Gobierno de Puerto Rico
Oficina del Gobernador
Junta de Planificación

MAPA ZONAS DE RIESGOS REGIÓN 3
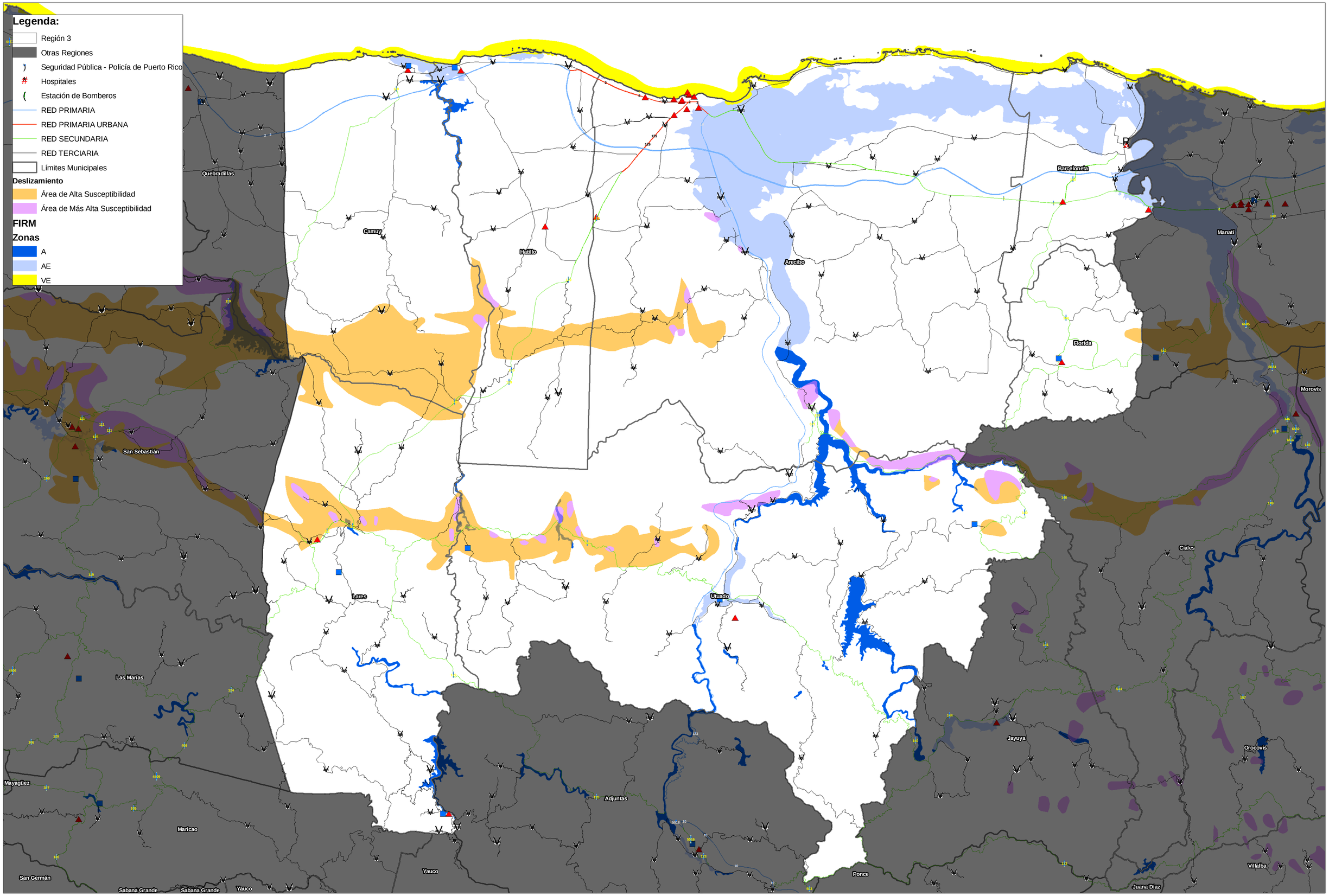
0 1,5503,100 6,200 9,300 12,400
Metros