Gobierno de Puerto Rico
Oficina del Gobernador
Junta de Planificación

MAPA ZONAS DE RIESGOS REGIÓN 7
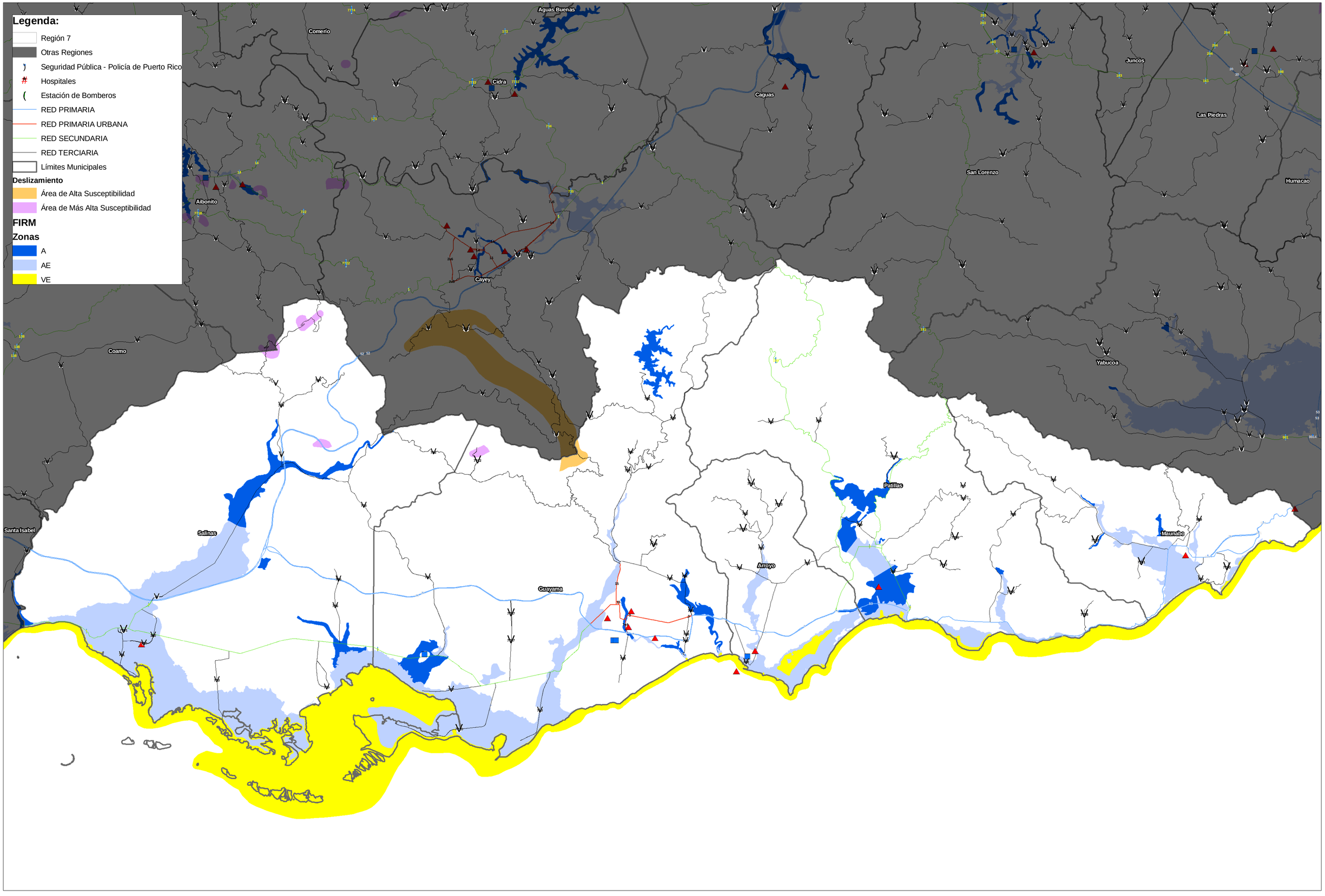
0 1,3752,750 5,500 8,250 11,000 Metros