Gobierno de Puerto Rico
Oficina del Gobernador
Junta de Planificación

MAPA ZONAS DE RIESGOS REGIÓN 9
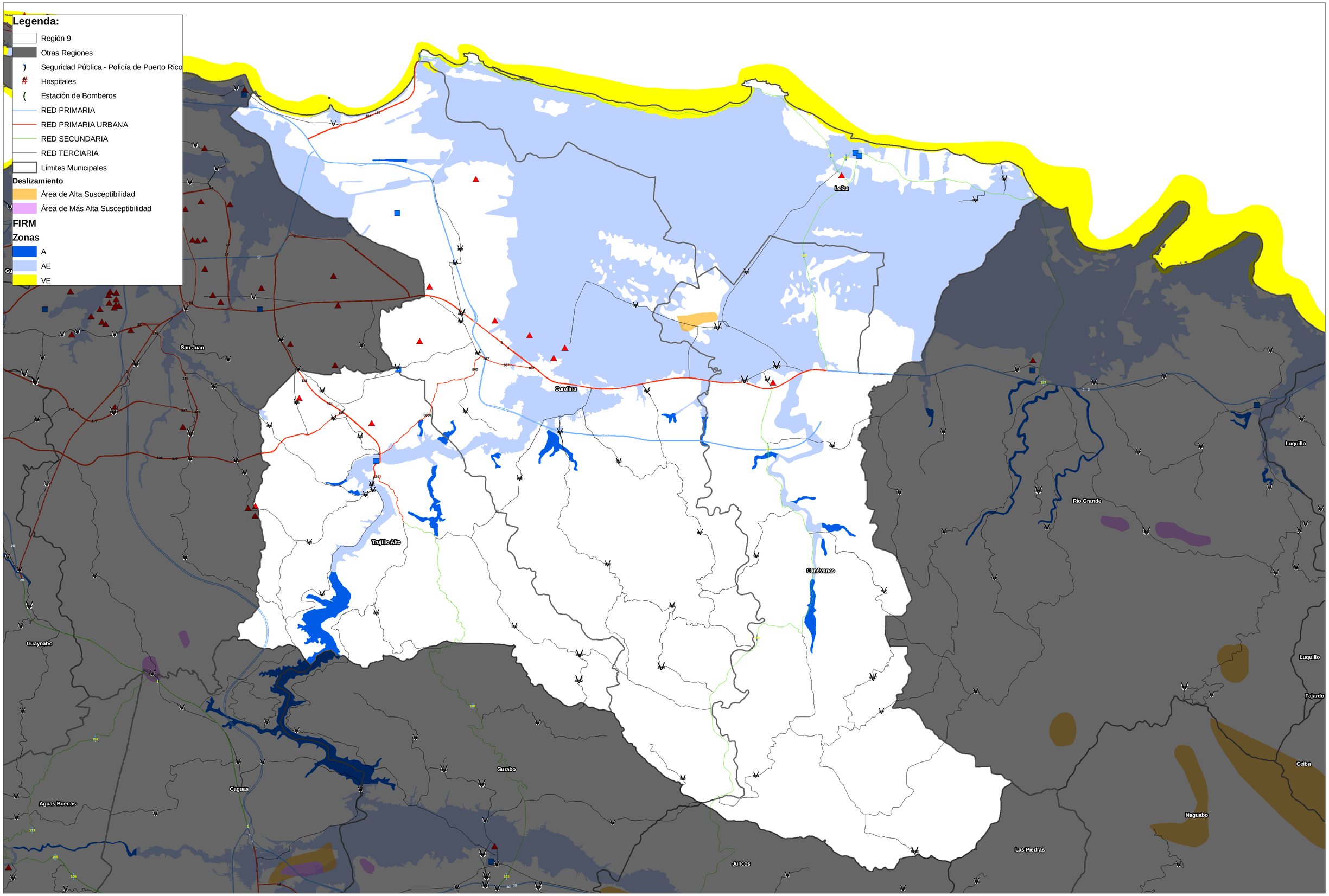
0 1,000 2,000 4,000 6,000 8,000 Metros