

PICA

Programa
de Inversiones
de Cuatro Años

2000-2001
2003-2004

Resumen Ejecutivo

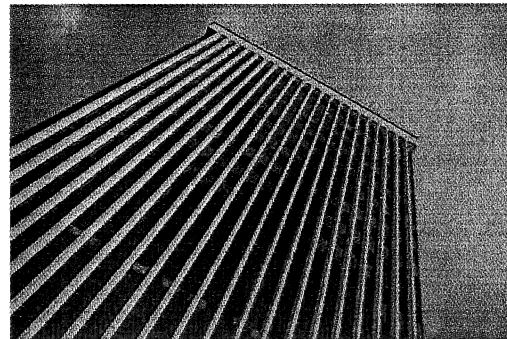
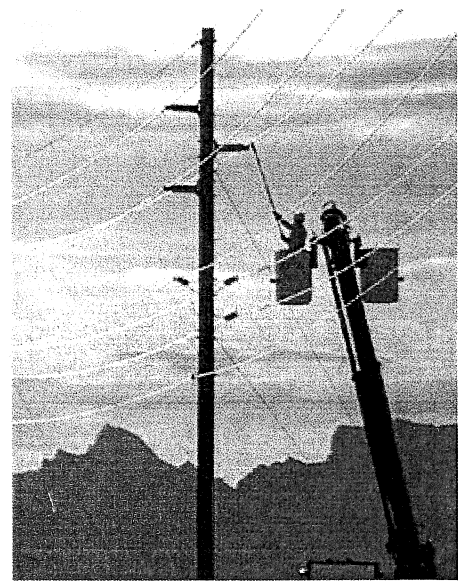
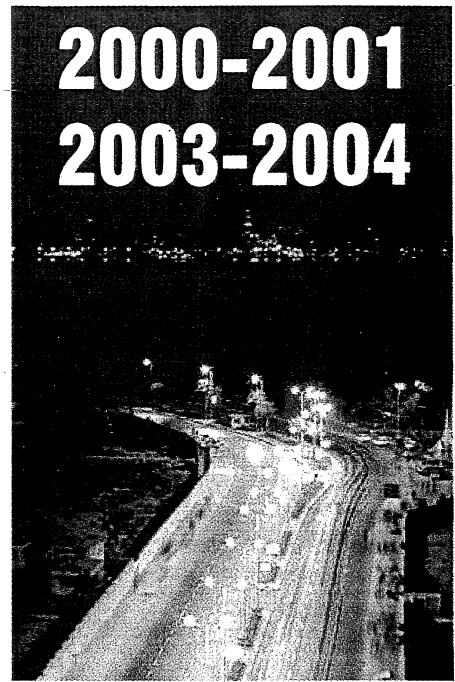
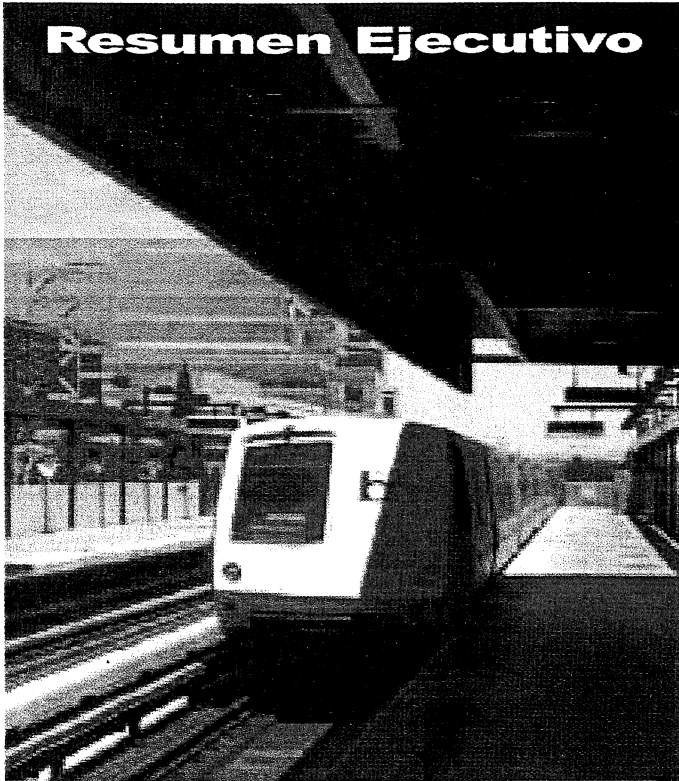

Oficina del Gobernador
Junta de Planificación



**GOBIERNO DE PUERTO RICO
OFICINA DEL GOBERNADOR
JUNTA DE PLANIFICACION**

**PROGRAMA DE INVERSIONES DE CUATRO AÑOS
2000-2001 A 2003-2004**

RESUMEN EJECUTIVO

**Programa de Planificación Física
Oficina de Estudios Técnicos
y Asuntos Estratégicos**

INDICE

Introducción.....	i
Programa de Inversiones de Cuatro Años	1
Tabla: Programa de Mejoras Capitales Recomendado.....	2
Tabla: Recomendación del Programa de Inversiones de Cuatro Años para el Año Presupuestario 2000-2001	3
Area de Gerencia Gubernamental	8
Tabla: Area de Gerencia Gubernamental	8
Area de Protección y Seguridad de Personas y Propiedades	9
Tabla: Area de Protección y Seguridad de Personas y Propiedades.....	10
Area de Desarrollo Social.....	11
Tabla: Area de Desarrollo Social.....	12
Area de Desarrollo Económico.....	13
Tabla: Area de Desarrollo Económico.....	14
Area de Asistencia Técnica y Económica a Gobiernos Municipales.....	15
Tabla: Area de Asistencia Técnica y Económica a Gobiernos Municipales	15

INTRODUCCION

La Junta de Planificación prepara y adopta el Programa de Inversiones de Cuatro Años (PICA) en cumplimiento con las disposiciones de la Ley Orgánica de la agencia, Ley Número 75 del 24 de junio de 1975, según enmendada. Por medio de la elaboración del PICA, y de otros instrumentos de planificación, cumple con su deber ministerial de guiar y orientar las acciones de quienes intervienen con el desarrollo de Puerto Rico. El PICA contribuye a una sana y efectiva administración pública recomendando las mejoras capitales e inversiones en infraestructura a corto y mediano plazo, conforme las metas y objetivos colectivos de la sociedad puertorriqueña.

La preparación del documento se lleva a cabo mediante un proceso de examen meticuloso de las etapas requeridas para la implantación de cada proyecto considerado, pero desde la perspectiva de un conjunto armónico de intervenciones para el desarrollo integral y sustentable de Puerto Rico. Por lo general, el desarrollo de un proyecto dado toma un período de tiempo mayor que el límite presupuestario de un año, por lo que resulta de gran importancia el seguimiento hasta su terminación. Se consideran las prioridades sociales y programáticas al recomendar la inversión. De esta manera, se garantiza el uso sabio de los fondos públicos en la realización de la obra necesaria para alcanzar las metas establecidas conforme la visión de futuro de Puerto Rico. Estos esfuerzos se traducen en mejores facilidades físicas, mejores servicios, mayor número de empleos y mayor crecimiento económico. En fin, el Programa de Inversiones de Cuatro Años constituye una aportación de gran significado hacia el logro de una mejor calidad de vida para todos en Puerto Rico.

El Resumen Ejecutivo que presentamos a continuación corresponde a la inversión recomendada para el período que cubre los años fiscales 2000-2001 a 2002-2003.

PROGRAMA DE INVERSIONES DE CUATRO AÑOS 2000-2001 A 2003-2004

El Programa de Inversiones de Cuatro Años (PICA) analiza el programa de mejoras permanentes que las agencias y corporaciones del gobierno proyectan realizar. Los proyectos se detallan a través de distintos programas de mejoras permanentes utilizando como marco de referencia las políticas públicas establecidas para cada área de intervención.

El documento del PICA presenta la integración de las obras programadas por las agencias y es el producto de un riguroso proceso de planificación que abarca un período de tres años además del año presupuestario. Los proyectos programados podrán presentar varias etapas de desarrollo, como también ser de diferente magnitud e importancia. El Programa de Inversiones de Cuatro Años tiene el propósito de lograr la más eficiente asignación de recursos disponibles para el desarrollo de los mismos.

Los proyectos recomendados en el Programa de este cuatrienio 2000-2001 a 2003-2004 van dirigidos a maximizar la calidad de vida y el bienestar en nuestra Isla. Las cinco principales áreas en que se enfocan las necesidades de la población son: Gerencia Gubernamental, Protección y Seguridad de Personas y Propiedades, Desarrollo social, Desarrollo Económico y Asistencia Técnica y Económica a Gobiernos Municipales. Estas áreas se dividen en sectores programáticos que a su vez incluyen los proyectos a ser desarrollados por cada agencia.

Para este cuatrienio, el Programa de Inversiones presenta una inversión total de \$9,773.4 millones. Las fuentes de financiamiento para las mejoras programadas requieren de \$1,518.1 millones provenientes del Fondo de Mejoras Públicas, \$3,401.5 millones de Préstamos y/o Emisiones de Bonos, \$2,017.0 millones de las Aportaciones del Gobierno Federal, \$965.4 millones de Ingresos Propios y \$1,871.4 millones de Otros Recursos, como por ejemplo, Transferencia de Fondos, Aportaciones Municipales o Balances de Años Anteriores, entre otros.

**PROGRAMA DE MEJORAS CAPITALES RECOMENDADO
PARA EL CUATRIENIO 2000-2001 A 2003-2004
(Miles de dólares)**

	2000-2001	2001-2002	2002-2003	2003-2004	TOTAL
Area					
Gerencia Gubernamental	14,434	6,250	6,513	10,069	37,266
Protección y Seguridad de Personas y Propiedades	196,907	224,485	124,760	60,952	607,104
Desarrollo Social	2,236,061	1,793,663	790,786	355,653	5,176,163
Desarrollo Económico	1,407,798	964,516	800,362	438,245	3,610,921
Asistencia Técnica y Económica a Gobiernos Municipales	85,490	85,490	85,490	85,490	341,960
Total	3,940,690	3,074,404	1,807,911	950,409	9,773,414
Origen de Recursos					
Fondo de Mejoras Públicas	463,771	509,317	378,918	166,098	1,518,104
Préstamos y/o Emisiones de Bonos	1,230,617	1,231,374	704,441	235,094	3,401,526
Aportaciones del Gobierno Federal	598,483	585,207	416,251	417,025	2,016,966
Ingresos Propios	293,451	308,991	270,614	92,371	965,427
Otros Recursos	1,354,368	439,515	37,687	39,821	1,871,391
Total	3,940,690	3,074,404	1,807,911	950,409	9,773,414

**RECOMENDACION DEL PROGRAMA DE INVERSIONES
DE CUATRO AÑOS PARA EL AÑO PRESUPUESTARIO
2000-2001 DEL FONDO DE MEJORAS PERMANENTES
(Miles de dólares)**

Areas, Sectores y Agencias	Recomendación. PICA (todos los orígenes)	FMP- Asignados OGP	FMP- Recomendados PICA
Autoridad de Edificios Públicos (Facs. Gubernam., Policía, Bomberos, Correccionales, Zona Histórica y Escolares)	1,339,627	0	62,286
A. GERENCIA GUBERNAMENTAL			
<u>Sector Legislativo y Contraloría</u>			
Asamblea Legislativa	0	0	0
<u>Sector Adm. Gen. R. Ejecutivo</u>			
Oficina de Gerencia y Presupuesto	0	0	0
Departamento de Hacienda	3,250	3,250	3,250
<u>Sector Servicios Auxiliares</u>			
Administración Servicios Generales	11,184	11,184	11,184
B. PROT/SEG. PERS/PROP.			
<u>Sector Administración de la Justicia</u>			
Instituto de Ciencias Forense	0	0	0
Departamento de Justicia	2,526	2,526	2,526
Administración de los Tribunales	0	0	0
<u>Sector Mant. Ley y Orden</u>			
Policía de Puerto Rico	0	0	0
Guardia Nacional	0	0	0

**RECOMENDACION DEL PROGRAMA DE INVERSIONES
DE CUATRO AÑOS PARA EL AÑO PRESUPUESTARIO
2000-2001 DEL FONDO DE MEJORAS PERMANENTES
(Miles de dólares)**

Areas, Sectores y Agencias	Recomendación PICA (todos los orígenes)	FMP- Asignados OGP	FMP- Recomendados PICA
<u>Sector Cust/Rehab. P. Penal</u>			
Adm. Instituciones Juveniles	0	0	0
Corporación de Empresas de Adiestramiento y Trabajo	0	0	0
Adm. De Corrección	62,971	16,462	16,462
<u>Sector Prev/Ayuda Des/Efect</u>			
Cuerpo de Bomberos	0	0	0
C. DESARROLLO SOCIAL			
<u>Sector Educ. y Cultura</u>			
Departamento de Educación	3,000	3,000	3,000
Universidad de Puerto Rico	57,735	0	0
Instituto de Cultura Puertorriqueña	6,300	6,300	6,300
Conservatorio de Música	4,458	4,458	4,458
Escuelas de Artes Plásticas	25	0	25
Centro de Bellas Artes	0	0	0
Oficina Preservación Histórica	1,286	1,286	1,286
Museo de Arte de Puerto Rico	0	0	0

**RECOMENDACION DEL PROGRAMA DE INVERSIONES
DE CUATRO AÑOS PARA EL AÑO PRESUPUESTARIO
2000-2001 DEL FONDO DE MEJORAS PERMANENTES
(Miles de dólares)**

Areas, Sectores y Agencias	Recomendación PICA (todos los orígenes)	FMP- Asignados OGP	FMP- Recomendados PICA
<u>Sector Conserv. De la Salud</u>			
Administración Servicios Médicos	2,685	0	1,401
ASSMCA	8,714	8,714	8,714
Autoridad de Desperdicios Sólidos	44,400	0	0
Autoridad de Acueductos y Alcantarillados	295,498	76,076	76,076
AFI	398,500	60,000	60,000
Junta de Calidad Ambiental	1,000	1,000	1,000
<u>Sector Vivienda y su Ambiente</u>			
Departamento de la Vivienda	10,288	0	0
Adm. Des./Mejoras Viviendas	5,900	3,000	3,000
Adm. Vivienda Pública	90,000	0	0
Co. Península de Cantera	6,300	0	0
Banco/Agencia Fin. Vivienda	37,711	37,711	37,711
<u>Sector Bienestar Social</u>			
Administración de Rehabilitación Vocacional	3,521	750	750
Departamento de la Familia	0	0	0
<u>Sector Recreación</u>			
Depto. Recreación y Deportes	550	0	550
Compañía Fomento Recreativo	14,610	14,610	14,610
Fideicomiso de Parques Nacionales	1,646	1,646	1,646

**RECOMENDACION DEL PROGRAMA DE INVERSIONES
DE CUATRO AÑOS PARA EL AÑO PRESUPUESTARIO
2000-2001 DEL FONDO DE MEJORAS PERMANENTES
(Miles de dólares)**

Areas, Sectores y Agencias	Recomendación PICA (todos los orígenes)	FMP- Asignados OGP	FMP- Recomendados PICA
<u>Sector Seguridad Social</u>			
Corporación Fondo Seguro Estado	33,094	0	0
<u>Sector Recs. Hums/Trabajo</u>			
Administración para el Adiestramiento de Futuros Empresarios y Trabajadores	623	623	623
Oficina Procurador Veterano	0	0	0
D. DESARROLLO ECONOMICO			
<u>Sector Agropecuario</u>			
Departamento de Agricultura	24,300	5,000	5,000
Adm. Servs. Des. Agropecuarios	500	500	500
Desarrollo Rural	15,000	15,000	15,000
<u>Sector Industrial</u>			
Compañía Fomento Industrial	25,520	0	0
Corp. Des. Exportaciones	426	0	0
<u>Sector Turismo</u>			
Compañía de Turismo	596	637	596

**RECOMENDACION DEL PROGRAMA DE INVERSIONES
DE CUATRO AÑOS PARA EL AÑO PRESUPUESTARIO
2000-2001 DEL FONDO DE MEJORAS PERMANENTES
(Miles de dólares)**

Areas, Sectores y Agencias	Recomendación PICA (todos los orígenes)	FMP-Asignados OGP	FMP- Recomendados PICA
<u>Sector Transp./Comunicaciones</u>			
DTOP	49,000	49,000	49,000
ACT	786,765	0	0
AMA	4,587	4,587	4,587
Autoridad de los Puertos	30,958	0	0
Corp. PR Difusión Pública	5,900	5,900	5,900
<u>Sector Recs. Nats./Ambientales</u>			
Adm. Recs. Naturales	38,340	38,340	38,340
<u>Sector Energía</u>			
Autoridad de Energía Eléctrica	381,730	0	0
<u>Sector Financ. Y Agente Fiscal</u>			
Autoridad para el Financiamiento de Facilidades Industriales, Turísticas, Educativas, Médicas y de Control Ambiental	44,176	0	0
E. ASISTENCIA TECNICA/ECON. A GOBIERNOS MUNICIPALES			
<u>Sector Asist. A los Municipios</u>			
OCAM	7,000	7,000	7,000
Aportaciones a los Municipios	78,490	20,990	20,990
GRAN TOTAL	3,940,690	399,550	463,771

AREA DE GERENCIA GUBERNAMENTAL

El Area de Gerencia Gubernamental se compone de sectores cuyos programas sientan las bases legales y administrativas, y establecen los mecanismos e instrumentos para lograrlas. Los sectores que componen esta Area son los siguientes: Legislación y Contraloría, Administración General de la Rama Ejecutiva y Servicios Auxiliares del Gobierno.

Los programas y actividades que se desarrollan bajo estos sectores van dirigidos a lograr lo siguiente:

- Establecimiento de normas y reglamentación gubernamental.
- Planificación social, física y económica que fomente el desarrollo del país.
- Administración eficiente de la política fiscal y presupuestaria.
- Manejo de todos los aspectos correspondientes a la administración de personal.

AREA DE GERENCIA GUBERNAMENTAL PROGRAMA DE MEJORAS CAPITALES RECOMENDADO PARA EL CUATRIENIO 2000-2001 A 2003-2004 (Miles de dólares)

	2000-2001	2001-2002	2002-2003	2003-2004	TOTAL
Sector					
Administración General Rama Ejecutiva	-	3,250	3,250	3,250	3,250
Servicios Auxiliares al Gobierno	11,184	3,000	3,263	6,819	24,266
Total	14,434	6,250	6,513	10,069	37,266
Origen de Recursos					
Fondo de Mejoras Públicas	14,434	6,250	6,250	6,250	33,184
Préstamos y/o Emisiones de Bonos	---	---	263	3,819	4,082
Total	14,434	6,250	6,513	10,069	37,266

AREA DE PROTECCION Y SEGURIDAD DE PERSONAS Y PROPIEDADES

Esta Area se componen de los siguientes sectores: Administración de la Justicia, Mantenimiento de la Ley y el Orden, Custodia y Rehabilitación de la Población Penal y Prevención y Ayuda Contra Desastres y sus Efectos. A través de los organismos que componen estos sectores se canalizan los programas gubernamentales encargados de proveer los mecanismos necesarios para mantener el orden y la seguridad pública, prevenir la delincuencia y proteger al ciudadano contra todo tipo de desastre.

Entre los objetivos generales del Area se destacan los siguientes:

- Proteger la sociedad mediante la custodia y la rehabilitación de los confinados en las instituciones penales.
- Proveer la máxima ayuda y protección al ciudadano en cualquier situación de emergencia o desastre.
- Proveer protección y educación al ciudadano como consumidor y propietario.
- Lograr, de forma efectiva, la seguridad de la población, en términos institucionales, de administración de justicia, lucha contra la corrupción y cambio de valores y hábitos.

Los fondos recomendados al Area de Protección y Seguridad de Personas y Propiedades se muestran en la siguiente tabla.

**AREA DE PROTECCION Y SEGURIDAD DE PERSONAS Y PROPIEDADES
PROGRAMA DE MEJORAS CAPITALES RECOMENDADO
PARA EL CUATRIENIO 2000-2001 A 2003-2004
(Miles de dólares)**

	2000-2001	2001-2002	2002-2003	2003-2004	TOTAL
Sector					
Administración de la Justicia	2,526	---	---	15,714	18,240
Mantenimiento de la Ley y el Orden	67,678	94,260	33,760	11,706	207,404
Custodia y Rehabilitación de la Población Penal	116,126	125,476	90,701	33,532	365,835
Prevención y Ayuda contra Desastres y sus Efectos	10,577	4,749	299	---	15,625
Total	196,907	224,485	124,760	60,952	607,104
Origen de Recursos					
Fondo de Mejoras Públicas	81,274	154,871	77,760	35,387	349,292
Préstamos y/o Emisiones de Bonos	53,155	42,222	35,828	19,692	150,897
Ingresos Propios	10,577	4,749	299	---	15,625
Otros Recursos	51,901	22,643	10,873	5,873	91,290
Total	196,907	224,485	124,760	60,952	607,104

AREA DE DESARROLLO SOCIAL

El Area de Desarrollo Social se compone de los siguientes sectores: Educación y Cultura, Conservación de la Salud, Mejoramiento de la Vivienda y su Ambiente, Bienestar Social, Recreación, Seguridad Social, y Recursos Humanos y Trabajo. Estos sectores tienen la finalidad de mejorar la calidad de vida de nuestro pueblo mediante la provisión de bienes sociales, económicos y culturales que permitan el fortalecimiento y desarrollo pleno del ser humano.

Los siguientes objetivos servirán de guía a los programas gubernamentales dentro de esta Area:

- Lograr el desarrollo integral de los recursos humanos del país, mediante una educación de alta calidad y acciones dirigidas a apreciar y preservar los valores culturales del pueblo puertorriqueño.
- Mantener en condiciones óptimas los niveles de salud física, mental y social de la población mediante la integración de los recursos privados y públicos en un sólo sistema de salud.
- Fomentar la construcción de viviendas para atender la demanda existente en coordinación con la industria de la construcción y la banca privada.
- Velar por los mejores intereses del pueblo en lo que respecta a la celebración de actividades y eventos deportivos en el país.
- Capacitar y desarrollar los recursos humanos para convertirlos en personas productivas que aporten a la economía de Puerto Rico; la creación de oportunidades de empleo y adiestramiento; y el mejoramiento del clima laboral del país.

Las cantidades recomendadas para el Area de Desarrollo Social por sector se presentan a continuación:

**AREA DE DESARROLLO SOCIAL
PROGRAMA DE MEJORAS CAPITALES RECOMENDADO
PARA EL CUATRIENIO 2000-2001 A 2003-2004
(Miles de dólares)**

	2000-2001	2001-2002	2002-2003	2003-2004	TOTAL
Sector					
Educación y Cultura	1,281,021	482,928	65,905	19,150	1,849,004
Conservación de la Salud	750,797	1,087,610	502,763	218,705	2,559,875
Mejoramiento de la Vivienda y su Ambiente	150,199	216,808	216,808	112,488	696,303
Bienestar Social	3,521	---	---	---	3,521
Recreación	16,806	5,310	5,310	5,310	32,736
Seguridad Social	33,094	1,007	---	---	34,101
Recursos Humanos y Trabajo	623	---	---	---	623
Total	2,235,061	1,793,663	790,786	355,653	5,176,163
Origen de Recursos					
Fondo de Mejoras Públicas	221,150	247,347	194,262	46,186	708,945
Préstamos y/o Emisiones de Bonos	548,473	905,329	415,011	163,965	2,032,778
Aportaciones del Gobierno Federal	217,543	223,707	157,826	123,052	722,128
Ingresos Propios	34,378	1,913	249	---	36,540
Otros Recursos	1,214,517	415,367	23,438	22,450	1,675,772
Total	2,235,061	1,793,663	790,786	355,653	5,176,163

AREA DE DESARROLLO ECONOMICO

El Area de Desarrollo Económico está compuesta por los siguientes sectores: Agropecuario, Industrial, Turismo, Transporte y Comunicaciones, Recursos Naturales y Ambiente, Energía, y Financiamiento y Agente Fiscal.

La política pública de esta Area da énfasis al continuo crecimiento en el desarrollo de los sectores impulsados de la economía, basados en un proceso productivo por su capacidad de generar ingresos y empleos; secundado por un crecimiento del Sector Industrial, Energético y de Transportación.

A continuación algunos de los objetivos más significativos que se contemplan para el cuatrienio:

- Modernizar y diversificar el Sector Agrícola, a fin de producir localmente la mayor parte de los productos.
- Promover el desarrollo económico de Puerto Rico mediante la provisión de facilidades físicas y terrenos adecuados, así como toda infraestructura necesaria para la ubicación de la actividad económica a través de la Isla.
- Desarrollar y mantener servicios eficientes de transportación y comunicación.
- Continuar el programa de rehabilitación y mantenimiento del sistema de energía eléctrica para alcanzar niveles de eficiencia que permitan ofrecer el servicio eléctrico a las tarifas más bajas posibles.
- Fortalecer la industria turística haciéndola más eficiente y productiva.
- Promover en forma planificada y eficiente el desarrollo integral de toda la actividad comercial.
- Asegurar que el desarrollo económico de Puerto Rico esté enmarcado dentro de una política de conservación y utilización adecuada de nuestros recursos naturales.

Las cantidades recomendadas al Area de Desarrollo Económico se presentan a continuación.

**AREA DE DESARROLLO ECONOMICO
PROGRAMA DE MEJORAS CAPITALES RECOMENDADO
PARA EL CUATRIENIO 2000-2001 A 2003-2004
(Miles de dólares)**

	2000-2001	2001-2002	2002-2003	2003-2004	TOTAL
Sector					
Agropecuario	39,800	43,758	47,387	44,533	175,478
Industrial	25,946	38,965	25,470	15,075	105,456
Turismo	596	1,710	1,710	1,710	5,726
Transporte y Comunicaciones	877,210	570,435	390,906	376,927	2,215,478
Recursos Naturales	38,340	21,150	18,150	---	77,640
Energía	381,730	288,498	316,739	---	986,967
Financiamiento Público y Privado	44,176	---	---	---	44,176
Total	1,407,798	964,516	800,362	438,245	3,610,921
Origen de Recursos					
Fondo de Mejoras Públicas	118,923	72,859	72,656	50,285	314,723
Préstamos y/o Emisiones de Bonos	628,989	283,823	253,339	47,618	1,213,769
Aportaciones del Gobierno Federal	323,440	304,000	200,925	236,473	1,064,838
Ingresos Propios	248,496	302,329	270,066	92,371	913,262
Otros Recursos	87,950	1,505	3,376	11,498	104,329
Total	1,407,798	964,516	800,362	438,245	3,610,921

**AREA DE ASISTENCIA TECNICA Y ECONOMICA
A GOBIERNOS MUNICIPALES**

Esta Area tiene como objetivo el preparar adecuadamente a los municipios para que participen efectivamente en el proceso de desarrollo integral de Puerto Rico. El gobierno municipal es la estructura básica de gobierno en el proceso de detectar, diagnosticar y recoger las situaciones que afectan el diario vivir de los ciudadanos. Es mediante una relación directa, entre el municipio, el ciudadano y el servicio ofrecido mediante la legislación aprobada que se contribuye a fortalecer la autonomía municipal y a proveer mayores recursos y flexibilidad a las operaciones municipales.

El Sector que integra esta Area se llama Asesoramiento y Asistencia Fiscal y Técnica a los Municipios. Este Sector incluye la Oficina del Comisionado de Asuntos Municipales (OCAM), el Centro de Recaudación de Ingresos Municipales (CRIM) y Aportaciones a los Municipios, las cuales desarrollan las mejoras capitales necesarias y ofrecen los servicios directos a la ciudadanía.

**AREA DE ASISTENCIA TECNICA Y ECONOMICA
A GOBIERNOS MUNICIPALES
PROGRAMA DE MEJORAS CAPITALES RECOMENDADO
PARA EL CUATRIENIO 2000-2001 A 2003-2004
(Miles de dólares)**

	2000-2001	2001-2002	2002-2003	2003-2004	TOTAL
Sector					
Asesoramiento y Asistencia Fiscal y Técnica a los Municipios	85,490	85,490	85,490	85,490	341,960
Total	85,490	85,490	85,490	85,490	341,960
Origen de Recursos					
Fondo de Mejoras Públicas	27,990	27,990	27,990	27,990	111,960
Aportaciones del Gobierno Federal	57,500	57,500	57,500	57,500	230,000
Total	85,490	85,490	85,490	85,490	341,960

