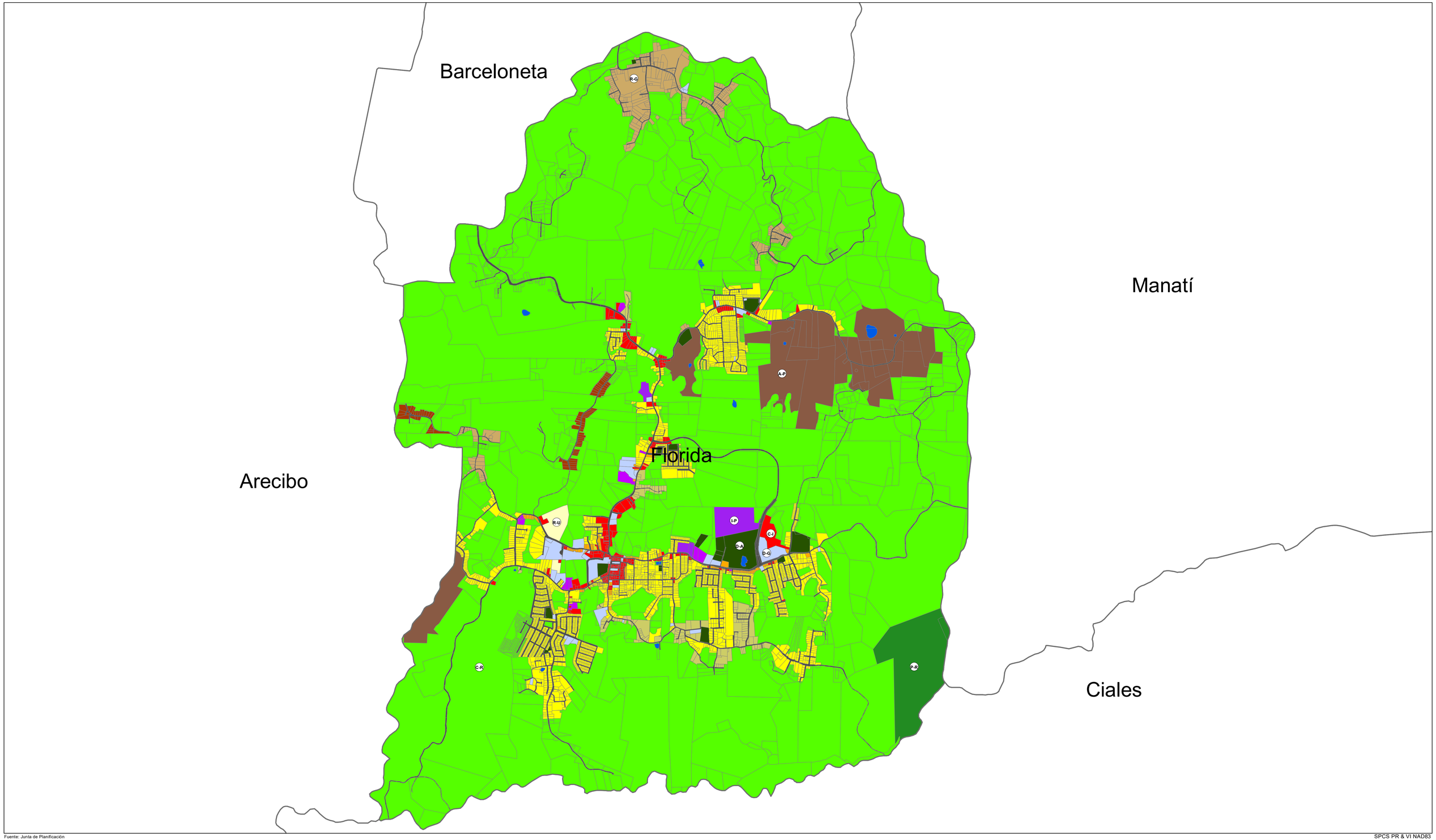

Fuente: Junta de Planificación

SPCS PR & VI NAD83

GOBIERNO DE PUERTO RICO
Junta de Planificación

Mapa de Calificación Municipio de Florida

BORRADOR DE VISTA PUBLICA

Leyenda

Calificación

- A-P, Agrícola Productivo
- ARD, Área Rural Desarrollada
- C-I, Comercial Intermedio
- C-R, Conservación de Recursos
- D-A, Dotacional Área Abierta
- D-G, Dotacional General
- I-L, Industrial Liviano
- I-P, Industrial Pesado
- P-R, Preservación de Recursos
- R-B, Residencial de Baja Densidad
- R-C, Residencial Comercial
- R-G, Rural General
- R-I, Residencial Intermedio
- R-U, Residencial Urbano

Elemento geográfico

- Cuerpo de agua
- Sistema vial

Océano Atlántico

Mar Caribe

N

Escala: 1:17,000

0 500 1,000 Metros