

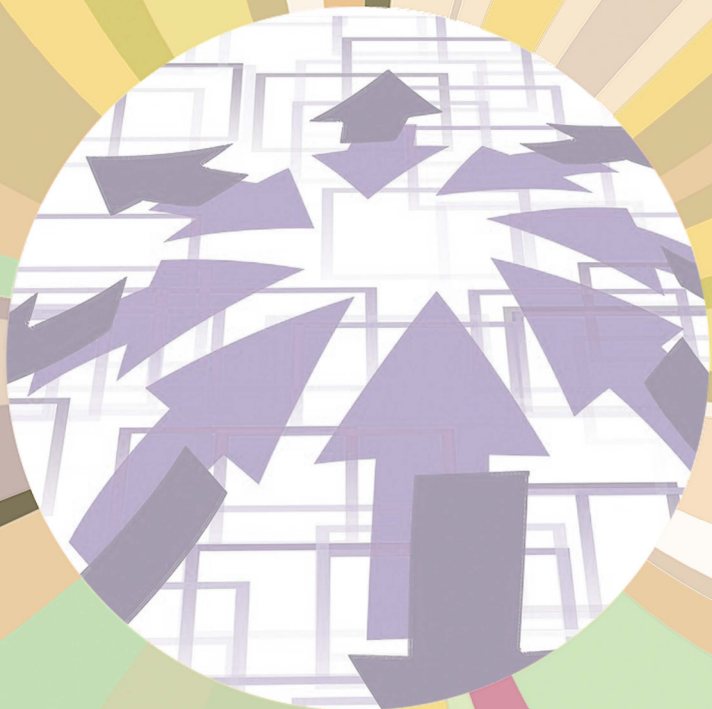

INGRESO Y PRODUCTO

INCOME AND PRODUCT

2023



Ingreso y Producto

Income and Product

2023

Plan. Julio Lassús Ruiz
Presidente-Chairman
lassús_j@jp.pr.gov

Programa de Planificación Económica y Social
Program of Economic and Social Planning

Alejandro Díaz Marrero
Director-Director

Arte Gráfico-Graphic Art
José A. Fernández Salicrup

Gobierno de Puerto Rico
Junta de Planificación

Government of Puerto Rico
Planning Board



January - Enero 2023

Subprograma de Análisis Económico
Subprogram of Economic Analysis

Alejandro Díaz Marrero
diaz_a@jp.pr.gov
Director Interino - Acting Director

Colaboradora - Colaborator
Yajaira Soliveras Morales

Personal Administrador de Sistemas de Oficina
Office Systems Management Staff

Carmen S. Carrasquillo Cuesta

Unidad de Estadísticas de la Construcción
Construction Statistics Unit

Frank Matos Ramos
Héctor R. Crespo Cordero
Lester Álvarez Torres

Unidad de Ingreso Neto
Net Income Unit

Juan Cruz Urbina
Ivonne Narváez Rivera
Maribel Santiago Torres
René Reyes Medina
Wanda I. Rivera Montes
Yajaira Soliveras Morales

Unidad de Producto Bruto
Gross Product Unit

Alejandro Díaz Marrero
Carmen M. Jiménez Franco

Unidad Resto del Mundo
Balance of Payment Unit

Gerardo E. Sánchez Duvergé
Glorimar Morales Rivera

RESUMEN EJECUTIVO

La Junta de Planificación lleva a cabo un análisis de la situación económica de Puerto Rico. A raíz de este análisis se realizan varias publicaciones y entre ellas se encuentra el Informe Ingreso y Producto. Esta provee información sobre el comportamiento y estructura de la economía junto a cifras socioeconómicas relevantes para el periodo 2014-2023. Por lo que se utiliza una inmensa cantidad de información que proviene de fuentes externas que incluyen: informes anuales de empresas, cuestionarios enviados a las empresas, datos de las planillas corporativas que se radican en el Departamento de Hacienda, censo trimestral de nóminas y seguro por desempleo provista por el Departamento del Trabajo y Recursos Humanos (Encuesta 202) e información del Negociado del Censo adscrito al Departamento de Comercio de los Estados Unidos. Esta cantidad de información nos da una base sólida para el análisis que se realiza. Además, en esta podemos encontrar un detalle mayor para cada industria.

El sistema integrado de las cinco (5) cuentas describen las transacciones de productividad de las empresas, las personas, el gobierno y el resto del mundo. El sistema estima agregados macroeconómicos como el producto bruto, los gastos de consumo, el ahorro, las exportaciones, las importaciones, la inversión y el ingreso personal. Las mismas se basan en un sistema de clasificación de débito y crédito para la economía de Puerto Rico. El detalle de las cuentas presentadas en esta publicación provee una idea de la gran cantidad de variables y tablas que resultan de ellas. Por otra parte, la suma de los cargos de la producción al ingreso neto o interno completa al cálculo del producto bruto e interno por el método del ingreso. La suma del Ingreso Neto más los otros cargos de la producción totalizan el Producto Interno Bruto. Los otros cargos a la producción se refieren a pagos de transferencia de las empresas, contribuciones indirectas, subsidios y depreciación.

En cada una de las cuentas podemos analizar diferentes aspectos de la economía. La Cuenta I de Ingreso Neto y Producto Bruto estima el producto bruto por el método del gasto y el método del ingreso. Bajo el método de ingreso, las partidas que se utilizan son: (1) compensación a empleados; (2) ganancias de las empresas; (3) ganancias de las personas por arrendamiento; (4) ganancia neta recibida del resto del mundo e; (5) intereses netos. En el año fiscal 2023, la compensación de empleados aumentó a \$32,661.5 millones, la ganancia de las empresas fue \$57,645.1 millones, la ganancia de las personas por arrendamiento se situó en \$10,165.4 millones, la ganancia neta recibida del resto del mundo registró un valor negativo de \$37,634.4 millones y el interés neto ascendió a \$2,587.8 millones. Sumando todas estas partidas, se obtiene el ingreso generado en Puerto Rico, el cual totalizó en \$65,426.4 millones. Al agregar las partidas de reconciliación sumando; los pagos de transferencia de las empresas de \$1,083.0 millones, las contribuciones indirectas de \$8,045.4 millones, menos los subsidios de \$652.8 millones, más la depreciación de \$8,013.6 millones, más una discrepancia negativa de \$364.0 millones; obtenemos el producto bruto por el lado del ingreso con un total de \$81,550.7 millones.

De igual forma, el sistema de cuentas provee el cuadro por el lado del gasto del producto bruto. En el año fiscal 2023, los gastos de consumo personal totalizaron \$94,265.6 millones, los gastos de consumo del gobierno fueron \$8,398.2 millones mientras que la inversión interna bruta fue \$16,753.5 millones y las ventas netas de bienes y servicios fueron negativo \$37,866.6 millones, para un producto bruto total por el lado del gasto de \$81,550.7 millones. Como se puede apreciar es requerido que las cuentas cuadren tanto por el lado del gasto como por el ingreso.

La partida de discrepancia estadística es la que reconcilia o facilita que el sistema pueda ser cuadrado. Cabe señalar, que al lado de cada partida en cada una de las cuentas existe un número entre paréntesis (), por ejemplo: compensación de empleados partida 1 (II-11), lo cual hace referencia a la cuenta de donde proviene esta información, que en este caso en particular se trata de la Cuenta II partida 11.

Esto provee que las cinco cuentas estén balanceadas y la información entrada en cada una de ellas sean usadas para la medición apropiada de la economía. El resto de las cuentas se describe a continuación: La Cuenta II calcula el Ingreso Personal, sus usos y el ahorro de las personas; Los ingresos y gastos del gobierno es el tema central de la Cuenta III; Las transacciones con resto del mundo, es decir, recibos y pagos, ventas y compras, constituyen la Cuenta IV, que está muy relacionada con la Balanza de Pagos; y la Cuenta V describe el ahorro y la inversión.

En nuestro continuo esfuerzo por modernizar el nivel de nuestras estadísticas de acuerdo con los modelos vigentes, continuamos con el proceso de transición hacia el Sistema de Cuentas Nacionales del 2008 (SNC 2008).

EXECUTIVE SUMMARY

The Planning Board produces the economic analysis for Puerto Rico. Several publications are made, among them is the Income and Product Report. It provides information on the behavior and structure of the economy together with relevant socioeconomic figures for the period 2014-2023. Therefore, comprises an immeasurable quantity of information that comes from external sources that include annual reports of public and private companies/firms, questionnaires, corporate income tax forms from the Department of the Treasury, Quarterly Census of Employment and Wages (QCEW) provided by the Department of Labor and Human Resources and information from the Census Bureau of the Department of Commerce of the United States. Altogether, this information reveals relevant details about each industry.

The interrelated system of the five (5) accounts describes the productivity transactions of companies, individuals, government, and the rest of the world. The system estimates macroeconomic aggregates such as gross national product, personal consumption expenditure, savings, exports, imports, investment, and personal income. They are based on a debit and credit classification system for the economy of Puerto Rico. The detailed accounts presented in this publication provide an idea of a large number of variables and tables that result from them. On the other hand, production cost added to net income or domestic income totals Gross Product or Gross Domestic Product on the income side. Net Income plus the other charges of production totals the Gross Domestic Product. The other charges to production are transfer payments from companies, indirect contributions, subsidies, and depreciation.

Each of the accounts, analyze different aspects of Puerto Rico's economy. Account I of Net Income and Gross Product, estimates the gross product by the expenditure's method and the income method. On the income method, the components are (1) employees' compensation; (2) business profits; (3) rental income of persons; (4) net profit received from the rest of the world, and (5) net interests. For example, in the fiscal year 2023, the employees' compensation increases to \$32,661.5 million, business profits were of \$57,645.1 million, rental income of persons stood at \$ 10,165.4 million, the net gain received from the rest of the world recorded minus \$37,634.4 million and net interest summed \$2,587.8 million. All these items add up to the income generated in Puerto Rico, which equaled \$65,426.4 million. Adding reconciliation items plus; business transfer payments of \$1,083.0 million, indirect business taxes of \$8,045.4 million, fewer subsidies of \$ 652.8 million, plus depreciation of \$ 8,013.6 million, plus a discrepancy of minus \$364.0 million; totals the gross product on the income side of \$81,550.7 million.

In the same way, the account system discloses the expenditures side of the Gross Product. For example, in 2023, personal consumption expenditures totaled \$94,265.6 million, government consumption expenditures were \$8,398.2 million while gross domestic investment was \$16,753.5 million and net sales of goods and services were minus \$37,866.6 million; totals Gross Product on the expenditures side of \$81,550.7 million. Both the expenditures and the income side must balance.

The statistical discrepancy reconciles or facilitates the system is balanced. It should be noted that next to each item in each of the accounts there is a number in parentheses () for example employees' compensation item 1 (II-11) which refers to the account where this information comes from, which in this case it is account II item 11.

This provides that the five accounts are balanced, and the information in each of them is used for the appropriate measurement of the economy. The rest of the accounts are described below: Account II calculates the personal income and outlay, its uses, and the personal saving; Account III is central and municipios receipts and expenditures; Foreign transaction account, contains, receipts and payments, sales and purchases, constitute the IV Account, which is closely related to the Balance of Payments; and Account V is gross saving and investment account.

The Planning Board is committed to harmonizing the methodologies underlying the System of National Accounts of 2008 (SNA 2008).

PREFACIO

La publicación Ingreso y Producto 2023 presenta los estimados del ingreso neto y del producto bruto correspondientes al año fiscal 2023, así como una serie histórica a partir del año fiscal 2014. Además, se incluyen las cinco (5) cuentas sociales de Puerto Rico para el mismo periodo. En ambas secciones, los datos del año fiscal 2023 son preliminares.

Esperamos que esta publicación continúe siendo de utilidad para todos los usuarios interesados en la economía de Puerto Rico. Agradecemos a los sectores gubernamental y privado por suministrar la información que la hizo posible.

PREFACE

The publication Income and Product 2023 presents net income and gross product estimates pertaining to the fiscal year 2023, as well as historical series beginning with fiscal year 2014. It also includes Puerto Rico's five (5) economic accounts for the same period. In both sections, the data for fiscal year 2023 is preliminary.

This publication is that it may be of help to those interested in Puerto Rico's economy. We would like to thank the public and private entities for providing the information which made it possible.

TABLA DE CONTENIDO

TABLE OF CONTENTS

Grupo de Trabajo	
Working Group	iv
Resumen Ejecutivo	
Executive Resume	v
Tablas/Tables	Página/Page
1 Series seleccionadas de ingreso y producto, total y per cápita Selected series of income and product, total and per capita	1
2 Producto bruto – Gross product	3
3 Producto bruto a precios constantes de 2017 Gross product at constant 2017 dollars.....	4
4 Índices implícitos de precios para deflacionar el producto bruto Implicit price deflators for gross product	5
5 Gastos de consumo personal por grupos seleccionados de producto Personal consumption expenditures by selected groups of product.....	6
6 Gastos de consumo personal por grupos seleccionados de producto, a precios constantes de 2017 Personal consumption expenditures by selected groups of product, at constant 2017 dollars	7
7 Índices implícitos de precios para deflacionar los gastos de consumo personal, por tipo principal de producto Implicit price deflators for personal consumption expenditures by major type of product.....	8
8 Inversión interna bruta de capital fijo Gross domestic fixe investment	9
9 Producto bruto y producto interno bruto por sector industrial principal Gross product and gross domestic product by major industry	10
10 Producto bruto y producto interno bruto por sector industrial Gross product and gross domestic product by industry.....	12
11 Distribución funcional del ingreso neto Functional distribution of net income	17

Tablas/Tables	Página/Page
12 Ingreso neto privado y público, por sector industrial principal Private and public total net income, by major industry.....	18
13 Distribución funcional del ingreso neto por sector industrial Functional distribution of net income by industry.....	21
14 Relación entre el producto bruto, el ingreso neto y el ingreso personal Relation of gross product, net income, and personal income	43
15 Ingreso personal - Personal income.....	44
16 Aportaciones a sistemas de seguridad social Contributions for social insurance	45
17 Clasificación económica de las importaciones de mercancía registrada Economic classification of registered merchandise imports.....	46
18 Clasificación económica de las importaciones de mercancía ajustada Economic classification of adjusted merchandise imports.....	47

Cuentas Sociales de Puerto Rico 2023

Puerto Rico Economic Accounts 2023.....	48
Nota - Note.....	50
I Ingreso neto y producto bruto Net income and gross product	51
II Ingresos y gastos de las personas Personal income and outlay.....	55
III Ingresos y gastos de los gobiernos central y municipales Central and municipal governments receipts and expenditures.....	59
IV Transacciones con el exterior Foreign transactions.....	63
V Ahorro e inversión bruta Gross saving and investment	67

Tablas

Tables

TABLA 1 - SERIES SELECCIONADAS DE INGRESO Y PRODUCTO, TOTAL Y PER CAPITA: AÑOS FISCALES
TABLE 1 - SELECTED SERIES OF INCOME AND PRODUCT, TOTAL AND PER CAPITA: FISCAL YEARS

	2014	2015	2016	2017	2018	2019	2020	2021r	2022r	2023p	
Total a precios corrientes											Total in current dollars
(En millones de dólares)											(In millions of dollars)
Producto bruto	68,797.5	69,602.0	69,985.2	69,049.5	67,601.1	70,765.1	70,353.3	73,357.2	78,476.7	81,550.7	Gross product
Ingreso neto	55,378.6	55,994.6	56,192.4	54,283.5	54,060.9	55,625.8	57,008.7	58,426.5	62,015.5	65,426.4	Net income
Ingreso personal	63,115.7	63,756.3	63,600.7	64,863.0	71,872.8	67,731.8	73,874.9	80,642.5	83,330.0	86,984.1	Personal income
Ingreso personal disponible	60,781.0	61,237.8	61,359.0	62,655.9	69,668.8	65,125.6	71,707.2	77,880.3	80,137.2	83,716.9	Disposable personal income
Gastos de consumo personal	61,899.4	61,640.5	60,979.4	62,453.8	65,157.1	68,758.8	65,469.6	79,852.5	88,639.8	94,265.6	Personal consumption expenditures
Producto interno bruto	102,445.8	103,375.5	104,336.7	103,445.5	100,958.1	105,126.4	103,130.9	106,426.6	113,567.2	117,902.3	Gross domestic product
Inversión interna bruta de capital fijo	9,031.3	8,804.3	8,304.3	8,256.1	15,620.3	16,095.5	10,706.5	13,300.0	14,979.7	16,183.0	Gross domestic fixed investment
Total a precios constantes de 2017											Total at constant 2017 dollars
(En millones de dólares)											(In millions of dollars)
Producto bruto	73,105.1	72,509.5	71,350.0	69,049.5	66,116.5	67,521.5	65,431.9	66,345.3	68,884.1	69,333.6	Gross product
Ingreso personal (I)	64,076.9	64,205.7	64,049.0	64,863.0	70,740.9	65,951.1	71,792.9	78,522.4	77,878.5	78,932.9	Personal income (I)
Ingreso personal disponible (I)	61,706.6	61,669.5	61,791.5	62,655.9	68,571.7	63,413.4	69,686.3	75,832.8	74,894.6	75,968.1	Disposable personal income (I)
Gastos de consumo personal	62,831.8	62,079.6	61,392.9	62,453.8	64,113.8	66,943.9	63,597.5	77,716.3	82,848.2	85,512.1	Personal consumption expenditures
Producto interno bruto	109,026.1	107,882.1	106,518.8	103,445.5	98,933.8	100,591.4	96,385.8	96,757.1	100,209.5	100,774.2	Gross domestic product
Inversión interna bruta de capital fijo	9,244.7	8,910.0	8,389.1	8,256.1	15,258.9	15,502.7	10,167.8	12,169.4	12,867.1	13,225.2	Gross domestic fixed investment
Per cápita a precios corrientes											Per capita at current dollars
(En dólares)											(In dollars)
Producto bruto	19,304	19,864	20,345	20,514	20,743	22,156	21,730	22,420	24,214	25,381	Gross product
Ingreso neto	15,538	15,980	16,335	16,127	16,588	17,416	17,608	17,857	19,135	20,363	Net income
Ingreso personal	17,709	18,195	18,489	19,270	22,054	21,206	22,818	24,646	25,711	27,073	Personal income
Ingreso personal disponible	17,054	17,477	17,837	18,614	21,377	20,390	22,148	23,802	24,726	26,056	Disposable personal income
Gastos de consumo personal	17,368	17,591	17,727	18,554	19,993	21,527	20,222	24,405	27,350	29,339	Personal consumption expenditures
Producto interno bruto	28,745	29,502	30,330	30,732	30,978	32,914	31,854	32,526	35,041	36,695	Gross domestic product
Per cápita a precios constantes de 2017 (En dólares)											Per capita at constant 2017 dollars (In dollars)
Producto bruto	20,512	20,693	20,741	20,514	20,287	21,140	20,210	20,277	21,254	21,579	Gross product
Ingreso personal	17,979	18,324	18,619	19,270	21,706	20,648	22,175	23,998	24,029	24,567	Personal income
Ingreso personal disponible	17,314	17,600	17,963	18,614	21,041	19,854	21,524	23,176	23,108	23,644	Disposable personal income
Gastos de consumo personal	17,630	17,717	17,847	18,554	19,673	20,959	19,643	23,752	25,563	26,614	Personal consumption expenditures
Producto interno bruto	30,591	30,788	30,965	30,732	30,357	31,494	29,771	29,571	30,919	31,365	Gross domestic product

TABLA 1 - SERIES SELECCIONADAS DE INGRESO Y PRODUCTO, TOTAL Y PER CAPITA: AÑOS FISCALES (Cont.)
TABLE 1 - SELECTED SERIES OF INCOME AND PRODUCT, TOTAL AND PER CAPITA: FISCAL YEARS

	2014	2015	2016	2017	2018	2019	2020	2021r	2022r	2023p	
Otras estadísticas											Other statistics
Crecimiento en el producto bruto (%)											Increase in gross product (%)
A precios corrientes	(0.2)	1.2	0.6	(1.3)	(2.1)	4.7	(0.6)	4.3	7.0	3.9	At current prices
A precios constantes	(1.8)	(0.8)	(1.6)	(3.2)	(4.2)	2.1	(3.1)	1.4	3.8	0.7	At constant prices
Ingreso personal promedio por familia (2)											Average personal income per family (2)
(En dólares)											(At dollars)
A precios corrientes	51,356	52,766	51,769	53,956	59,545	57,256	60,923	64,080	66,078	69,576	At current dollars
A precios constantes de 2017	52,139	53,138	52,133	53,956	58,607	55,751	59,206	62,396	61,755	63,137	At constant 2017 dollars
Número promedio de personas por familia	2.9	2.9	2.8	2.8	2.7	2.7	2.7	2.6	2.6	2.6	Average number of persons per family
Sueldos y jornales (En millones de dólares)	25,188.5	24,767.8	24,346.8	24,286.9	23,813.1	24,069.0	23,716.2	24,320.7	26,878.4	28,583.9	Salaries and wages (In millions of dollars)
Empleo, total (En miles de personas) (3)	987	977	989	983	968	995	994	1,039	1,114	1,116	Employment, total (In thousands of persons) (3)
Productividad (En dólares) (4)	110,462	110,422	107,704	105,234	102,204	101,097	96,968	93,125	89,955	90,299	Productivity (In dollars) (4)
Índice de precios al consumidor para todas las familias (5)	116.8	116.4	116.2	116.9	118.8	119.4	119.4	119.6	125.2	131.9	Consumer's price index for all families (5)
Tasa de inflación	0.9	(0.3)	(0.2)	0.6	1.6	0.5	0.0	0.2	4.6	5.4	Inflation Rate
Población (En miles de personas) (6)	3,564	3,504	3,440	3,366	3,259	3,194	3,238	3,272	3,241	3,213	Population (In thousands of persons) (6)

r - Cifras revisadas.
p - Cifras preliminares.

r - Revised figures.
p - Preliminary figures.

- (1) Deflacionado por el índice implícito de precios para deflacionar los gastos de consumo personal.
- (2) El número de hogares aquí utilizado es producto de la división de la población total entre el promedio de personas por hogar. Para propósitos del censo de población, un hogar incluye todas las personas que ocupan una unidad de vivienda (como una casa o apartamento) como su lugar habitual de residencia.
- (3) Departamento del Trabajo y Recursos Humanos, Negociado de Estadísticas, Encuesta de Vivienda.
- (4) Se obtiene dividiendo el producto interno bruto a precios constantes entre el empleo total.
- (5) Dic. 2006=100.
- (6) Negociado del Censo de E.E.U.U., División de Población.
Población, cambio de población y componentes estimados del cambio de población de la Población Residente para los Estados Unidos, Regiones, Estados y Puerto Rico: 1 de abril de 2020 a 1 de julio de 2023 (NST-EST2023-ALLDATA).
Datos obtenidos de <https://www.census.gov>.
Publicación de datos en diciembre de 2023.

- (1) Deflated by implicit price deflators for personal consumption expenditures.
- (2) The number of households used here represents the division of the total population by the average number of persons per household. For the purpose of the population census, a household includes all the people who occupy a housing unit (such as a house or apartment) as their usual place of residence.
- (3) Department of Labor and Human Resources, Bureau of Statistics, Household Survey.
- (4) Obtained from the division of gross domestic product at constant prices by total employment.
- (5) Dec. 2006=100.
- (6) U.S. Bureau of the Census, Population Division.
Population, Population Change, and Estimated Components of Population Change of the Resident population for the United States, Regions, States, and Puerto Rico: April 1, 2020 to July 1, 2023 (NST-EST2023-ALLDATA).
Data gathered from <https://www.census.gov>.
Data release on December, 2023.

Fuente: Junta de Planificación, Programa de Planificación Económica y Social, Subprograma de Análisis Económico.

Source: Puerto Rico Planning Board, Program of Economic and Social Planning, Subprogram of Economic Analysis.

TABLA 2 - PRODUCTO BRUTO: AÑOS FISCALES
TABLE 2 - GROSS PRODUCT: FISCAL YEARS
(En millones de dólares - In millions of dollars)

	2014	2015	2016	2017	2018	2019	2020	2021r	2022r	2023p	
PRODUCTO BRUTO	68,797.5	69,602.0	69,985.2	69,049.5	67,601.1	70,765.1	70,353.3	73,357.2	78,476.7	81,550.7	GROSS PRODUCT
Gastos de consumo personal	61,899.4	61,640.5	60,979.4	62,453.8	65,157.1	68,758.8	65,469.6	79,852.5	88,639.8	94,265.6	Personal consumption expenditures
Artículos duraderos	5,835.0	5,658.8	5,774.9	5,970.3	6,556.7	8,205.9	6,324.9	9,621.6	10,700.3	11,361.9	Durable goods
Artículos no duraderos	24,648.7	24,663.2	23,776.7	24,639.3	26,438.8	26,750.8	27,056.8	36,890.3	40,961.4	44,198.0	Nondurable goods
Servicios	31,415.6	31,318.4	31,427.9	31,844.1	32,161.6	33,802.1	32,087.9	33,340.6	36,978.1	38,705.7	Services
Gastos de consumo del gobierno	11,032.6	9,100.3	8,603.7	9,057.5	8,052.6	8,381.2	7,713.0	7,825.4	7,977.8	8,398.2	Government consumption expenditures
Central (1)	8,216.5	6,348.1	5,794.6	6,258.9	5,504.6	5,903.9	5,254.2	5,339.4	5,408.5	5,710.8	Central (1)
Municipios	2,816.1	2,752.1	2,809.1	2,798.6	2,548.0	2,477.3	2,458.9	2,486.0	2,569.3	2,687.4	Municipios
Inversión interna bruta, total	9,159.9	8,888.8	8,425.5	8,062.7	15,478.3	16,135.5	11,221.6	12,098.5	15,908.8	16,753.5	Gross domestic investment, total
Cambio en inventarios	128.6	84.5	121.2	(193.5)	(142.1)	40.0	515.2	(1,201.5)	929.0	570.5	Change in inventories
Inversión interna bruta de capital fijo	9,031.3	8,804.3	8,304.3	8,256.1	15,620.3	16,095.5	10,706.5	13,300.0	14,979.7	16,183.0	Gross domestic fixed investment
Construcción	3,405.4	3,298.7	2,726.3	2,423.0	8,065.4	7,245.5	3,722.4	5,101.3	5,312.9	5,727.3	Construction
Empresas privadas	1,849.8	1,854.8	1,788.2	1,634.6	2,389.1	3,167.6	1,077.7	3,245.4	3,882.0	3,761.1	Private enterprises
Empresas públicas	940.1	858.4	502.1	412.7	5,405.8	3,725.4	2,254.9	1,504.9	1,046.5	1,514.1	Public enterprises
Gobierno	615.4	585.5	436.0	375.8	270.5	352.5	389.8	350.9	384.4	452.1	Government
Central (1)	381.6	345.0	297.7	270.0	203.1	286.3	311.2	273.4	285.9	317.5	Central (1)
Municipios	233.8	240.5	138.2	105.7	67.4	66.3	78.6	77.5	98.5	134.6	Municipios
Maquinaria y equipo	5,625.9	5,505.6	5,578.0	5,833.1	7,555.0	8,850.0	6,984.1	8,198.7	9,666.8	10,455.8	Machinery and equipment
Empresas privadas	5,435.8	5,282.9	5,365.3	5,612.7	7,374.3	8,642.5	6,767.7	7,943.2	9,382.1	10,109.6	Private enterprises
Empresas públicas	46.6	49.8	41.9	48.9	45.5	44.4	53.6	36.5	36.9	45.8	Public enterprises
Gobierno	143.5	172.9	170.7	171.6	135.2	163.0	162.7	219.0	247.9	300.4	Government
Central (1)	94.3	124.6	123.1	124.5	92.9	122.5	121.7	177.9	205.6	256.2	Central (1)
Municipios	49.2	48.3	47.6	47.1	42.2	40.6	41.0	41.0	42.2	44.2	Municipios
Ventas netas al resto del mundo	(13,294.4)	(10,027.6)	(8,023.5)	(10,524.4)	(21,086.8)	(22,510.4)	(14,051.0)	(26,419.1)	(34,049.6)	(37,866.6)	Net sales to the rest of the world
Ventas al resto del mundo	74,544.0	77,873.9	80,811.7	80,326.5	76,717.8	77,703.9	73,830.7	67,347.9	70,374.9	75,571.0	Sales to the rest of the world
Gobierno federal	1,887.8	1,972.5	2,006.1	2,101.7	2,268.0	2,165.4	1,988.3	1,825.1	2,001.3	2,200.5	Federal government
Otros no residentes	72,656.2	75,901.4	78,805.7	78,224.8	74,449.8	75,538.5	71,842.4	65,522.9	68,373.7	73,370.5	Other nonresidents
Compras al resto del mundo	87,838.4	87,901.5	88,835.2	90,850.9	97,804.6	100,214.3	87,881.8	93,767.1	104,424.5	113,437.6	Purchases from the rest of the world
Gobierno federal	258.5	267.9	241.7	263.7	271.2	292.9	289.8	265.1	293.6	320.0	Federal government
Otros no residentes	87,579.8	87,633.6	88,593.5	90,587.2	97,533.3	99,921.4	87,592.0	93,502.0	104,131.0	113,117.6	Other nonresidents

r- Cifras revisadas.
p- Cifras preliminares.

r - Revised figures.
p - Preliminary figures.

(1) Incluye las agencias, la Universidad de Puerto Rico, la Corporación del Fondo del Seguro del Estado y la Autoridad de Carreteras y Transportación.

(1) Includes agencies, the University of Puerto Rico, the State Insurance Fund Corporation, and the Highway and Transportation Authority.

Fuente: Junta de Planificación, Programa de Planificación Económica y Social, Subprograma de Análisis Económico.

Source: Puerto Rico Planning Board, Program of Economic and Social Planning, Subprogram of Economic Analysis.

TABLA 3 - PRODUCTO BRUTO A PRECIOS CONSTANTES DE 2017: AÑOS FISCALES
TABLE 3 - GROSS PRODUCT IN CONSTANT 2017 DOLLARS: FISCAL YEARS
(En millones de dólares - In millions of dollars)

	2014	2015	2016	2017	2018	2019	2020	2021r	2022r	2023p	
PRODUCTO BRUTO	73,105.1	72,509.5	71,350.0	69,049.5	66,116.5	67,521.5	65,431.9	66,345.3	68,884.1	69,333.6	GROSS PRODUCT
Gastos de consumo personal	62,831.8	62,079.6	61,392.9	62,453.8	64,113.8	66,943.9	63,597.5	77,716.3	82,848.2	85,512.1	Personal consumption expenditures
Artículos duraderos	5,943.2	5,782.9	5,770.0	5,970.3	6,363.8	7,785.0	6,156.3	9,389.8	10,010.6	10,062.7	Durable goods
Artículos no duraderos	24,049.1	24,261.7	23,698.6	24,639.3	26,108.2	26,661.2	26,983.1	36,424.1	38,333.3	40,308.9	Nondurable goods
Servicios	32,839.5	32,035.0	31,924.2	31,844.1	31,641.8	32,497.7	30,458.1	31,902.4	34,504.3	35,140.5	Services
Gastos de consumo del gobierno	10,507.4	9,151.1	8,707.7	9,057.5	8,856.2	9,453.4	9,353.1	9,631.0	9,591.2	9,619.3	Government consumption expenditure
Central (1)	7,585.9	6,310.0	5,858.2	6,258.9	6,186.9	6,707.7	6,688.3	6,923.7	6,873.8	6,884.9	Central (1)
Municipios	2,921.5	2,841.1	2,849.5	2,798.6	2,669.4	2,745.7	2,664.8	2,707.3	2,717.4	2,734.4	Municipios
Inversión interna bruta, total	14,947.3	11,718.8	7,937.7	8,062.7	7,106.9	12,988.4	(2,698.1)	8,163.1	11,991.3	5,303.0	Gross domestic investment, total
Cambio en inventarios	5,702.6	2,808.7	(451.4)	(193.5)	(8,151.9)	(2,514.3)	(12,866.0)	(4,006.2)	(875.9)	(7,922.2)	Change in inventories
Inversión interna bruta de capital fijo	9,244.7	8,910.0	8,389.1	8,256.1	15,258.9	15,502.7	10,167.8	12,169.4	12,867.1	13,225.2	Gross domestic fixed investment
Construcción	3,507.6	3,353.0	2,785.0	2,423.0	7,784.5	6,818.2	3,423.4	4,369.0	4,188.1	4,379.7	Construction
Empresas privadas	1,905.1	1,885.0	1,826.6	1,634.6	2,306.1	2,979.9	991.4	2,778.6	3,059.1	2,875.4	Private enterprises
Empresas públicas	968.7	873.0	513.2	412.7	5,217.4	3,506.7	2,073.4	1,289.9	826.1	1,158.6	Public enterprises
Gobierno	633.8	595.0	445.3	375.8	261.1	331.6	358.6	300.5	302.9	345.6	Government
Central (1)	393.0	350.6	304.1	270.0	196.0	269.3	286.3	234.1	225.3	242.7	Central (1)
Municipios	240.8	244.4	141.2	105.7	65.0	62.4	72.3	66.4	77.6	102.9	Municipios
Maquinaria y equipo	5,737.0	5,557.0	5,604.1	5,833.1	7,474.3	8,684.5	6,744.4	7,800.4	8,679.0	8,845.6	Machinery and equipment
Empresas privadas	5,543.3	5,332.3	5,390.4	5,612.7	7,295.6	8,480.9	6,535.6	7,557.3	8,423.4	8,552.7	Private enterprises
Empresas públicas	47.5	50.3	42.2	48.9	45.0	43.6	51.8	34.8	33.1	38.7	Public enterprises
Gobierno	146.3	174.5	171.6	171.6	133.7	160.0	157.1	208.3	222.5	254.2	Government
Central (1)	96.1	125.8	123.7	124.5	91.9	120.2	117.5	169.3	184.6	216.8	Central (1)
Municipios	50.2	48.7	47.9	47.1	41.8	39.8	39.6	39.0	37.9	37.4	Municipios
Ventas netas al resto del mundo	(15,331.70)	(10,440.00)	(6,688.30)	(10,524.40)	(13,960.50)	(21,864.20)	(4,820.60)	(29,165.10)	(35,546.50)	(31,100.70)	Net sales to the rest of the world
Ventas al resto del mundo	78,866.3	82,128.2	84,677.1	80,326.5	106,716.4	93,675.7	91,639.3	84,999.5	90,421.4	101,894.4	Sales to the rest of the world
Gobierno federal	2,029.8	2,073.9	2,071.5	2,101.7	2,207.3	2,135.7	1,867.3	1,740.2	1,855.3	1,972.5	Federal government
Otros no residentes	76,836.5	80,054.3	82,605.5	78,224.8	104,509.1	91,540.1	89,772.0	83,259.2	88,566.0	99,921.9	Other nonresidents
Compras al resto del mundo	94,197.9	92,568.2	91,365.4	90,850.9	120,676.8	115,539.9	96,459.9	114,164.6	125,967.9	132,995.1	Purchases from the rest of the world
Gobierno federal	278.0	281.7	249.6	263.7	264.0	288.9	272.2	252.7	272.2	286.9	Federal government
Otros no residentes	93,920.0	92,286.6	91,115.9	90,587.2	120,412.8	115,251.0	96,187.7	113,911.8	125,695.7	132,708.2	Other nonresidents

r- Cifras revisadas.
p- Cifras preliminares.

r - Revised figures.
p - Preliminary figures.

(1) Incluye las agencias, la Universidad de Puerto Rico, la Corporación del Fondo del Seguro del Estado y la Autoridad de Carreteras y Transportación.

(1) Includes agencies, the University of Puerto Rico, the State Insurance Fund Corporation, and the Highway and Transportation Authority.

Fuente: Junta de Planificación, Programa de Planificación Económica y Social, Subprograma de Análisis Económico.

Source: Puerto Rico Planning Board, Program of Economic and Social Planning, Subprogram of Economic Analysis.

TABLA 4 - ÍNDICES IMPLÍCITOS DE PRECIOS PARA DEFLACIONAR EL PRODUCTO BRUTO: AÑOS FISCALES
TABLE 4 - IMPLICIT PRICE DEFLATORS FOR GROSS PRODUCT: FISCAL YEARS
(En números índices - In index numbers: 2017 = 100.0)

	2014	2015	2016	2017	2018	2019	2020	2021r	2022r	2023p	
PRODUCTO BRUTO	94.1	96.0	98.1	100.0	102.2	104.8	107.5	110.6	113.9	117.6	GROSS PRODUCT
Gastos de consumo personal	98.5	99.3	99.3	100.0	101.6	102.7	102.9	102.7	107.0	110.2	Personal consumption expenditures
Artículos duraderos	98.2	97.9	100.1	100.0	103.0	105.4	102.7	102.5	106.9	112.9	Durable goods
Artículos no duraderos	102.5	101.7	100.3	100.0	101.3	100.3	100.3	101.3	106.9	109.6	Nondurable goods
Servicios	95.7	97.8	98.4	100.0	101.6	104.0	105.4	104.5	107.2	110.1	Services
Gastos de consumo del gobierno	108.3	100.6	98.9	100.0	89.0	88.0	78.6	77.1	78.7	82.9	Government consumption expenditures
Central (1)	96.4	96.9	98.6	100.0	95.5	90.2	92.3	91.8	94.6	98.3	Central (1)
Municipios	105.0	99.4	98.8	100.0	90.9	88.7	82.5	81.3	83.2	87.3	Municipios
Inversión interna bruta, total	61.3	75.9	106.1	100.0	217.8	124.2	(415.9)	148.2	132.7	315.9	Gross domestic investment, total
Cambio en inventarios	-----	-----	-----	-----	-----	-----	-----	-----	-----	-----	Change in inventories
Inversión interna bruta de capital fijo	97.7	98.8	99.0	100.0	102.4	103.8	105.3	109.3	116.4	122.4	Gross domestic fixed investment
Construcción	97.1	98.4	97.9	100.0	103.6	106.3	108.7	116.8	126.9	130.8	Construction
Empresas privadas	97.1	98.4	97.9	100.0	103.6	106.3	108.7	116.8	126.9	130.8	Private enterprises
Empresas públicas	97.1	98.4	97.9	100.0	103.6	106.3	108.7	116.8	126.9	130.8	Public enterprises
Gobierno	97.1	98.4	97.9	100.0	103.6	106.3	108.7	116.8	126.9	130.8	Government
Central (1)	97.1	98.4	97.9	100.0	103.6	106.3	108.7	116.8	126.9	130.8	Central (1)
Municipios	97.1	98.4	97.9	100.0	103.6	106.3	108.7	116.8	126.9	130.8	Municipios
Maquinaria y equipo	98.1	99.1	99.5	100.0	101.1	101.9	103.6	105.1	111.4	118.2	Machinery and equipment
Empresas privadas	98.1	99.1	99.5	100.0	101.1	101.9	103.6	105.1	111.4	118.2	Private enterprises
Empresas públicas	98.1	99.1	99.5	100.0	101.1	101.9	103.6	105.1	111.4	118.2	Public enterprises
Gobierno	98.1	99.1	99.5	100.0	101.1	101.9	103.6	105.1	111.4	118.2	Government
Central (1)	98.1	99.1	99.5	100.0	101.1	101.9	103.6	105.1	111.4	118.2	Central (1)
Municipios	98.1	99.1	99.5	100.0	101.1	101.9	103.6	105.1	111.4	118.2	Municipios
Ventas netas al resto del mundo	86.7	96.1	120.0	100.0	151.0	103.0	291.5	90.6	95.8	121.8	Net sales of goods and services
Ventas al resto del mundo	94.5	94.8	95.4	100.0	71.9	82.9	80.6	79.2	77.8	74.2	Sales to the rest of the world
Gobierno federal	98.5	99.3	99.3	100.0	101.6	102.7	102.9	102.7	107.0	110.2	Federal government
Otros no residentes	94.6	94.8	95.4	100.0	71.2	82.5	80.0	78.7	77.2	73.4	Other nonresidents
Compras al resto del mundo	93.6	95.1	97.3	100.0	79.3	83.4	84.4	79.8	79.2	81.0	Purchases from the rest of the world
Gobierno federal	98.5	99.3	99.3	100.0	101.6	102.7	102.9	102.7	107.0	110.2	Federal government
Otros no residentes	93.2	95.0	97.2	100.0	81.0	86.7	91.1	82.1	82.8	85.2	Other nonresidents

r- Cifras revisadas.
p- Cifras preliminares.

r- Revised figures.
p -Preliminary figures.

(1) Incluye las agencias, la Universidad de Puerto Rico, la Corporación del Fondo del Seguro del Estado y la Autoridad de Carreteras y Transportación.

(1) Includes agencies, the University of Puerto Rico, the State Insurance Fund Corporation, and the Highway and Transportation Authority.

Fuente: Junta de Planificación, Programa de Planificación Económica y Social, Subprograma de Análisis Económico.

Source: Puerto Rico Planning Board, Program of Economic and Social Planning, Subprogram of Economic Analysis.

TABLA 5- GASTOS DE CONSUMO PERSONAL POR GRUPOS SELECCIONADOS DE PRODUCTO : AÑOS FISCALES
TABLE 5 - PERSONAL CONSUMPTION EXPENDITURES BY SELECTED GROUPS OF PRODUCT: FISCAL YEARS
(En millones de dólares - In millions of dollars)

	2014	2015	2016	2017	2018	2019	2020	2021r	2022r	2023p	
GASTOS DE CONSUMO PERSONAL	61,899.4	61,640.5	60,979.4	62,453.8	65,157.1	68,758.8	65,469.6	79,852.5	88,639.8	94,265.6	PERSONAL CONSUMPTION EXPENDITURES
Bienes duraderos	5,835.0	5,658.8	5,774.9	5,970.3	6,556.7	8,205.9	6,324.9	9,621.6	10,700.3	11,361.9	Durable goods
Automóviles	2,243.6	1,888.3	1,961.6	2,055.1	2,191.7	3,182.9	2,313.5	3,579.5	3,842.8	4,081.3	Automobiles
Gomas, tubos, baterías y accesorios	391.6	352.7	394.2	401.6	614.3	567.6	542.9	796.1	1,003.1	1,138.5	Tires, tubes, batteries, and accessories
Muebles	514.0	675.3	721.1	669.7	499.1	679.0	514.8	897.5	1,017.0	1,227.8	Furniture
Enseres eléctricos	892.9	892.2	854.4	998.2	1,178.7	1,273.2	939.7	1,622.3	1,415.1	1,625.9	Electrical appliances
Equipo del hogar	1,156.8	1,239.2	1,278.4	1,250.7	1,392.4	1,610.2	1,408.7	1,804.7	2,430.5	2,268.2	Household equipment
Otros bienes duraderos	636.0	611.1	565.2	595.1	680.5	893.2	605.3	921.4	991.7	1,020.3	Other durable goods
Bienes no duraderos	24,648.7	24,663.2	23,776.7	24,639.3	26,438.8	26,750.8	27,056.8	36,890.3	40,961.4	44,198.0	Nondurable goods
Alimentos	9,209.0	9,401.0	8,811.2	9,067.8	9,351.5	9,622.1	9,685.6	9,883.5	10,938.4	10,734.9	Food
Carnes y otros productos	2,747.0	2,740.3	2,467.5	2,595.2	2,940.6	3,094.1	2,922.6	2,488.0	3,180.8	3,005.1	Meat and other products
Leche y relacionados	848.5	854.0	844.9	857.4	829.1	895.5	956.6	882.9	982.1	891.6	Milk and related products
Frutas y vegetales	2,429.7	2,451.0	2,316.7	2,317.5	2,266.0	2,505.2	2,391.7	2,710.3	2,782.2	2,823.7	Fruits and vegetables
Bebidas no alcohólicas	435.8	603.8	492.1	388.1	670.1	365.7	374.5	408.8	483.9	530.1	Soft drinks
Otros	2,748.0	2,751.9	2,690.0	2,909.6	2,645.7	2,761.6	3,040.1	3,393.6	3,509.4	3,484.5	Others
Bebidas alcohólicas	1,080.1	1,057.0	1,098.5	1,134.8	1,138.0	1,345.7	1,170.9	1,450.6	1,390.3	1,504.3	Alcoholic beverages
Productos de tabaco	843.4	820.0	654.6	671.2	771.4	655.1	609.4	751.7	698.1	631.1	Tobacco products
Ropa y calzado	2,827.5	2,578.8	2,274.7	1,817.2	1,910.7	2,113.4	1,910.3	2,264.6	2,122.7	2,285.7	Clothing and footwear
Productos medicinales y farmaceuticos	3,864.9	4,558.8	5,297.6	6,039.8	6,834.3	6,939.1	8,334.5	16,410.8	18,283.6	21,163.1	Drugs and preparations
Gasolina y aceite	3,241.0	2,553.3	1,963.8	2,094.6	2,481.5	2,263.3	1,924.6	1,977.6	2,922.0	2,178.2	Gasoline and oil
Artículos de tocador	1,309.2	1,483.1	1,356.7	1,361.1	1,014.1	826.4	764.4	882.6	980.8	1,098.5	Toilet articles
Otros bienes no duraderos	2,273.6	2,211.2	2,319.6	2,452.8	2,937.1	2,985.7	2,657.0	3,268.9	3,625.6	4,602.3	Other nondurable goods
Servicios	31,415.6	31,318.4	31,427.9	31,844.1	32,161.6	33,802.1	32,087.9	33,340.6	36,978.1	38,705.7	Services
Vivienda	10,318.7	10,663.3	11,098.7	11,566.1	12,029.4	12,503.9	9,252.9	9,462.8	11,798.9	12,744.0	Housing
Servicios comerciales	2,770.8	2,556.2	2,496.6	2,403.2	2,363.7	2,671.5	3,524.1	3,939.9	4,180.6	4,210.4	Business services
Servicios bancarios	2,195.8	2,002.0	1,940.7	1,851.6	1,834.1	2,117.5	2,941.5	3,364.7	3,576.8	3,587.2	Banking services
Otros	574.9	554.1	555.9	551.6	529.7	554.0	582.6	575.2	603.7	623.1	Others
Utilidades del hogar	2,519.0	2,569.0	2,429.7	2,165.1	2,160.8	2,555.0	2,609.9	2,591.8	3,046.3	3,014.1	Household utilities
Electricidad	1,634.4	1,603.5	1,599.2	1,256.8	1,071.7	1,295.4	1,191.7	1,190.2	1,554.8	1,554.8	Electricity
Otros	884.6	965.5	830.4	908.4	1,089.1	1,259.6	1,418.2	1,401.6	1,491.5	1,459.3	Others
Servicios médicos y de salud	7,808.3	7,923.3	7,958.8	8,068.4	8,162.2	8,639.2	9,191.6	9,847.7	10,738.6	11,429.3	Health care and other services
Transportación	1,436.1	1,232.8	1,248.0	1,237.6	1,112.7	1,163.7	891.8	786.4	862.7	979.9	Transportation
Recreación	3,907.6	4,233.5	4,413.3	4,551.8	4,286.0	4,446.5	3,953.5	3,662.7	4,134.3	4,511.7	Recreation
Educación	2,065.1	1,996.5	1,943.9	1,944.1	1,920.6	1,951.3	1,869.8	1,847.8	1,951.3	2,108.9	Education
Otros servicios	590.0	143.8	(161.0)	(92.3)	126.2	(128.9)	794.3	1,201.5	265.3	(292.5)	Other services
Adenda:											Addendum:
Gastos en Puerto Rico de no residentes	(3,438.6)	(3,825.0)	(3,973.5)	(3,868.0)	(3,302.9)	(3,611.7)	(2,920.7)	(2,786.5)	(4,567.2)	(5,367.7)	Expenditures in Puerto Rico by nonresidents

r-Cifras revisadas.
p-Cifras preliminares.

r-Revised figures.
p-Preliminary figures

Fuente: Junta de Planificación, Programa de Planificación Económica y Social, Subprograma de Análisis Económico.

Source: Puerto Rico Planning Board, Economic and Social Planning Program, Economic Analysis Subprogram.

TABLA 6 - GASTOS DE CONSUMO PERSONAL POR GRUPOS SELECCIONADOS DE PRODUCTO, A PRECIOS CONSTANTES DE 2017: AÑOS FISCALES
TABLE 6 - PERSONAL CONSUMPTION EXPENDITURES BY SELECTED GROUPS, AT CONSTANT 2017 DOLLARS: FISCAL YEARS
(En millones de dólares - In millions of dollars)

	2014	2015	2016	2017	2018	2019	2020	2021r	2022r	2023p	
GASTOS DE CONSUMO PERSONAL	62,831.8	62,079.6	61,392.9	62,453.8	64,113.8	66,943.9	63,597.5	77,716.3	82,848.2	85,512.1	PERSONAL CONSUMPTION EXPENDITURES
Bienes duraderos	5,943.2	5,782.9	5,770.0	5,970.3	6,363.8	7,785.0	6,156.3	9,389.8	10,010.6	10,062.7	Durable goods
Automóviles	2,381.9	1,956.8	1,996.4	2,055.1	1,944.7	2,667.4	2,075.9	3,295.5	3,351.9	3,243.7	Automobiles
Gomas, tubos, baterías y accesorios	386.5	354.4	387.0	401.6	638.0	606.5	584.9	835.5	981.4	1,041.8	Tires, tubes, batteries, and accessories
Muebles	508.5	686.7	696.1	669.7	504.6	703.3	535.5	938.4	1,004.8	1,142.1	Furniture
Enseres eléctricos	891.5	924.2	858.0	998.2	1,173.1	1,265.4	926.2	1,594.8	1,292.8	1,501.4	Electrical appliances
Equipo del hogar	1,104.9	1,240.3	1,270.2	1,250.7	1,421.0	1,652.4	1,433.6	1,830.6	2,459.7	2,219.5	Household equipment
Otros bienes duraderos	670.0	620.5	562.2	595.1	682.4	889.9	600.2	895.0	919.9	914.1	Other durable goods
Bienes no duraderos	24,049.1	24,261.7	23,698.6	24,639.3	26,108.2	26,661.2	26,983.1	36,424.1	38,333.3	40,308.9	Nondurable goods
Alimentos	9,026.5	9,179.4	8,631.9	9,067.8	9,488.5	10,143.1	10,153.2	10,317.4	10,593.2	9,243.9	Food
Carnes y otros productos	2,519.3	2,516.0	2,365.2	2,595.2	2,803.1	2,979.4	2,812.6	2,812.6	2,801.6	2,414.8	Meat and other products
Leche y relacionados	863.5	849.1	839.0	857.4	822.0	885.8	928.4	840.4	905.6	731.9	Milk and related products
Frutas y vegetales	2,408.6	2,427.8	2,279.5	2,317.5	2,634.5	3,247.5	3,107.5	3,448.7	3,260.3	2,905.1	Fruits and vegetables
Bebidas no alcohólicas	489.3	635.8	493.8	388.1	635.5	342.3	345.2	369.2	421.8	408.8	Soft drinks
Otros	2,745.8	2,750.7	2,654.4	2,909.6	2,593.5	2,688.1	2,959.6	3,276.3	3,203.8	2,783.3	Others
Bebidas alcohólicas	1,131.9	1,107.4	1,100.4	1,134.8	1,127.3	1,308.5	1,138.1	1,403.4	1,313.9	1,341.2	Alcoholic beverages
Productos de tabaco	923.1	898.5	681.8	671.2	632.2	521.2	473.9	576.6	522.6	455.3	Tobacco products
Ropa y calzado	2,743.8	2,545.7	2,208.3	1,817.2	1,955.7	2,189.0	2,041.4	2,410.4	2,259.2	2,391.1	Clothing and footwear
Productos medicinales y farmacéuticos	4,209.7	4,845.7	5,441.1	6,039.8	6,743.5	6,739.9	8,019.4	15,667.1	17,276.0	19,783.6	Drugs and preparations
Gasolina y aceite	2,320.3	1,869.4	1,952.3	2,094.6	2,176.8	1,908.9	1,702.1	1,876.9	1,940.9	1,907.8	Gasoline and oil
Artículos de tocador	1,390.7	1,569.2	1,365.6	1,361.1	1,032.7	840.6	772.0	887.6	973.9	1,034.2	Toilet articles
Otros bienes no duraderos	2,303.1	2,246.4	2,317.4	2,452.8	2,951.6	3,010.0	2,683.0	3,284.7	3,453.6	4,151.8	Other nondurable goods
Servicios	32,839.5	32,035.0	31,924.2	31,844.1	31,641.8	32,497.7	30,458.1	31,902.4	34,504.3	35,140.5	Services
Vivienda	11,693.1	11,519.0	11,525.4	11,566.1	11,599.8	11,635.8	8,307.0	8,305.6	9,991.3	9,991.0	Housing
Servicios comerciales	2,938.6	2,624.4	2,512.5	2,403.2	2,437.3	2,747.9	3,634.4	4,054.2	4,218.5	4,289.4	Business services
Servicios bancarios	2,311.9	2,030.2	1,943.2	1,851.6	1,916.7	2,213.6	3,074.7	3,506.5	3,657.9	3,731.5	Banking services
Otros	626.7	594.2	569.3	551.6	520.7	534.4	559.7	547.7	560.6	557.9	Others
Utilidades del hogar	1,942.5	2,135.0	2,433.6	2,165.1	2,037.3	2,400.9	2,418.9	2,352.5	2,663.8	2,610.5	Household utilities
Electricidad	1,084.1	1,204.0	1,614.9	1,256.8	980.5	1,167.8	1,039.2	1,037.9	1,355.9	1,355.9	Electricity
Otros	858.5	931.0	818.7	908.4	1,056.8	1,233.1	1,379.6	1,314.6	1,308.0	1,254.6	Others
Servicios médicos y de salud	8,136.7	8,136.4	8,087.6	8,068.4	8,181.6	8,566.5	8,992.3	9,679.3	10,481.8	11,082.5	Health care and other services
Transportación	1,343.3	1,264.6	1,236.0	1,237.6	1,140.9	1,193.4	874.7	774.9	832.5	892.5	Transportation
Recreación	3,979.0	4,112.6	4,158.5	4,551.8	4,198.0	4,129.4	3,575.6	3,332.1	3,529.4	3,688.1	Recreation
Educación	2,174.9	2,056.5	1,981.1	1,944.1	1,913.2	1,830.9	1,727.6	1,702.9	1,734.9	1,785.6	Education
Otros servicios	631.3	186.5	(10.5)	(92.3)	133.7	(7.0)	927.5	1,700.9	1,052.0	800.9	Other services
Adenda:											Addendum:
Gastos en Puerto Rico de no residentes	(3,619.2)	(3,899.2)	(3,936.4)	(3,868.0)	(3,266.3)	(3,517.3)	(2,924.1)	(2,638.5)	(3,756.7)	(4,115.0)	Expenditures in Puerto Rico by nonresidents

r-Cifras revisadas.
p-Cifras preliminares.

r-Revised figures.
p-Preliminary figures.

Fuente: Junta de Planificación, Programa de Planificación Económica y Social, Subprograma de Análisis Económico.

Source: Puerto Rico Planning Board, Economic and Social Planning Program, Economic Analysis Subprogram.

TABLA 7 - ÍNDICES IMPLÍCITOS DE PRECIOS PARA DEFLACIONAR LOS GASTOS DE CONSUMO PERSONAL POR TIPO PRINCIPAL DE PRODUCTO: AÑOS FISCALES
TABLE 7 - IMPLICIT PRICE DEFLATORS FOR PERSONAL CONSUMPTION EXPENDITURES BY MAJOR TYPE OF PRODUCT: FISCAL YEARS
(En números índices - In index numbers: 2017=100)

	2014	2015	2016	2017	2018	2019	2020	2021r	2022r	2023p	
GASTOS DE CONSUMO PERSONAL	98.5	99.3	99.3	100.0	101.6	102.7	102.9	102.7	107.0	110.2	PERSONAL CONSUMPTION EXPENDITURES
Alimentos	102.0	102.4	102.1	100.0	98.6	94.9	95.4	95.8	103.3	116.1	Food
Bebidas alcohólicas y productos de tabaco	93.6	93.6	98.4	100.0	108.5	109.4	110.4	111.2	113.7	118.9	Alcoholic beverages and tobacco products
Ropa y accesorios	101.8	100.7	102.4	100.0	98.2	97.7	95.0	95.9	96.7	98.4	Clothing and accessories
Cuidado personal	94.7	95.0	99.5	100.0	98.8	99.4	99.9	99.7	104.8	110.4	Personal care
Vivienda	88.2	92.6	96.3	100.0	103.7	107.5	111.4	113.9	118.1	127.6	Housing
Funcionamiento del hogar	108.5	105.2	100.3	100.0	101.0	100.9	101.8	102.0	105.2	108.7	Household operations
Servicios médicos y funerarios	94.5	96.1	98.0	100.0	100.5	101.8	103.0	103.6	104.6	105.6	Medical care and funeral expenses
Servicios comerciales	94.3	97.4	99.4	100.0	97.0	97.2	97.0	97.2	99.1	98.2	Business services
Transportación	111.7	109.0	99.4	100.0	108.3	112.1	108.4	105.7	120.3	117.6	Transportation
Recreación	98.3	101.7	105.0	100.0	101.4	105.2	107.8	106.5	114.1	117.2	Recreation
Educación	95.0	97.1	98.1	100.0	100.4	106.6	108.2	108.5	112.5	118.1	Education
Instituciones religiosas y organizaciones sin fines de lucro, no clasificadas anteriormente	99.9	99.6	99.4	100.0	101.6	102.1	102.1	102.3	107.1	112.9	Religious and nonprofit organizations, not elsewhere classified
Viajes al exterior	88.1	93.5	92.9	100.0	98.1	91.0	77.8	63.8	87.8	93.6	Foreign travel
Compras misceláneas	99.9	99.6	99.4	100.0	101.6	102.1	102.2	102.3	107.1	112.9	Miscellaneous purchases
Gastos totales de consumo en Puerto Rico de residentes y no residentes	98.3	99.2	99.4	100.0	101.6	102.7	102.8	102.8	107.6	111.2	Total consumption expenditures in Puerto Rico by residents and nonresidents
Menos: Gastos en Puerto Rico de no residentes	95.0	98.1	100.9	100.0	101.1	102.7	99.9	105.6	121.6	130.4	Less: Expenditures in Puerto Rico by nonresidents

r- Cifras revisadas.
p- Cifras preliminares.

r- Revised figures.
p- Preliminary figures.

Fuente: Junta de Planificación, Programa de Planificación Económica y Social, Subprograma de Análisis Económico.

Source: Puerto Rico Planning Board, Program of Economic and Social Planning, Subprogram of Economic Analysis.

TABLA 8 - INVERSIÓN INTERNA BRUTA DE CAPITAL FIJO: AÑOS FISCALES
TABLE 8 - GROSS DOMESTIC FIXED INVESTMENT: FISCAL YEARS
(En millones de dólares - In millions of dollars)

	2014	2015	2016	2017	2018	2019	2020	2021r	2022r	2023p	
TOTAL	9,031.3	8,804.3	8,304.3	8,256.1	15,620.3	16,095.5	10,706.5	13,300.0	14,979.7	16,183.0	TOTAL
Construcción	3,405.4	3,298.7	2,726.3	2,423.0	8,065.4	7,245.5	3,722.4	5,101.3	5,312.9	5,727.3	Construction
Vivienda	604.5	608.1	609.8	503.1	486.9	532.5	490.1	693.8	948.7	899.5	Housing
Privada	547.0	571.4	575.2	480.4	468.8	506.3	477.6	683.6	941.3	894.4	Private
Pública	57.5	36.7	34.6	22.7	18.1	26.3	12.5	10.3	7.5	5.1	Public
Edificios industriales, comerciales y otros (1)	2,185.4	2,105.1	1,680.5	1,544.1	7,308.0	3,941.3	2,306.5	4,056.5	3,979.8	4,375.7	Industrial, commercial, and other buildings (1)
Empresas privadas	1,302.8	1,283.4	1,213.0	933.0	1,920.3	2,661.3	1,879.7	2,561.9	2,940.8	2,866.7	Private enterprises
Empresas públicas	882.6	821.7	467.5	611.1	5,387.7	1,280.0	426.8	1,494.6	1,039.0	1,509.1	Public enterprises
Carreteras, escuelas y otras obras públicas	615.4	585.5	436.0	375.8	270.5	2,771.4	925.8	350.9	384.4	452.1	Roads, schools, and other public works
Gobierno central	381.6	345.0	297.7	270.0	203.1	2,322.8	847.2	273.4	285.9	317.5	Central government
Gobiernos municipales	233.8	240.5	138.2	105.7	67.4	448.6	78.6	77.5	98.5	134.6	Municipal governments
Maquinaria y equipo	5,625.9	5,505.6	5,578.0	5,833.1	7,555.0	8,850.0	6,984.1	8,198.7	9,666.8	10,455.8	Machinery and equipment
Empresas privadas	5,435.8	5,282.9	5,365.3	5,612.7	7,374.3	8,642.5	6,767.7	7,943.2	9,382.1	10,109.6	Private enterprises
Empresas públicas	46.6	49.8	41.9	48.9	45.5	44.4	53.6	36.5	36.9	45.8	Public enterprises
Gobierno (2)	143.5	172.9	170.7	171.6	135.2	163.0	162.7	219.0	247.9	300.4	Government (2)

r- Cifras revisadas.
p- Cifras preliminares.

(1) Incluye instalaciones eléctricas y telefónicas; acueductos y alcantarillados; y refinerías.
(2) Gobierno central y municipios.

Fuente: Junta de Planificación, Programa de Planificación Económica y Social, Subprograma de Análisis Económico.

r- Revised figures.
p- Preliminary figures.

(1) Includes electric and telephone installations, aqueducts and sewers, and refineries.
(2) Central government and municipios.

Source: Puerto Rico Planning Board, Program of Economic and Social Planning, Subprogram of Economic Analysis.

TABLA 9 - PRODUCTO BRUTO Y PRODUCTO INTERNO BRUTO POR SECTOR INDUSTRIAL PRINCIPAL: AÑOS FISCALES
TABLE 9 - GROSS PRODUCT AND GROSS DOMESTIC PRODUCT BY MAJOR INDUSTRIAL SECTOR: FISCAL YEARS
(En millones de dólares - In millions of dollars)

	2014	2015	2016	2017	2018	2019	2020	2021r	2022r	2023p	
PRODUCTO BRUTO	68,797.5	69,602.0	69,985.2	69,049.5	67,601.1	70,765.1	70,353.3	73,357.2	78,476.7	81,550.7	GROSS PRODUCT
Menos: Resto del mundo	(33,648.3)	(33,773.5)	(34,351.5)	(34,396.0)	(33,357.0)	(34,361.3)	(32,777.6)	(33,069.3)	(35,090.4)	(36,351.6)	Less: Rest of the world
Gobierno federal	1,148.8	1,201.6	1,222.6	1,281.0	1,458.0	1,306.6	1,330.2	1,207.1	1,331.9	1,454.2	Federal government
Otros no residentes	(34,797.1)	(34,975.1)	(35,574.1)	(35,677.0)	(34,815.0)	(35,667.9)	(34,107.8)	(34,276.5)	(36,422.3)	(37,805.8)	Other nonresidents
PRODUCTO INTERNO BRUTO	102,445.8	103,375.5	104,336.7	103,445.5	100,958.1	105,126.4	103,130.9	106,426.6	113,567.2	117,902.3	GROSS DOMESTIC PRODUCT
Agricultura	867.1	854.9	840.6	846.9	714.7	717.3	681.7	716.3	756.7	817.8	Agriculture
Minería	20.0	26.2	26.0	29.6	40.0	38.8	40.8	51.9	49.9	50.6	Mining
Utilidades	2,128.8	2,104.6	1,936.2	2,168.9	1,972.6	2,256.4	1,616.0	1,988.4	2,379.2	2,551.8	Utilities
Construcción	1,130.2	1,007.3	863.9	795.5	1,236.7	1,071.7	970.4	1,112.4	1,296.2	1,473.6	Construction
Manufactura	47,876.2	49,519.6	50,543.7	48,966.1	47,891.8	50,084.0	49,265.1	50,571.9	52,392.3	53,768.7	Manufacturing
Comercio al por mayor	2,818.9	2,793.5	2,780.6	2,665.0	2,690.8	2,748.7	2,706.2	3,123.0	3,244.3	3,393.0	Wholesalers Trade
Comercio al detal	5,030.4	4,908.2	5,073.8	5,452.0	5,594.1	5,732.1	5,618.1	6,351.4	7,144.3	7,616.1	Retail Trade
Transportación y Almacenamiento	912.8	1,026.6	1,088.7	1,173.1	1,209.0	1,383.0	1,517.7	1,785.4	1,922.4	1,995.7	Transportation and Warehousing
Informática	2,645.4	2,699.0	2,959.4	1,984.8	1,762.2	1,703.4	1,983.5	2,526.0	2,605.9	2,678.5	Information
Finanzas y Seguros	4,416.5	4,617.1	4,494.9	4,371.0	4,034.2	3,908.6	4,661.6	3,205.2	3,619.9	3,715.4	Finance and Insurance
Bienes Raíces y Renta	15,793.5	15,301.4	15,757.2	15,987.4	16,555.3	17,046.0	17,320.5	17,281.4	18,035.1	19,022.9	Real Estate and Rental
Servicios Profesionales Científicos y Técnicos	1,833.2	1,924.7	2,064.1	2,183.6	2,303.6	2,522.8	2,837.2	3,067.7	3,401.8	3,813.6	Professional, Scientific, and Technical Services
Administración de Compañías y Empresas	67.5	82.5	95.0	94.7	104.7	100.8	104.1	86.5	107.5	93.7	Management of Companies and Enterprises
Servicios Administrativos y de Apoyo	1,820.4	1,786.6	1,737.5	1,818.5	2,040.1	1,989.1	1,855.4	1,952.8	2,273.9	2,386.9	Administrative Services and Support
Servicios Educativos	701.2	644.8	628.7	586.0	548.0	546.6	508.1	518.5	554.1	613.2	Educational Services
Servicios de Salud y Servicios Sociales	3,720.4	3,828.4	3,835.8	3,893.9	3,790.5	3,994.6	4,124.8	4,574.9	4,939.7	5,231.0	Health Care and Social Services
Arte, Entretenimiento y Recreación	147.9	134.8	144.7	152.1	109.5	125.1	186.5	206.7	239.5	242.5	Art, Entertainment and Recreation
Alojamiento y Restaurantes	2,022.4	2,057.1	2,121.4	2,143.6	2,069.5	2,133.2	1,952.2	1,957.8	2,459.4	2,634.1	Accommodation and Food Services
Otros Servicios	432.8	423.3	426.2	429.2	405.3	438.0	447.7	499.8	568.2	616.4	Other Services
Gobierno	7,825.1	7,264.0	7,236.1	7,175.2	6,343.0	5,861.1	5,308.6	5,129.1	5,144.1	5,551.8	Government
Central (I)	6,285.5	5,740.8	5,686.4	5,626.1	4,946.2	4,597.0	4,037.8	3,857.8	3,835.0	4,186.7	Central (I)
Municipios	1,539.6	1,523.3	1,549.7	1,549.1	1,396.9	1,264.0	1,270.8	1,271.4	1,309.1	1,365.1	Municipios
Discrepancia estadística	235.3	371.2	(317.7)	528.7	(457.4)	725.1	(575.3)	(280.4)	433.2	(365.0)	Statistical discrepancy

r- Cifras revisadas.
p- Cifras preliminares.
() Cifras negativas.

(I) Incluye las agencias, la Universidad de Puerto Rico, la Corporación del Fondo del Seguro del Estado y la Autoridad de Carreteras y Transportación.

Fuente: Junta de Planificación, Programa de Planificación Económica y Social, Subprograma de Análisis Económico.

r- Revised figures.
p- Preliminary figures.
() Negative figures.

(I) Includes agencies, the University of Puerto Rico, the State Insurance Fund Corporation, and the Highway and Transportation Authority.

Source: Puerto Rico Planning Board, Program of Economic and Social Planning, Subprogram of Economic Analysis.

TABLA 10 - PRODUCTO BRUTO Y PRODUCTO INTERNO BRUTO POR SECTOR INDUSTRIAL: AÑOS FISCALES
TABLE 10 - GROSS PRODUCT AND GROSS DOMESTIC PRODUCT BY INDUSTRIAL SECTOR : FISCAL YEARS
(En millones de dólares - In millions of dollars)

SCIAN NAICS	Industrias	2014	2015	2016	2017	2018	2019	2020	2021r	2022r	2023p	Industries
	PRODUCTO BRUTO	68,797.5	69,602.0	69,985.2	69,049.5	67,601.1	70,765.1	70,353.3	73,357.2	78,476.7	81,550.7	GROSS PRODUCT
	Menos: Resto del mundo	(33,648.3)	(33,773.5)	(34,351.5)	(34,396.0)	(33,357.0)	(34,361.3)	(32,777.6)	(33,069.3)	(35,090.4)	(36,351.6)	Less: Rest of the world
	Gobierno federal	1,148.8	1,201.6	1,222.6	1,281.0	1,458.0	1,306.6	1,330.2	1,207.1	1,331.9	1,454.2	Federal government
	Otros no residentes	(34,797.1)	(34,975.1)	(35,574.1)	(35,677.0)	(34,815.0)	(35,667.9)	(34,107.8)	(34,276.5)	(36,422.3)	(37,805.8)	Other nonresidents
	PRODUCTO INTERNO BRUTO	102,445.8	103,375.5	104,336.7	103,445.5	100,958.1	105,126.4	103,130.9	106,426.6	113,567.2	117,902.3	GROSS DOMESTIC PRODUCT
11	Agricultura	867.1	854.9	840.6	846.9	714.7	717.3	681.7	716.3	756.7	817.8	Agriculture
1110	Producción de cultivos	468.5	465.6	482.2	497.1	405.4	397.3	378.1	396.3	471.1	475.0	Crop production
1120	Producción animal	319.7	318.0	313.3	317.2	282.4	295.3	282.8	281.2	305.5	326.6	Animal production
1130	Silvicultura y tala de árboles	0.3	0.2	0.2	0.2	3.3	0.6	0.0	0.0	0.0	0.0	Forestry and logging
1140	Pesca y caza	1.2	1.0	0.7	0.1	0.3	0.0	0.0	0.0	0.0	0.0	Fishing, hunting and trapping
1150	Actividades de apoyo para la agricultura la silvicultura	77.4	70.0	44.2	32.4	23.4	24.1	20.7	38.8	(19.9)	16.2	Support activities for agriculture and forestry
21	Minería	20.0	26.2	26.0	29.6	40.0	38.8	40.8	51.9	49.9	50.6	Mining
2120	Minería excepto gas y petróleo	19.5	24.3	24.6	28.8	38.3	37.7	38.9	50.4	49.1	49.4	Mining (except oil and gas)
2130	Actividades de apoyo para la minería	0.5	1.9	1.4	0.8	1.7	1.0	1.9	1.5	0.8	1.2	Support activities for mining
22	Utilidades	2,128.8	2,104.6	1,936.2	2,168.9	1,972.6	2,256.4	1,616.0	1,988.4	2,379.2	2,551.8	Utilities
2211	Generación transmisión y distribución de energía eléctrica	1,384.9	1,371.6	1,320.3	1,435.2	1,202.0	1,272.8	910.5	1,254.6	1,559.6	1,642.0	Electric power generation, transmission and distribution
2212	Distribución de gas natural	2.8	2.6	2.8	2.6	2.3	4.2	7.1	9.3	10.2	12.5	Natural gas distribution
2213	Agua, cloacas y otros sistemas	741.1	730.4	613.0	731.1	768.2	979.4	698.4	724.5	809.3	897.3	Water, sewage and other systems
23	Construcción	1,130.2	1,007.3	863.9	795.5	1,236.7	1,071.7	970.4	1,112.4	1,296.2	1,473.6	Construction
2361	Construcción de edificios residenciales	289.8	230.5	203.3	191.6	205.1	280.1	252.1	306.5	414.6	476.7	Residential building construction
2362	Construcción de edificios no residenciales	241.3	219.9	170.7	149.5	247.5	212.8	190.5	196.7	226.6	253.5	Nonresidential building construction
2371	Construcción de sistemas de utilidades	43.3	32.2	28.6	17.2	287.6	98.2	38.8	26.9	29.5	33.2	Utility system construction
2372	División de terreno	19.2	14.5	13.6	13.1	12.5	14.3	13.9	14.6	16.4	16.5	Land subdivision
2373	Construcción de vías de comunicación	121.3	112.7	98.9	97.5	72.1	64.4	74.3	97.1	87.2	95.1	Highway, street, and bridge construction
2379	Otras construcciones de ingeniería civil	9.1	6.4	6.3	20.2	10.6	6.7	8.4	7.9	7.5	8.9	Other heavy and civil engineering construction
2381	Montaje de estructura prefabricadas y trabajos en exterior	58.7	45.6	32.4	29.6	40.7	42.7	42.9	81.5	86.0	99.1	Foundation, structure, and building exterior construction
2382	Contratistas para equipo de edificios	286.0	283.8	256.6	229.2	305.1	291.4	281.9	303.3	341.7	401.0	Building equipment contractors
2383	Trabajos de acabados en edificaciones	23.1	27.2	25.7	24.6	27.9	31.4	31.5	36.1	39.9	40.4	Building finishing contractors
2389	Otros trabajos especializados para la construcción	38.4	34.5	27.8	23.0	27.6	29.7	36.1	42.0	46.8	49.2	Other specialty trade contractors
31-33	Manufactura	47,876.2	49,519.6	50,543.7	48,966.1	47,891.8	50,084.0	49,265.1	50,571.9	52,392.3	53,768.7	Manufacturing
3110	Manufactura de alimentos	1,166.5	1,201.6	1,248.2	875.8	888.4	923.5	955.1	1,168.6	1,225.2	1,360.5	Food manufacturing
3111	Manufactura de alimentos para animales	78.7	85.7	93.4	83.7	100.7	94.1	111.9	112.7	132.8	153.5	Animal food manufacturing
3113	Manufactura de azúcar y productos de confitería	11.5	12.4	12.5	11.7	12.2	12.2	10.3	11.7	12.8	13.0	Sugar and confectionery product manufacturing
3114	Enlatado de frutas, verduras y manufactura de especialidades en alimentos	74.1	67.1	66.0	63.2	64.6	70.8	93.6	106.1	121.5	121.9	Fruit and vegetable preserving and specialty food manufacturing

(Continúa-Continue)

TABLA 10 - PRODUCTO BRUTO Y PRODUCTO INTERNO BRUTO POR SECTOR INDUSTRIAL: AÑOS FISCALES
TABLE 10 - GROSS PRODUCT AND GROSS DOMESTIC PRODUCT BY INDUSTRIAL SECTOR : FISCAL YEARS
(En millones de dólares - In millions of dollars)

SCIAN NAICS	Industrias	2014	2015	2016	2017	2018	2019	2020	2021r	2022r	2023p	Industries
3115	Manufactura de productos lácteos	62.1	75.9	82.6	72.8	76.2	49.3	54.3	50.9	52.2	54.2	Dairy product manufacturing
3116	Matadero y procesamiento de animales	47.0	59.8	63.1	58.4	55.5	44.4	46.4	44.3	51.2	55.3	Animal slaughtering and processing
3118	Panadería y manufactura de tortillas	184.1	193.4	198.9	173.2	191.5	176.5	168.7	188.9	200.9	211.1	Bakeries and tortilla manufacturing
3119	Manufactura de otros alimentos	709.0	707.4	731.7	412.7	387.5	476.1	469.9	654.0	653.7	751.5	Other food manufacturing
3120	Manufactura de productos de bebidas y tabaco	1,417.5	1,559.1	1,276.3	833.9	799.0	215.5	201.5	191.8	233.5	252.8	Beverage and tobacco product manufacturing
3121	Manufactura de bebidas	1,342.3	1,520.3	1,242.7	791.5	743.3	169.3	154.5	117.0	160.6	181.2	Beverage manufacturing
3122	Manufactura de tabaco	75.2	38.9	33.7	42.4	55.7	46.2	47.0	74.9	72.9	71.6	Tobacco manufacturing
3130	Moliendas textiles	0.6	0.8	0.8	0.3	0.7	0.8	0.5	0.8	0.9	1.1	Textile mills
3140	Producto de molienda textiles	11.7	13.1	10.7	5.8	6.6	10.2	8.9	9.6	10.2	10.9	Textile product mills
3150	Manufactura de prendas de vestir	101.5	137.2	151.0	132.5	97.9	144.3	156.5	198.7	209.5	222.5	Apparel manufacturing
3160	Manufactura de productos de cuero	14.5	18.0	25.5	34.2	33.8	34.9	32.1	22.7	27.1	23.6	Leather and allied product manufacturing
3210	Manufactura de productos de madera	14.7	16.3	12.4	8.1	16.8	17.0	18.2	27.9	28.2	31.5	Wood product manufacturing
3220	Manufactura de papel	54.4	49.4	54.5	56.7	54.6	57.5	56.9	59.9	69.8	74.5	Paper manufacturing
3231	Imprenta y actividades de apoyo relacionadas	79.5	80.5	86.1	70.3	73.1	82.3	84.7	76.6	86.7	91.5	Printing and related support activities
3241	Manufactura de carbón y petróleo	359.7	376.1	426.9	448.4	451.9	459.0	415.9	480.9	499.4	521.8	Petroleum and coal products manufacturing
3250	Manufactura de químicos	31,150.3	32,141.6	32,610.1	31,833.6	31,212.4	32,580.5	33,619.2	33,570.8	34,766.4	36,174.2	Chemical manufacturing
3251	Manufactura de productos básicos	8,087.1	9,444.2	12,224.6	12,572.5	12,751.5	14,241.9	17,399.4	17,630.6	18,702.5	19,684.7	Basic chemical manufacturing
3252	Manufactura de resinas, gomas sintética y artificial, fibra sintéticas y filamentos	15.9	25.9	25.1	8.6	9.0	8.6	12.4	15.4	17.6	21.0	Resin, synthetic rubber, and artificial synthetic fibers and filaments manufacturing
3253	Manufactura de pesticidas, fertilizantes y otros agroquímicos	344.1	296.4	266.0	331.3	358.9	203.7	267.2	263.6	301.6	349.3	Pesticide, fertilizer, and other agricultural chemical manufacturing
3254	Manufactura de productos farmacéuticos	22,584.5	22,249.1	19,962.2	18,803.6	17,965.4	17,968.0	15,826.6	15,521.2	15,628.9	15,996.5	Pharmaceutical and medicine manufacturing
3255	Manufactura de pinturas, revestimientos y adhesivos	51.8	56.9	66.7	77.2	102.0	116.5	69.7	102.4	88.1	92.6	Paint, coating, and adhesive manufacturing
3256	Manufactura de jabón y compuestos de limpieza	61.3	62.8	58.1	33.2	20.6	34.1	37.2	31.2	22.4	22.4	Soap, cleaning compound, and toilet preparation
3259	Manufactura de otras preparaciones y productos químicos	6.2	6.3	7.4	7.3	5.1	7.6	6.7	6.4	5.4	7.8	Other chemical product and preparation manufacturing
3260	Manufactura de productos de plástico y goma	101.7	107.6	104.8	77.8	70.9	79.9	84.3	87.2	89.1	99.6	Plastics and rubber products manufacturing
3270	Manufactura de minerales no metálicos	91.0	74.6	66.5	50.7	76.7	74.6	71.8	84.1	92.8	100.4	Nonmetallic mineral product manufacturing
3271	Manufactura de productos de arcilla y refractarios	0.4	0.3	0.1	0.0	0.0	0.0	0.0	0.0	0.0	0.0	Clay product and refractory manufacturing
3272	Manufactura de vidrio y productos de vidrio	4.5	4.2	2.8	2.1	2.1	2.3	1.9	2.7	2.7	2.3	Glass and glass product manufacturing
3273	Manufactura de productos de cemento y concreto	75.9	62.3	58.6	44.4	68.9	65.0	63.2	72.5	80.6	86.1	Cement and concrete product manufacturing
3274	Manufactura de productos de cal y yeso	0.0	0.0	0.0	0.0	0.0	0.0	0.0	0.0	0.0	0.0	Lime and gypsum product manufacturing
3279	Manufactura de otros productos minerales no metálicos	10.3	7.9	4.9	4.1	5.7	7.3	6.6	8.8	9.5	11.9	Other nonmetallic mineral product manufacturing
3310	Manufactura de metales primarios	167.6	76.7	49.2	29.0	50.7	53.7	48.0	58.0	45.7	69.6	Primary metal manufacturing

(Continúa-Continue)

TABLA 10 - PRODUCTO BRUTO Y PRODUCTO INTERNO BRUTO POR SECTOR INDUSTRIAL: AÑOS FISCALES
TABLE 10 - GROSS PRODUCT AND GROSS DOMESTIC PRODUCT BY INDUSTRIAL SECTOR : FISCAL YEARS
(En millones de dólares - In millions of dollars)

SCIAN NAICS	Industrias	2014	2015	2016	2017	2018	2019	2020	2021r	2022r	2023p	Industries
3320	Manufactura de productos de metales fabricados	183.3	178.3	153.0	123.8	145.1	162.7	169.7	191.1	214.2	236.2	Fabricated metal product manufacturing
3330	Manufactura de maquinaria	327.3	205.0	173.5	176.4	186.6	216.7	240.9	257.7	315.0	405.1	Machinery manufacturing
3340	Manufactura de computadoras y equipo electrónico	9,737.7	9,870.5	10,247.4	10,870.5	10,606.0	11,414.1	9,730.9	9,162.1	10,112.6	10,591.1	Computer and electronic product manufacturing
3350	Manufactura de equipos eléctricos, artefactos eléctricos y componentes	810.4	726.2	721.6	670.9	657.9	835.7	755.9	784.3	840.7	826.4	Electrical equipment, appliance, and component manufacturing
3360	Manufactura de equipo de transporte	87.3	91.0	79.0	77.8	81.8	103.9	72.0	72.3	87.3	99.7	Transportation equipment manufacturing
3370	Manufactura de muebles y otros productos relacionados	30.8	32.1	31.0	21.4	30.3	27.7	27.8	32.6	32.6	42.5	Furniture and related product manufacturing
3390	Manufactura miscelánea	1,967.9	2,563.7	3,015.3	2,568.1	2,350.7	2,589.7	2,514.3	2,614.1	2,767.2	2,533.4	Miscellaneous manufacturing
42	Comercio al por mayor	2,818.9	2,793.5	2,780.6	2,665.0	2,690.8	2,748.7	2,706.2	2,870.0	3,333.5	3,393.0	Wholesalers Trade
4230	Mercancía al por mayor de bienes duraderos	1,138.3	1,137.6	1,117.8	1,071.4	1,151.5	1,179.8	1,128.9	1,187.0	1,288.6	1,386.3	Merchant wholesalers, durable goods
4240	Mercancía al por mayor de bienes no duraderos	1,558.1	1,532.1	1,542.5	1,492.9	1,449.1	1,474.6	1,491.2	1,588.0	1,949.3	1,902.5	Merchant wholesalers, nondurable goods
4250	Mayoristas y agentes de marcas electrónicas	122.5	123.8	120.3	100.7	90.3	94.3	86.2	95.0	95.6	104.2	Wholesale electronic markets and agents and brokers
44-45	Comercio al detal	5,030.4	4,908.2	5,073.8	5,452.0	5,594.1	5,732.1	5,618.1	6,331.7	7,158.2	7,616.1	Retail trade
4410	Vehículos de motor y partes	492.9	471.2	493.3	531.9	534.7	599.0	551.1	685.1	810.7	856.5	Motor vehicle and parts dealers
4420	Mueblería y mobiliario para el hogar	76.1	76.6	103.6	112.7	121.7	132.6	122.1	165.0	180.4	186.1	Furniture and home furnishings stores
4430	Tiendas de enseres electrónicos	212.2	203.3	194.4	241.2	227.0	235.0	239.8	248.8	274.6	280.8	Electronics and appliance stores
4440	Tiendas de equipo y suministro de jardinería	283.3	326.6	319.1	323.6	334.0	354.1	350.5	424.6	476.6	506.1	Building material and garden equipment and supplies dealers
4450	Tienda de bebidas y alimentos	975.3	1,021.4	1,070.0	1,148.3	1,163.3	1,225.6	1,166.3	1,253.9	1,356.8	1,504.2	Food and beverage stores
4460	Tiendas de cuidado personal y salud	988.9	1,027.8	1,122.3	1,311.2	1,512.0	1,456.8	1,566.7	1,741.3	2,043.1	2,250.5	Health and personal care stores
4470	Estación de gasolina	146.1	149.2	161.2	170.3	164.6	172.9	169.7	178.0	204.3	230.8	Gasoline stations
4480	Tienda de ropa, zapatos y accesorios de vestir	628.0	606.0	637.2	669.7	624.8	638.8	517.9	576.4	641.5	649.0	Clothing, clothing accessories and shoes stores
4510	Tiendas de artículos deportivos, librerías y tiendas de música	92.0	84.3	74.3	60.7	50.3	47.4	51.4	55.6	63.2	79.6	Sporting goods, hobby, book, and music stores
4520	Tiendas de mercancía general	887.9	688.9	644.2	643.9	632.0	624.2	650.8	744.8	818.8	741.6	General merchandise stores
4530	Tiendas al detal de misceláneas	170.3	175.7	179.3	169.7	158.4	172.7	160.2	182.3	204.9	210.5	Miscellaneous store retailers
4540	Venta al detal de negocios ambulantes	77.6	77.2	75.0	68.9	71.4	72.9	71.6	76.1	83.3	120.4	Nonstore retailers
48	Transportación y almacenamiento	912.8	1,026.6	1,088.7	1,173.1	1,209.0	1,383.0	1,517.7	1,541.5	1,677.7	1,995.7	Transportation & warehousing
4810	Transportación aérea	63.8	75.4	186.8	228.5	228.2	252.1	227.8	240.3	267.3	256.2	Air transportation
4820	Transportación vía riel	0.0	0.0	0.0	0.0	0.0	0.0	0.0	0.0	0.0	0.0	Rail transportation
4830	Transporte acuática	135.5	179.9	148.3	119.9	115.6	168.0	157.0	122.3	100.0	120.3	Water transportation
4840	Transporte por camión	213.4	181.7	149.2	181.6	191.3	209.5	264.4	285.7	311.0	393.8	Truck transportation
4850	Transporte terrestre de pasajeros	160.1	117.1	115.7	94.9	78.0	116.8	129.4	113.3	152.6	180.5	Transit and ground passenger transportation
4860	Transporte de ductos	0.5	0.8	0.9	1.1	2.1	1.9	2.3	2.8	3.0	4.7	Pipeline transportation
4870	Transportación escénica y de vista panorámica (turístico)	6.9	8.1	7.9	7.6	5.2	5.7	10.0	7.8	14.7	22.4	Scenic and sightseeing transportation

(Continúa-Continue)

TABLA 10 - PRODUCTO BRUTO Y PRODUCTO INTERNO BRUTO POR SECTOR INDUSTRIAL: AÑOS FISCALES
TABLE 10 - GROSS PRODUCT AND GROSS DOMESTIC PRODUCT BY INDUSTRIAL SECTOR : FISCAL YEARS
(En millones de dólares - In millions of dollars)

SCIAN NAICS	Industrias	2014	2015	2016	2017	2018	2019	2020	2021r	2022r	2023p	Industries
4880	Actividades de apoyo al transporte	201.9	336.0	328.5	385.6	408.8	433.6	448.7	469.2	514.4	586.5	Support activities for transportation
4910	Servicios postales privados	0.8	0.4	0.1	0.1	0.2	0.2	0.5	0.7	1.0	1.5	Postal service
4920	Mensajeros	68.5	69.5	94.5	97.9	119.2	131.5	183.4	203.0	207.0	283.8	Couriers and messengers
4930	Almacenaje	61.4	57.7	56.9	55.8	60.4	63.8	94.2	96.4	106.6	146.2	Warehousing and storage
51	Informática	2,645.4	2,699.0	2,959.4	1,984.8	1,762.2	1,703.4	1,983.5	2,195.5	2,272.7	2,678.5	Information
5110	Industria editorial	181.4	144.2	125.4	116.0	114.7	89.4	82.3	74.4	75.9	70.1	Publishing industries (except internet)
5120	Industria cinematográfica y discográfica	56.5	89.1	106.8	72.0	53.9	67.4	60.5	44.5	58.7	48.5	Motion picture and sound recording industries
5150	Radio y televisión (excepto internet)	257.3	252.8	233.4	168.8	129.0	140.7	158.4	175.5	189.2	171.9	Broadcasting (except internet)
5160	Internet, radio y televisión	3.0	8.9	12.9	16.6	13.9	15.8	20.7	15.1	15.1	23.5	Internet publishing and broadcasting
5170	Telecomunicaciones	1,950.5	1,962.5	2,140.8	1,243.1	1,258.6	1,201.5	1,460.8	1,674.6	1,714.9	1,900.9	Telecommunications
5180	Servicios de proveedores de internet, paginas y portales	189.3	233.8	331.8	359.4	184.2	179.7	187.5	196.6	202.6	449.2	Internet service providers, web search portals
5190	Otros servicios de información	7.4	7.8	8.3	8.9	8.0	8.9	13.3	15.0	16.2	14.5	Other information services
52	Finanzas y seguros	4,416.5	4,617.1	4,494.9	4,371.0	4,034.2	3,908.6	4,661.6	5,060.4	5,338.3	3,715.4	Finance & insurance
5220	Intermediarios de crédito y actividades relacionadas	3,251.7	3,396.3	3,584.4	3,243.1	2,816.5	2,427.6	3,059.1	3,367.8	3,648.2	1,862.2	Credit intermediation and related activities
5240	Servicios y comisiones de seguro	1,036.1	1,101.6	808.9	980.0	1,074.1	1,258.3	1,366.0	1,439.9	1,551.3	1,651.7	Insurance carriers and related activities
5250	Fondos financieros y otros vehículos financieros	128.7	119.3	101.6	147.9	143.6	222.7	236.5	252.7	138.8	201.4	Funds, trusts, and other financial vehicles
53	Bienes raíces y rentas	15,793.5	15,301.4	15,757.2	15,987.4	16,555.3	17,046.0	17,320.5	17,921.3	21,121.4	19,022.9	Real estate & rental
5310	Bienes raíces	1,589.2	1,231.9	1,149.7	1,092.1	1,164.7	1,148.3	1,133.9	1,036.7	995.8	1,085.6	Real estate
5320	Servicios de alquiler y arrendamientos	337.2	320.7	298.7	380.8	450.7	510.4	463.3	498.0	583.9	560.2	Rental and leasing services
5330	Posesión de edificios por individuos	13,867.1	13,748.8	14,308.8	14,514.6	14,940.0	15,387.3	15,723.3	16,386.6	19,541.7	17,377.1	Ownership
54	Servicios profesionales, científicos y técnicos	1,833.2	1,924.7	2,064.1	2,183.6	2,303.6	2,522.8	2,837.2	2,978.7	3,331.4	3,813.6	Professional, scientific, and technical services
5411	Servicios legales	479.3	478.3	502.3	515.3	459.5	482.9	488.9	511.0	544.5	524.2	Legal services
5412	Servicios de contabilidad, preparación de impuestos, libros y nómina	184.1	197.6	212.1	228.3	228.4	242.9	247.9	265.2	292.9	338.6	Accounting, tax preparation, bookkeeping, and payroll services
5413	Servicios arquitectónicos, de ingeniería y servicios relacionados	300.4	312.7	295.6	278.9	351.1	346.0	401.5	413.2	474.4	572.7	Architectural, engineering, and related services
5414	Servicios de diseños especializados	14.5	16.0	16.2	16.6	16.5	19.5	20.4	19.8	20.6	24.5	Specialized design services
5415	Servicios de diseños de sistemas de computadoras y servicios relacionados	182.1	198.8	221.4	270.0	303.3	347.4	403.7	442.5	510.9	609.7	Computer systems design and related services
5416	Servicios de asesoría administrativa, científica y tecnológica	410.3	465.7	546.4	602.9	685.7	800.9	955.8	1,001.4	1,125.3	1,318.2	Management, scientific, and technical consulting
5417	Servicios de investigación y desarrollo científico	42.2	44.9	50.4	56.4	61.7	73.8	97.8	98.2	104.5	118.6	Scientific research and development services
5418	Servicios de publicidad y servicios relacionados	161.2	144.8	152.1	143.2	131.9	138.0	141.1	138.9	157.7	180.5	Advertising and related services
5419	Otros servicios profesionales, científicos y técnicos	59.1	65.8	67.7	72.0	65.6	71.5	79.9	88.5	100.7	126.6	Other professional, scientific, and technical services
55	Administración de compañías y empresas	67.5	82.5	95.0	94.7	104.7	100.8	104.1	115.5	147.8	93.7	Management of companies and enterprises

(Continúa-Continue)

TABLA 10 - PRODUCTO BRUTO Y PRODUCTO INTERNO BRUTO POR SECTOR INDUSTRIAL: AÑOS FISCALES
TABLE 10 - GROSS PRODUCT AND GROSS DOMESTIC PRODUCT BY INDUSTRIAL SECTOR : FISCAL YEARS
(En millones de dólares - In millions of dollars)

SCIAN NAICS	Industrias	2014	2015	2016	2017	2018	2019	2020	2021r	2022r	2023p	Industries
56	Servicios administrativos y de apoyo	1,820.4	1,786.6	1,737.5	1,818.5	2,040.1	1,989.1	1,855.4	1,898.9	2,133.4	2,386.9	Administrative services & support
5610	Servicios de administración y apoyo	1,619.0	1,572.5	1,531.0	1,607.7	1,813.2	1,765.9	1,652.3	1,683.9	1,906.1	2,144.5	Administrative and support services
5620	Manejo de desechos y servicios de remediación	201.3	214.1	206.5	210.8	226.8	223.2	203.1	215.0	227.3	242.3	Waste management and remediation services
61	Servicios educativos	701.2	644.8	628.7	586.0	548.0	546.6	508.1	500.8	547.2	613.2	Educational services
62	Servicios de salud y servicios sociales	3,720.4	3,828.4	3,835.8	3,893.9	3,790.5	3,994.6	4,124.8	4,291.2	4,672.1	5,231.0	Health care and social assistance
6210	Servicios de cuidado de salud ambulatorio	1,898.4	1,977.5	2,019.5	2,093.5	2,091.5	2,321.1	2,439.7	2,630.1	2,886.7	3,224.9	Ambulatory health care services
6220	Hospitales	1,562.5	1,587.4	1,552.6	1,539.0	1,478.3	1,433.4	1,438.2	1,415.1	1,499.5	1,672.1	Hospitals
6230	Instalaciones de cuidado de convalecencia y residencial	113.4	110.8	107.8	115.1	88.4	89.9	94.0	92.6	97.1	126.2	Nursing and residential care facilities
6240	Asistencia social	146.1	152.6	156.0	146.3	132.2	150.2	152.9	153.4	188.8	207.7	Social assistance
71	Arte y entretenimiento	147.9	134.8	144.7	152.1	109.5	125.1	186.5	133.1	164.1	242.5	Art, entertainment and recreation
7110	Compañías de representación de las artes	84.4	71.7	75.5	75.9	42.5	53.2	66.1	57.7	67.9	91.0	Performing arts, spectator sports, and related industries
7120	Museos, lugares históricos e instituciones similares	8.9	7.0	4.8	6.0	5.1	5.3	12.8	6.5	8.8	15.4	Museums, historical sites, and similar institution
7130	Industrias de entretenimiento, apuestas y recreación	54.6	56.1	64.5	70.2	61.9	66.6	107.7	68.9	87.4	136.1	Amusement, gambling, and recreation industries
72	Alojamiento y restaurantes	2,022.4	2,057.1	2,121.4	2,143.6	2,069.5	2,133.2	1,952.2	1,888.5	2,033.1	2,634.1	Accommodation and food services
7211	Alojamiento	596.4	642.0	625.2	620.9	592.6	564.4	506.8	434.1	585.0	610.6	Traveler accommodation
7220	Servicios de alimentos y bebidas	1,426.0	1,415.2	1,496.2	1,522.7	1,477.0	1,568.8	1,445.4	1,454.4	1,448.1	2,023.5	Food services and drinking places
81	Otros servicios	432.8	423.3	426.2	429.2	405.3	438.0	447.7	463.9	535.1	616.4	Other services
8110	Reparaciones y mantenimiento	181.7	181.9	187.3	188.3	177.5	197.3	195.2	210.8	236.9	260.6	Repair and maintenance
8120	Servicios personales y de lavandería	137.0	132.2	132.7	135.1	121.5	132.9	115.6	117.5	144.1	171.3	Personal and laundry services
8130	Organizaciones religiosas, civiles, sociales y políticas	75.4	73.7	72.4	71.8	74.4	75.1	101.8	99.8	108.8	135.8	Religious, grantmaking, civic, professional, and similars organizations
8140	Hogares privados	38.7	35.6	33.9	33.9	32.0	32.8	35.1	35.7	45.3	48.8	Private Households
92	Gobierno	7,825.1	7,264.0	7,236.1	7,175.2	6,343.0	5,861.1	5,308.6	5,129.1	5,144.1	5,551.8	Government
	Central	6,285.5	5,740.8	5,686.4	5,626.1	4,946.2	4,597.0	4,037.8	3,857.8	3,835.0	4,186.7	Central
	Municipios	1,539.6	1,523.3	1,549.7	1,549.1	1,396.9	1,264.0	1,270.8	1,271.4	1,309.1	1,365.1	Municipios
	Discrepancia estadística	235.3	371.2	(317.7)	528.7	(457.4)	725.1	(575.3)	565.8	631.4	(365.0)	Statistical discrepancy

r- Cifras revisadas.
p- Cifras preliminares.
() Cifras negativas.

r- Revised figures.
p- Preliminary figures.
() Negative figures.

Fuente: Junta de Planificación, Programa de Planificación Económica y Social, Subprograma de Análisis Económico.

Source: Puerto Rico Planning Board, Economic and Social Planning Program, Economic Analysis Subprogram.

TABLA 11 - DISTRIBUCIÓN FUNCIONAL DEL INGRESO NETO: AÑOS FISCALES
TABLE 11 - FUNCTIONAL DISTRIBUTION OF NET INCOME: FISCAL YEARS
(En millones de dólares - In millions of dollars)

	2014	2015	2016	2017	2018	2019	2020	2021r	2022r	2023p	
INGRESO NETO	55,378.6	55,994.6	56,192.4	54,283.5	54,060.9	55,625.8	57,008.7	58,426.5	62,015.5	65,426.4	NET INCOME
Compensación a empleados	29,349.3	28,873.9	28,571.9	28,483.5	27,693.7	27,671.0	27,263.8	28,794.8	30,733.6	32,661.5	Employees compensation
Sueldos y jornales	25,188.5	24,767.8	24,346.8	24,286.9	23,813.1	24,069.0	23,716.2	24,320.7	26,878.4	28,583.9	Salaries and wages
Empresas, personas e instituciones sin fines de lucro (1)	17,872.3	17,889.0	17,618.7	17,560.4	17,484.7	18,138.7	18,139.0	18,936.9	21,400.4	22,742.6	Private enterprises, households and nonprofit institutions(1)
Gobierno	6,352.9	5,869.3	5,700.8	5,649.7	5,279.6	4,970.2	4,583.7	4,393.7	4,407.3	4,692.1	Government
Resto del mundo	963.2	1,009.5	1,027.4	1,076.8	1,048.9	960.1	993.5	990.1	1,070.7	1,149.2	Rest of the world
Suplementos a sueldos y jornales	4,160.8	4,106.1	4,225.1	4,196.6	3,880.6	3,602.0	3,547.7	4,474.1	3,855.2	4,077.6	Supplements to salaries and wages
Aportaciones de los patronos a sistemas de seguridad social	3,134.4	3,076.1	3,241.9	3,389.7	2,724.2	2,711.7	2,770.3	3,764.5	3,336.1	3,506.5	Employers contribution to social insurance
Otras compensaciones	1,026.4	1,030.0	983.2	806.9	1,156.4	890.3	777.4	709.6	519.0	571.2	Other compensations
Ganancia neta	15,567.0	16,445.7	16,722.4	14,311.8	9,150.2	13,528.2	17,723.8	17,315.1	19,013.2	20,010.6	Net profit
Ganancia neta originada en Puerto Rico	56,794.7	57,928.0	58,965.1	57,820.0	57,763.6	61,341.1	61,298.3	61,428.3	65,012.9	67,810.5	Net profit originated in Puerto Rico
Más: Ganancias y dividendos recibidos del resto del mundo	19.8	19.4	20.1	30.5	466.9	799.1	818.4	873.2	917.5	925.5	Plus: Profits and dividends received from the rest of the world
Menos: Ganancias y dividendos pagados al resto del mundo	31,757.2	32,154.9	32,782.1	34,152.7	39,509.6	38,996.8	34,529.5	35,566.3	37,143.1	38,559.9	Less: Profits and dividends paid to the rest of the world
Interés neto	972.1	1,328.2	1,417.4	2,102.2	7,646.3	4,811.3	2,157.6	2,896.4	2,494.5	2,587.8	Net interest
Interés neto originado en Puerto Rico	4,029.1	4,166.1	4,227.9	3,655.8	3,203.3	2,147.5	2,426.4	2,456.3	2,643.4	2,686.7	Net interest originated in Puerto Rico
Más: Intereses recibidos del resto del mundo	400.7	334.0	364.1	558.1	5,889.9	4,061.7	1,157.1	2,054.3	1,625.2	1,667.6	Plus: Interest received from the rest of the world
Menos: Intereses pagados al resto del mundo	3,457.7	3,171.9	3,174.6	2,111.8	1,447.0	1,398.0	1,425.9	1,614.2	1,774.1	1,766.5	Less: Interest paid to the rest of the world
Ganancia de las personas por arrendamiento	9,490.3	9,346.8	9,480.7	9,386.1	9,570.7	9,615.3	9,863.4	9,420.1	9,774.2	10,165.4	Rental income of persons

r- Cifras revisadas.
p- Cifras preliminares.
(1) Desde 1971 no incluye escuelas y hospitales.

r- Revised figures.
p- Preliminary figures.
(1) Since 1971 schools and hospitals are not included.

Fuente: Junta de Planificación, Programa de Planificación Económica y Social, Subprograma de Análisis Económico.

Source: Puerto Rico Planning Board, Economic and Social Planning Program, Economic Analysis Subprogram.

TABLA 12 - INGRESO NETO PRIVADO Y PUBLICO POR SECTOR INDUSTRIAL PRINCIPAL: AÑOS FISCALES
TABLE 12 - PRIVATE AND PUBLIC NET INCOME BY MAJOR INDUSTRY: FISCAL YEARS
(En millones de dólares -In millions of dollars)

SCIAN NAICS	2014	2015	2016	2017	2018	2019	2020	2021r	2022r	2023p	
INGRESO NETO	55,378.6	55,994.6	56,192.4	54,283.5	54,060.9	55,625.8	57,008.7	58,426.5	62,015.5	65,426.4	NET INCOME
Privado	43,994.9	45,204.4	45,547.8	43,521.0	44,208.4	46,254.8	49,390.2	50,904.7	54,362.4	56,908.3	Private
Público	11,383.8	10,790.2	10,644.6	10,762.5	9,852.5	9,371.1	7,618.6	7,521.8	7,653.1	8,518.1	Public
Menos: Resto del mundo	(33,648.3)	(33,773.5)	(34,351.5)	(34,396.0)	(33,357.0)	(34,361.3)	(32,777.6)	(33,069.3)	(35,090.4)	(36,351.6)	Less: Rest of the world
Privado	(34,792.7)	(34,971.8)	(35,571.0)	(35,674.3)	(34,598.2)	(35,532.5)	(33,978.6)	(34,252.9)	(36,374.3)	(37,733.2)	Private
Público	1,144.3	1,198.2	1,219.5	1,278.3	1,241.2	1,171.2	1,201.0	1,183.5	1,283.9	1,381.6	Public
Gobierno Federal	1,148.8	1,201.6	1,222.6	1,281.0	1,458.0	1,306.6	1,330.2	1,207.1	1,331.9	1,454.2	Federal government
Otros no residentes	(34,797.1)	(34,975.1)	(35,574.1)	(35,677.0)	(34,815.0)	(35,667.9)	(34,107.8)	(34,276.5)	(36,422.3)	(37,805.8)	Other nonresidents
Privado	(34,792.7)	(34,971.8)	(35,571.0)	(35,674.3)	(34,598.2)	(35,532.5)	(33,978.6)	(34,252.9)	(36,374.3)	(37,733.2)	Private
Público	(4.5)	(3.3)	(3.1)	(2.7)	(216.8)	(135.4)	(129.2)	(23.6)	(48.0)	(72.6)	Public
INGRESO INTERNO NETO	89,027.0	89,768.1	90,543.9	88,679.6	87,417.9	89,987.1	89,786.5	91,495.9	97,105.9	101,778.0	NET DOMESTIC INCOME
Privado	78,787.5	80,176.1	81,118.8	79,195.3	78,806.6	81,787.3	83,368.9	85,157.6	90,736.7	94,641.5	Private
Público	10,239.4	9,592.0	9,425.1	9,484.3	8,611.3	8,199.8	6,417.6	6,338.3	6,369.2	7,136.5	Public
11 Agricultura	870.2	859.7	845.8	850.5	718.2	720.9	684.8	718.9	760.4	821.9	Agriculture
Privado	800.8	796.4	806.1	821.9	698.3	699.6	665.8	682.5	782.4	807.8	Private
Público	69.3	63.3	39.7	28.5	19.9	21.2	19.0	36.4	(22.0)	14.2	Public
21 Minería	13.0	20.2	18.9	23.4	34.2	34.3	37.8	46.2	43.7	44.4	Mining
Privado	13.0	20.2	18.9	23.4	34.2	34.3	37.8	46.2	43.7	44.4	Private
Público	0.0	0.0	0.0	0.0	0.0	0.0	0.0	0.0	0.0	0.0	Public
22 Utilidades	1,487.2	1,436.4	1,263.9	1,440.2	1,230.8	1,566.7	916.5	1,288.8	1,686.6	2,079.1	Utilities
Privado	275.6	290.6	230.2	269.7	278.3	168.1	177.1	189.6	403.5	486.0	Private
Público	1,211.6	1,145.8	1,033.7	1,170.6	952.4	1,398.6	739.3	1,099.2	1,283.1	1,593.1	Public
23 Construcción	923.9	850.3	750.3	703.2	1,139.3	968.8	872.9	996.9	1,159.9	1,325.0	Construction
Privado	923.9	850.3	750.3	703.2	1,139.3	968.8	872.9	996.9	1,159.9	1,325.0	Private
Público	0.0	0.0	0.0	0.0	0.0	0.0	0.0	0.0	0.0	0.0	Public
31-33 Manufactura	44,417.1	45,892.5	46,639.6	45,119.1	44,104.7	46,184.1	45,624.7	46,500.9	48,086.4	49,367.0	Manufacturing
Privado	44,417.1	45,892.5	46,639.6	45,119.1	44,104.7	46,184.1	45,624.7	46,500.9	48,086.4	49,367.0	Private
Público	0.0	0.0	0.0	0.0	0.0	0.0	0.0	0.0	0.0	0.0	Public

(Continúa-Continue)

TABLA 12 - INGRESO NETO PRIVADO Y PUBLICO POR SECTOR INDUSTRIAL PRINCIPAL: AÑOS FISCALES (CONT.)
TABLE 12 - PRIVATE AND PUBLIC NET INCOME BY MAJOR INDUSTRY: FISCAL YEARS (CONT.)
(En millones de dólares -In millions of dollars)

SCIAN NAICS		2014	2015	2016	2017	2018	2019	2020	2021r	2022r	2023p	
42	Comercio al por mayor	2,237.4	2,238.0	2,315.4	2,315.8	2,313.2	2,342.1	2,333.4	2,720.1	2,809.1	2,951.4	Wholesalers Trade
	Privado	2,237.4	2,238.0	2,315.4	2,315.8	2,313.2	2,342.1	2,333.4	2,720.1	2,809.1	2,951.4	Private
	Público	0.0	0.0	0.0	0.0	0.0	0.0	0.0	0.0	0.0	0.0	Public
44-45	Comercio al detal	4,377.7	4,259.6	4,372.8	4,697.2	4,836.0	4,970.9	4,965.4	5,665.4	6,406.6	6,859.1	Retail Trade
	Privado	4,377.7	4,259.6	4,372.8	4,697.2	4,836.0	4,970.9	4,965.4	5,665.4	6,406.6	6,859.1	Private
	Público	0.0	0.0	0.0	0.0	0.0	0.0	0.0	0.0	0.0	0.0	Public
48-49	Transportación y Almacenamiento	658.4	758.1	752.0	735.0	746.1	878.3	833.6	838.6	893.9	927.8	Transportation and Warehousing
	Privado	571.5	631.5	625.2	657.2	683.9	732.3	718.4	732.3	811.1	861.0	Private
	Público	86.9	126.6	126.9	77.9	62.2	146.0	115.2	106.4	82.8	66.9	Public
51	Informática	1,303.6	1,340.1	1,371.2	502.5	594.4	571.3	918.4	1,161.4	1,172.7	1,234.7	Information
	Privado	1,301.1	1,332.9	1,369.1	497.8	589.4	566.3	911.5	1,149.1	1,171.5	1,237.2	Private
	Público	2.5	7.2	2.2	4.6	5.0	5.0	6.9	12.4	1.2	(2.5)	Public
52	Finanzas y Seguros	2,879.9	3,073.6	3,007.6	3,007.6	2,739.1	2,620.5	3,392.5	2,390.2	2,844.9	2,798.5	Finance and Insurance
	Privado	2,602.9	2,631.0	2,468.9	2,485.1	2,193.7	2,451.0	3,681.2	2,735.1	3,224.1	3,139.1	Private
	Público	277.0	442.6	538.7	522.4	545.4	169.4	(288.7)	(344.8)	(379.2)	(340.6)	Public
53	Bienes Raíces y Renta	12,679.3	12,250.5	12,359.7	12,342.6	12,774.4	12,965.4	13,372.5	12,780.6	13,338.3	14,071.7	Real Estate and Rental
	Privado	12,030.0	11,839.8	11,991.8	11,958.9	12,237.6	12,428.3	12,900.8	12,516.1	13,117.2	13,859.7	Private
	Público	649.4	410.7	367.9	383.8	536.8	537.1	471.6	264.6	221.1	212.1	Public
54	Servicios Profesionales Científicos y Técnicos	1,732.7	1,818.0	1,935.7	2,025.1	2,125.3	2,313.6	2,617.0	2,804.2	3,098.3	3,487.5	Professional, Scientific, and Technical Services
	Privado	1,732.7	1,818.0	1,935.7	2,025.1	2,125.3	2,313.6	2,617.0	2,804.2	3,098.3	3,487.5	Private
	Público	0.0	0.0	0.0	0.0	0.0	0.0	0.0	0.0	0.0	0.0	Public
55	Administración de Compañías y empresas	57.8	71.8	81.4	79.7	86.5	79.7	83.6	71.7	91.2	77.9	Management of Companies and enterprises
	Privado	57.8	71.8	81.4	79.7	86.5	79.7	83.6	71.7	91.2	77.9	Private
	Público	0.0	0.0	0.0	0.0	0.0	0.0	0.0	0.0	0.0	0.0	Public

(Continúa-Continue)

TABLA 12 - INGRESO NETO PRIVADO Y PUBLICO POR SECTOR INDUSTRIAL PRINCIPAL: AÑOS FISCALES (CONT.)
TABLE 12 - PRIVATE AND PUBLIC NET INCOME BY MAJOR INDUSTRY: FISCAL YEARS (CONT.)
(En millones de dólares -In millions of dollars)

SCIAN NAICS		2014	2015	2016	2017	2018	2019	2020	2021r	2022r	2023p	
56	Servicios Administrativos y de Apoyo	1,653.8	1,612.3	1,559.3	1,630.5	1,845.7	1,801.5	1,712.0	1,811.5	2,113.4	2,217.3	Administrative Services & Support
	Privado	1,659.1	1,624.3	1,607.5	1,645.0	1,833.3	1,825.2	1,736.1	1,836.2	2,137.6	2,241.3	Private
	Público	(5.3)	(12.0)	(48.2)	(14.5)	12.4	(23.6)	(24.1)	(24.7)	(24.2)	(24.0)	Public
61	Servicios Educativos	524.2	488.9	479.3	453.3	429.3	436.2	419.2	427.4	456.3	508.0	Educational Services
	Privado	513.8	483.3	473.7	447.9	424.9	432.0	414.7	423.3	451.8	502.2	Private
	Público	10.4	5.6	5.6	5.4	4.4	4.2	4.5	4.1	4.6	5.9	Public
62	Servicios de Salud y Servicios Sociales	3,192.9	3,320.1	3,304.5	3,352.3	3,263.4	3,458.4	3,606.8	4,023.5	4,344.0	4,611.7	Health Care and Social Services
	Privado	3,086.1	3,188.1	3,187.9	3,230.5	3,141.2	3,386.1	3,547.9	3,978.9	4,298.9	4,566.2	Private
	Público	106.8	132.0	116.7	121.8	122.2	72.2	59.0	44.6	45.1	45.4	Public
71	Arte, Entretenimiento y Recreación	119.1	105.1	112.3	124.0	91.5	104.1	106.9	106.1	133.3	135.5	Art, Entertainment and Recreation
	Privado	113.3	99.0	106.3	115.3	83.9	95.5	100.8	95.1	120.8	121.2	Private
	Público	5.8	6.1	6.0	8.7	7.6	8.6	6.1	11.0	12.5	14.3	Public
72	Alojamiento y Restaurantes	1,702.0	1,743.1	1,773.5	1,738.4	1,659.0	1,738.0	1,595.8	1,587.8	2,037.4	2,179.5	Accommodation and Food Services
	Privado	1,702.0	1,743.1	1,773.5	1,738.4	1,659.0	1,738.0	1,595.8	1,587.8	2,037.4	2,179.5	Private
	Público	0.0	0.0	0.0	0.0	0.0	0.0	0.0	0.0	0.0	0.0	Public
81	Otros Servicios	371.8	365.7	364.6	364.1	343.9	371.2	383.9	426.2	485.3	528.0	Other Services
	Privado	371.8	365.7	364.6	364.1	343.9	371.2	383.9	426.2	485.3	528.0	Private
	Público	0.0	0.0	0.0	0.0	0.0	0.0	0.0	0.0	0.0	0.0	Public
92	Gobierno	7,825.1	7,264.0	7,236.1	7,175.2	6,343.0	5,861.1	5,308.6	5,129.1	5,144.1	5,551.8	Government
	Central (I)	6,285.5	5,740.8	5,686.4	5,626.1	4,946.2	4,597.0	4,037.8	3,857.8	3,835.0	4,186.7	Central (I)
	Municipios	1,539.6	1,523.3	1,549.7	1,549.1	1,396.9	1,264.0	1,270.8	1,271.4	1,309.1	1,365.1	Municipios

r - Cifras revisadas.
p- Cifras preliminares.
a/- Menos de \$50,000.
() Cifras negativas.

(I) Incluye las agencias, la Universidad de Puerto Rico, la Corporación del Fondo del Seguro del Estado y la Autoridad de Carreteras y Transportación.

Fuente: Junta de Planificación, Programa de Planificación Económica y Social, Subprograma de Análisis Económico.

r - Revised figures.
p- Preliminary figures.
a/- Less than \$50,000.
() Negative figures.

(I) Includes agencies, the University of Puerto Rico, the State Insurance Fund Corporation, and the Highway and Transportation Authority.

Source: Puerto Rico Planning Board, Economic and Social Planning Program, Economic Analysis Subprogram.

TABLA 13 - DISTRIBUCIÓN FUNCIONAL DEL INGRESO NETO POR SECTOR INDUSTRIAL: AÑOS FISCALES
TABLE 13 - FUNCTIONAL DISTRIBUTION OF NET INCOME BY INDUSTRIAL SECTOR: FISCAL YEARS
(En millones de dólares - In millions of dollars)

SCIAN NAICS	Industrias	2014	2015	2016	2017	2018	2019	2020	2021r	2022r	2023p	Industries
	Total	55,378.6	55,994.6	56,192.4	54,283.5	54,060.9	55,625.8	57,008.7	58,426.5	62,015.5	65,426.4	Total
	Compensación a empleados	29,349.3	28,873.9	28,571.9	28,483.5	27,693.7	27,671.0	27,263.8	28,794.8	30,733.6	32,661.5	Employees' compensation
	Ingresos procedentes de la propiedad (1)	26,029.4	27,120.7	27,620.5	25,800.0	26,367.2	27,954.8	29,745.0	29,631.7	31,281.9	32,764.8	Proprietors' income
11	Agricultura	870.2	859.7	845.8	850.5	718.2	720.9	684.8	718.9	760.4	821.9	Agriculture
	Compensación a empleados	150.1	150.9	148.9	150.4	132.0	132.4	130.5	136.8	149.5	161.0	Employees' compensation
	Ingresos procedentes de la propiedad	720.1	708.8	696.8	700.1	586.2	588.4	554.3	582.1	610.9	661.0	Proprietors' income
1110	Producción de cultivos	472.0	469.3	486.1	500.0	408.4	400.2	380.6	398.7	473.1	477.4	Crop production
	Compensación a empleados	79.9	79.6	81.8	83.6	70.4	71.1	70.5	81.3	91.7	91.3	Employees' compensation
	Ingresos procedentes de la propiedad	392.1	389.8	404.2	416.4	338.0	329.1	310.1	317.4	381.5	386.1	Proprietors' income
1112	Cultivo de hortalizas (vegetales y melones)	59.4	57.8	60.8	56.9	40.5	45.0	40.9	40.3	36.4	31.6	Vegetable and melon farming
	Compensación a empleados	20.5	20.0	20.8	19.6	14.4	15.4	14.3	14.4	12.9	11.4	Employees' compensation
	Ingresos procedentes de la propiedad	38.9	37.9	39.9	37.3	26.0	29.6	26.6	25.9	23.5	20.2	Proprietors' income
1113	Cultivo de frutas y nueces	364.9	362.7	376.4	389.2	318.7	296.2	271.3	261.0	317.8	326.9	Fruit and tree nut farming
	Compensación a empleados	42.4	42.2	43.6	44.9	38.1	34.9	32.0	32.0	37.2	38.3	Employees' compensation
	Ingresos procedentes de la propiedad	322.5	320.5	332.8	344.2	280.5	261.3	239.3	229.0	280.6	288.7	Proprietors' income
1114	Cultivo en invernaderos, viveros y floricultura	47.8	48.8	48.9	53.9	49.3	59.1	68.4	97.4	119.0	118.9	Greenhouse, nursery, and floriculture production
	Compensación a empleados	17.0	17.4	17.4	19.1	17.8	20.9	24.2	34.9	41.6	41.6	Employees' compensation
	Ingresos procedentes de la propiedad	30.7	31.4	31.5	34.8	31.5	38.2	44.1	62.5	77.4	77.3	Proprietors' income
1120	Producción animal	322.1	320.5	315.9	319.2	284.4	297.4	284.6	282.9	307.1	328.3	Animal production
	Compensación a empleados	37.5	38.0	37.5	37.4	33.8	34.6	33.9	35.2	35.8	36.4	Employees' compensation
	Ingresos procedentes de la propiedad	284.7	282.6	278.4	281.8	250.6	262.8	250.7	247.7	271.3	291.9	Proprietors' income
1121	Ganadería y granjería	223.2	227.3	221.1	222.8	198.2	203.1	200.1	201.7	211.5	211.6	Cattle ranching and farming
	Compensación a empleados	30.8	31.4	30.6	30.8	27.9	28.1	27.8	29.1	29.7	29.8	Employees' compensation
	Ingresos procedentes de la propiedad	192.4	196.0	190.5	192.0	170.3	175.0	172.3	172.5	181.8	181.8	Proprietors' income
1122	Ganado porcino	25.1	25.5	27.3	24.7	21.6	24.7	23.3	23.8	23.8	25.1	Hog and pig farming
	Compensación a empleados	4.6	4.7	5.0	4.5	4.0	4.5	4.3	4.4	4.1	4.1	Employees' compensation
	Ingresos procedentes de la propiedad	20.5	20.8	22.3	20.2	17.5	20.2	19.0	19.4	19.7	21.0	Proprietors' income
1129	Producción de otros animales	73.9	67.8	67.5	71.7	64.6	69.6	61.2	57.5	71.8	91.6	Other animal production
	Compensación a empleados	2.1	1.9	1.9	2.0	1.9	2.0	1.8	1.7	2.0	2.6	Employees' compensation
	Ingresos procedentes de la propiedad	71.8	65.8	65.6	69.7	62.8	67.6	59.4	55.7	69.8	89.1	Proprietors' income
1130	Silvicultura y tala de árboles	0.3	0.2	0.2	0.2	3.3	0.6	0.0	0.0	0.0	0.0	Forestry and logging
	Compensación a empleados	0.0	0.0	0.0	0.0	0.2	0.0	0.0	0.0	0.0	0.0	Employees' compensation
	Ingresos procedentes de la propiedad	0.3	0.2	0.2	0.1	3.0	0.6	0.0	0.0	0.0	0.0	Proprietors' income
1140	Pesca y caza	1.2	1.0	0.7	0.1	0.3	0.0	0.0	0.0	0.0	0.0	Fishing, hunting and trapping
	Compensación a empleados	0.0	0.0	0.0	0.0	0.0	0.0	0.0	0.0	0.0	0.0	Employees' compensation
	Ingresos procedentes de la propiedad	1.1	1.0	0.7	0.1	0.3	0.0	0.0	0.0	0.0	0.0	Proprietors' income
1150	Actividades de apoyo para la agricultura y la silvicultura	74.6	68.6	42.9	31.0	21.9	22.6	19.6	37.3	(19.8)	16.3	Support activities for agriculture and forestry
	Compensación a empleados	32.6	33.3	29.6	29.3	27.6	26.7	26.0	20.3	22.0	33.3	Employees' compensation
	Ingresos procedentes de la propiedad	41.9	35.2	13.3	1.7	(5.7)	(4.0)	(6.5)	17.0	(41.9)	(17.0)	Proprietors' income

(Continúa-Continue)

TABLA 13 - DISTRIBUCIÓN FUNCIONAL DEL INGRESO NETO POR SECTOR INDUSTRIAL: AÑOS FISCALES (CONT.)
TABLE 13 - FUNCTIONAL DISTRIBUTION OF NET INCOME BY INDUSTRIAL SECTOR: FISCAL YEARS (CONT.)
(En millones de dólares - In millions of dollars)

SCIAN NAICS	Industrias	2014	2015	2016	2017	2018	2019	2020	2021r	2022r	2023p	Industries
1151	Actividades de apoyo para la producción de cosechas	73.2	67.4	42.2	30.2	21.1	22.4	19.4	36.7	(20.7)	15.5	Support activities for crop production
	Compensación a empleados	32.1	32.9	29.3	29.0	27.3	26.6	26.0	20.0	21.7	33.0	Employees' compensation
	Ingresos procedentes de la propiedad	41.1	34.5	12.9	1.2	(6.2)	(4.2)	(6.6)	16.7	(42.4)	(17.5)	Proprietors' income
1152	Actividades de apoyo para la producción de animales	1.4	1.2	0.7	0.8	0.7	0.2	0.2	0.6	0.9	0.8	Support activities for animal production
	Compensación a empleados	0.5	0.5	0.3	0.3	0.3	0.1	0.1	0.2	0.3	0.3	Employees' compensation
	Ingresos procedentes de la propiedad	0.8	0.7	0.4	0.5	0.4	0.1	0.1	0.4	0.6	0.5	Proprietors' income
1153	Actividades de apoyo para el aprovechamiento forestal											Support activities for forestry
	Compensación a empleados	0.0	0.0	0.0	0.0	0.0	0.0	0.0	0.0	0.0	0.0	Employees' compensation
	Ingresos procedentes de la propiedad	0.0	0.0	0.0	0.0	0.0	0.0	0.0	0.0	0.0	0.0	Proprietors' income
21	Minería	13.0	20.2	18.9	23.4	34.2	34.3	37.8	46.2	43.7	44.4	Mining
	Compensación a empleados	14.4	23.8	22.2	22.4	23.3	24.8	24.2	31.9	29.1	29.9	Employees' compensation
	Ingresos procedentes de la propiedad	(1.4)	(3.6)	(3.4)	1.0	10.9	9.5	13.7	14.7	14.3	14.5	Proprietors' income
2120	Minería excepto gas y petróleo	12.5	18.4	17.5	22.6	32.6	33.4	36.1	44.9	43.0	43.3	Mining (except oil and gas)
	Compensación a empleados	14.3	23.2	21.6	21.7	22.5	24.0	23.4	31.0	28.6	29.2	Employees' compensation
	Ingresos procedentes de la propiedad	(1.8)	(4.9)	(4.1)	0.9	10.1	9.3	12.7	13.8	14.4	14.0	Proprietors' income
2130	Actividades de apoyo para la minería	0.5	1.8	1.3	0.8	1.6	1.0	1.8	1.4	0.7	1.2	Support activities for mining
	Compensación a empleados	0.0	0.6	0.6	0.7	0.7	0.8	0.8	0.9	0.4	0.7	Employees' compensation
	Ingresos procedentes de la propiedad	0.5	1.3	0.7	0.1	0.9	0.2	0.9	0.5	0.3	0.5	Proprietors' income
22	Utilidades	1,487.2	1,436.4	1,263.9	1,440.2	1,230.8	1,566.7	916.5	1,288.8	1,686.6	2,079.1	Utilities
	Compensación a empleados	930.6	891.7	893.5	784.7	765.0	726.0	725.1	757.1	588.3	675.0	Employees' compensation
	Ingresos procedentes de la propiedad	556.6	544.7	370.4	655.5	465.8	840.7	191.4	531.8	1,098.3	1,404.1	Proprietors' income
2211	Generación, transmisión y distribución de energía eléctrica	1,034.7	1,028.7	960.9	1,002.1	791.0	864.8	473.5	811.6	1,118.8	1,199.7	Electric power generation, transmission and distribution
	Compensación a empleados	638.9	621.3	621.9	494.2	449.4	409.7	413.7	458.7	293.3	358.9	Employees' compensation
	Ingresos procedentes de la propiedad	395.8	407.4	339.0	507.9	341.6	455.0	59.8	353.0	825.5	840.8	Proprietors' income
2212	Distribución de gas natural	2.0	2.0	2.0	1.7	1.5	3.2	5.6	6.5	7.1	8.5	Natural gas distribution
	Compensación a empleados	1.6	2.2	2.5	2.5	2.7	2.5	3.7	5.4	6.0	8.1	Employees' compensation
	Ingresos procedentes de la propiedad	0.4	(0.2)	(0.5)	(0.8)	(1.2)	0.7	1.8	1.1	1.1	0.5	Proprietors' income
2213	Agua cloacas y otros sistemas	450.5	405.8	301.0	436.4	438.3	698.8	437.4	470.7	560.7	870.8	Water, sewage and other systems
	Compensación a empleados	290.1	268.2	269.2	288.0	312.9	313.9	307.7	293.0	289.0	308.1	Employees' compensation
	Ingresos procedentes de la propiedad	160.4	137.6	31.8	148.4	125.4	384.9	129.7	177.7	271.7	562.8	Proprietors' income
23	Construcción	923.9	850.3	750.3	703.2	1,139.3	968.8	872.9	996.9	1,159.9	1,325.0	Construction
	Compensación a empleados	704.3	676.5	604.5	573.8	793.0	756.2	688.4	772.3	880.3	1,004.6	Employees' compensation
	Ingresos procedentes de la propiedad	219.5	173.8	145.9	129.4	346.3	212.6	184.5	224.7	279.7	320.4	Proprietors' income
2361	Construcción de edificios residenciales	265.7	207.5	180.4	170.0	183.7	250.0	223.3	269.8	366.8	423.4	Residential building construction
	Compensación a empleados	177.9	167.8	150.8	144.7	137.6	187.7	174.1	211.3	276.6	317.4	Employees' compensation
	Ingresos procedentes de la propiedad	87.8	39.7	29.5	25.3	46.1	62.3	49.2	58.5	90.2	106.1	Proprietors' income
2362	Construcción de edificios no residenciales	171.1	166.6	136.0	125.2	226.2	196.2	175.3	180.0	207.3	232.5	Nonresidential building construction
	Compensación a empleados	146.3	139.6	120.6	114.0	122.8	143.3	143.7	154.8	177.4	198.8	Employees' compensation
	Ingresos procedentes de la propiedad	24.8	27.0	15.5	11.2	103.5	52.9	31.6	25.2	30.0	33.7	Proprietors' income

(Continúa-Continue)

TABLA 13 - DISTRIBUCIÓN FUNCIONAL DEL INGRESO NETO POR SECTOR INDUSTRIAL: AÑOS FISCALES (CONT.)
TABLE 13 - FUNCTIONAL DISTRIBUTION OF NET INCOME BY INDUSTRIAL SECTOR: FISCAL YEARS (CONT.)
(En millones de dólares - In millions of dollars)

SCIAN NAICS	Industrias	2014	2015	2016	2017	2018	2019	2020	2021r	2022r	2023p	Industries
2371	Construcción de sistemas de utilidades	40.8	29.7	26.1	14.8	275.0	85.9	34.1	21.6	22.7	25.9	Utility system construction
	Compensación a empleados	25.1	18.1	17.3	15.4	183.7	72.1	24.8	16.9	17.8	20.5	Employees' compensation
2372	Ingresos procedentes de la propiedad	15.7	11.5	8.8	(0.6)	91.3	13.8	9.4	4.7	4.9	5.4	Proprietors' income
	División de terrenos	17.3	12.2	10.2	9.7	9.4	11.4	10.9	11.5	13.0	13.1	Land subdivision
2373	Compensación a empleados	6.6	6.5	6.3	6.2	5.3	6.0	6.4	6.9	7.6	7.7	Employees' compensation
	Ingresos procedentes de la propiedad	10.7	5.7	3.9	3.5	4.2	5.4	4.5	4.7	5.4	5.4	Proprietors' income
2379	Construcción de vías de comunicación	85.8	90.9	90.6	90.7	66.5	59.4	66.5	87.0	78.1	85.6	Highway, street, and bridge construction
	Compensación a empleados	59.3	53.1	47.5	43.3	36.8	43.9	48.0	56.1	47.0	51.4	Employees' compensation
2381	Ingresos procedentes de la propiedad	26.5	37.7	43.1	47.3	29.7	15.4	18.5	30.9	31.1	34.1	Proprietors' income
	Otras construcciones de ingeniería civil	7.9	5.6	5.7	19.5	10.2	6.5	8.2	5.6	5.4	6.9	Other heavy and civil engineering construction
2382	Compensación a empleados	9.6	7.1	6.6	5.8	5.5	4.9	6.5	8.6	8.0	9.4	Employees' compensation
	Ingresos procedentes de la propiedad	(1.7)	(1.6)	(0.9)	13.7	4.8	1.6	1.7	(3.0)	(2.6)	(2.5)	Proprietors' income
2383	Montaje de estructura prefabricadas y trabajos en exterior	38.9	34.1	26.9	24.6	34.9	36.0	36.6	74.4	78.5	90.8	Foundation, structure, and building exterior contractors
	Compensación a empleados	34.8	34.8	29.5	28.2	35.6	42.3	42.7	47.9	48.3	56.0	Employees' compensation
2388	Ingresos procedentes de la propiedad	4.1	(0.7)	(2.6)	(3.6)	(0.7)	(6.3)	(6.1)	26.5	30.1	34.8	Proprietors' income
	Contratistas para equipo de edificios	247.9	252.0	227.8	207.3	284.3	270.5	260.3	282.0	315.6	371.9	Building equipment contractors
2389	Compensación a empleados	202.0	202.2	184.2	179.3	228.8	214.4	198.4	220.3	243.9	288.0	Employees' compensation
	Ingresos procedentes de la propiedad	45.9	49.8	43.6	28.0	55.4	56.2	62.0	61.6	71.8	83.9	Proprietors' income
31-33	Trabajos de acabados en edificaciones	21.1	24.4	23.3	22.2	25.4	28.7	28.9	33.1	36.5	37.0	Building finishing contractors
	Compensación a empleados	18.0	21.1	19.7	19.1	19.7	21.8	22.4	26.1	28.4	28.7	Employees' compensation
3110	Ingresos procedentes de la propiedad	3.1	3.3	3.6	3.0	5.7	7.0	6.5	7.0	8.2	8.3	Proprietors' income
	Otros trabajos especializados para la construcción	27.4	27.4	23.3	19.4	23.6	24.2	28.6	32.0	36.0	38.0	Other specialty trade contractors
3111	Compensación a empleados	24.8	26.1	21.8	17.8	17.2	19.8	21.4	23.4	25.4	26.8	Employees' compensation
	Ingresos procedentes de la propiedad	2.7	1.4	1.5	1.6	6.5	4.4	7.3	8.6	10.5	11.1	Proprietors' income
3112	Manufactura	44,417.1	45,892.5	46,639.6	45,119.1	44,104.7	46,184.1	45,624.7	46,500.9	48,086.4	49,367.0	Manufacturing
	Compensación a empleados	3,383.6	3,530.2	3,406.4	3,376.2	3,293.3	3,364.0	3,342.0	3,528.7	3,729.2	3,907.6	Employees' compensation
3113	Ingresos procedentes de la propiedad	41,033.5	42,362.4	43,233.2	41,743.0	40,811.4	42,820.2	42,282.7	42,972.2	44,357.2	45,459.4	Proprietors' income
	Manufactura de alimentos	1,057.9	1,087.3	1,137.9	774.5	783.1	812.4	850.9	1,054.6	1,103.0	1,235.3	Food manufacturing
3114	Compensación a empleados	320.6	320.2	328.0	337.7	338.1	343.1	344.7	367.9	388.3	408.4	Employees' compensation
	Ingresos procedentes de la propiedad	737.2	767.1	809.9	436.8	445.0	469.4	506.1	686.6	714.8	826.9	Proprietors' income
3121	Manufactura de alimentos para animales	62.9	70.2	75.9	65.1	82.5	75.7	98.9	99.1	119.0	139.3	Animal food manufacturing
	Compensación a empleados	30.7	30.0	30.2	32.1	34.8	36.3	36.9	39.4	41.2	43.4	Employees' compensation
3122	Ingresos procedentes de la propiedad	32.2	40.2	45.6	33.0	47.7	39.4	62.0	59.7	77.9	95.9	Proprietors' income
	Manufactura de azúcar y productos de confitería	10.4	11.5	11.6	10.7	11.3	11.3	9.5	10.8	11.8	11.9	Sugar and confectionery product manufacturing
3123	Compensación a empleados	5.3	6.1	6.0	6.2	6.4	6.7	6.4	6.7	7.6	7.8	Employees' compensation
	Ingresos procedentes de la propiedad	5.1	5.5	5.6	4.5	4.9	4.6	3.1	4.1	4.2	4.1	Proprietors' income
3131	Enlatado de frutas, verduras y manufactura de especialidades en alimentos	55.5	51.2	50.7	45.8	46.5	53.1	77.4	89.7	102.4	102.6	Fruit and vegetable preserving and specialty food manufacturing
	Compensación a empleados	25.8	25.9	26.1	27.1	27.0	27.9	30.4	33.0	36.7	37.5	Employees' compensation
3132	Ingresos procedentes de la propiedad	29.8	25.4	24.6	18.7	19.6	25.1	47.0	56.7	65.6	65.1	Proprietors' income

(Continúa-Continue)

TABLA 13 - DISTRIBUCIÓN FUNCIONAL DEL INGRESO NETO POR SECTOR INDUSTRIAL: AÑOS FISCALES (CONT.)
TABLE 13 - FUNCTIONAL DISTRIBUTION OF NET INCOME BY INDUSTRIAL SECTOR: FISCAL YEARS (CONT.)
(En millones de dólares - In millions of dollars)

SCIAN NAICS	Industrias	2014	2015	2016	2017	2018	2019	2020	2021r	2022r	2023p	Industries
3115	Manufactura de productos lácteos	57.9	65.0	66.8	58.1	61.1	28.8	29.8	23.8	24.0	26.0	Dairy product manufacturing
	Compensación a empleados	53.5	52.8	54.0	55.1	55.1	53.9	52.9	55.0	56.8	56.4	Employees' compensation
	Ingresos procedentes de la propiedad	4.4	12.2	12.9	3.0	6.0	(25.1)	(23.1)	(31.3)	(32.8)	(30.4)	Proprietors' income
3116	Matadero y procesamiento de animales	38.5	51.0	53.5	47.4	44.2	34.1	37.4	34.9	41.1	44.8	Animal slaughtering and processing
	Compensación a empleados	29.2	30.0	31.5	32.6	28.5	29.9	32.7	33.9	35.5	37.5	Employees' compensation
	Ingresos procedentes de la propiedad	9.4	21.0	22.0	14.8	15.7	4.2	4.7	1.0	5.6	7.3	Proprietors' income
3118	Panadería y manufactura de tortillas	162.3	169.6	175.8	150.6	167.5	152.1	146.2	162.7	172.5	181.8	Bakeries and tortilla manufacturing
	Compensación a empleados	120.1	121.1	124.7	127.8	130.4	131.8	128.0	137.0	146.5	154.7	Employees' compensation
	Ingresos procedentes de la propiedad	42.2	48.6	51.2	22.9	37.1	20.4	18.3	25.7	26.0	27.1	Proprietors' income
3119	Manufactura de otros alimentos	670.3	668.7	703.6	396.8	370.0	457.3	451.7	633.6	632.2	728.9	Other food manufacturing
	Compensación a empleados	56.1	54.4	55.6	56.8	56.0	56.6	57.4	62.8	64.0	71.1	Employees' compensation
	Ingresos procedentes de la propiedad	614.2	614.3	648.0	339.9	314.0	400.7	394.2	570.8	568.2	657.8	Proprietors' income
3120	Manufactura de productos de bebidas y tabaco	1,069.0	1,228.2	1,083.4	775.4	700.2	110.6	127.3	113.4	147.9	166.7	Beverage and tobacco product manufacturing
	Compensación a empleados	133.4	128.9	129.2	127.9	127.4	112.3	112.8	120.9	125.2	127.9	Employees' compensation
	Ingresos procedentes de la propiedad	935.6	1,099.3	954.2	647.5	572.7	(1.7)	14.5	(7.5)	22.7	38.8	Proprietors' income
3121	Manufactura de bebidas	1,000.1	1,195.9	1,056.9	740.3	652.5	72.4	87.0	44.6	81.3	101.3	Beverage manufacturing
	Compensación a empleados	105.4	104.5	109.4	112.5	113.9	101.3	101.5	108.0	112.9	115.7	Employees' compensation
	Ingresos procedentes de la propiedad	894.7	1,091.4	947.5	627.8	538.6	(28.8)	(14.5)	(63.4)	(31.6)	(14.4)	Proprietors' income
3122	Manufactura de tabaco	69.0	32.3	26.5	35.2	47.7	38.2	40.3	68.8	66.7	65.4	Tobacco manufacturing
	Compensación a empleados	28.0	24.4	19.8	15.5	13.6	11.1	11.3	12.9	12.3	12.2	Employees' compensation
	Ingresos procedentes de la propiedad	40.9	7.9	6.7	19.7	34.1	27.1	29.0	55.9	54.3	53.2	Proprietors' income
3130	Moliendas textiles	0.5	0.8	0.7	0.0	0.5	0.7	0.5	0.8	0.8	1.0	Textile mills
	Compensación a empleados	0.5	0.6	0.6	0.5	0.4	0.6	0.6	0.6	0.7	0.8	Employees' compensation
	Ingresos procedentes de la propiedad	(0.0)	0.1	0.2	(0.5)	0.0	0.2	(0.1)	0.2	0.1	0.2	Proprietors' income
3131	Preparación e hilado de fibras textiles y fabricación de hilo	0.5	0.8	0.7	0.0	0.5	0.7	0.5	0.8	0.8	1.0	Fiber, yarn, and thread mills
	Compensación a empleados	0.5	0.6	0.6	0.5	0.4	0.6	0.6	0.6	0.7	0.8	Employees' compensation
	Ingresos procedentes de la propiedad	(0.0)	0.1	0.2	(0.5)	0.0	0.2	(0.1)	0.2	0.1	0.2	Proprietors' income
3140	Producto de molienda textiles	10.7	11.7	9.1	4.4	5.3	8.8	7.3	8.5	9.0	9.7	Textile product mills
	Compensación a empleados	8.0	8.6	7.7	7.7	6.8	7.7	6.7	7.3	7.7	8.2	Employees' compensation
	Ingresos procedentes de la propiedad	2.7	3.1	1.4	(3.4)	(1.5)	1.1	0.6	1.2	1.3	1.5	Proprietors' income
3141	Confecciones de alfombras y productos de tapicería	5.0	5.8	3.6	1.0	2.1	3.7	2.8	4.0	3.7	3.9	Textile furnishings mills
	Compensación a empleados	3.8	4.0	3.9	3.6	3.2	3.6	3.0	3.5	3.4	3.6	Employees' compensation
	Ingresos procedentes de la propiedad	1.2	1.8	(0.3)	(2.7)	(1.1)	0.1	(0.2)	0.4	0.3	0.4	Proprietors' income
3149	Otros productos textiles	5.6	5.8	5.5	3.4	3.3	5.1	4.5	4.5	5.3	5.8	Other textile product mills
	Compensación a empleados	4.2	4.6	3.9	4.1	3.6	4.1	3.7	3.8	4.3	4.6	Employees' compensation
	Ingresos procedentes de la propiedad	1.5	1.2	1.6	(0.7)	(0.4)	1.0	0.8	0.7	1.0	1.2	Proprietors' income
3150	Manufactura de prendas de vestir	80.2	116.2	136.7	124.9	91.1	139.7	152.2	193.8	204.1	216.8	Apparel manufacturing
	Compensación a empleados	88.8	102.6	111.2	104.7	93.2	113.9	125.8	137.6	150.9	145.0	Employees' compensation
	Ingresos procedentes de la propiedad	(8.6)	13.6	25.5	20.3	(2.1)	25.8	26.4	56.3	53.2	71.8	Proprietors' income

(Continúa-Continue)

TABLA 13 - DISTRIBUCIÓN FUNCIONAL DEL INGRESO NETO POR SECTOR INDUSTRIAL: AÑOS FISCALES (CONT.)
TABLE 13 - FUNCTIONAL DISTRIBUTION OF NET INCOME BY INDUSTRIAL SECTOR: FISCAL YEARS (CONT.)
(En millones de dólares - In millions of dollars)

SCIAN NAICS	Industrias	2014	2015	2016	2017	2018	2019	2020	2021r	2022r	2023p	Industries
3151	Moliendas de tejidos para ropa y accesorios	80.2	116.2	136.7	124.9	91.1	139.7	152.2	193.8	204.1	216.8	Apparel knitting mills
	Compensación a empleados	88.8	102.6	111.2	104.7	93.2	113.9	125.8	137.6	150.9	145.0	Employees' compensation
	Ingresos procedentes de la propiedad	(8.6)	13.6	25.5	20.3	(2.1)	25.8	26.4	56.3	53.2	71.8	Proprietors' income
3160	Manufactura de productos de cuero	13.5	16.6	23.4	31.4	31.0	31.6	28.4	18.8	22.8	19.6	Leather and allied product manufacturing
	Compensación a empleados	12.8	10.4	15.3	20.9	19.8	21.0	19.4	18.8	21.5	19.3	Employees' compensation
	Ingresos procedentes de la propiedad	0.6	6.2	8.1	10.5	11.2	10.6	9.1	0.0	1.3	0.3	Proprietors' income
3162	Manufactura de zapatos	12.0	15.2	22.0	29.7	30.2	31.4	28.4	18.8	22.8	19.5	Footwear manufacturing
	Compensación a empleados	8.3	8.8	14.1	19.7	19.2	20.9	19.3	18.8	21.5	19.2	Employees' compensation
	Ingresos procedentes de la propiedad	3.6	6.4	7.9	10.0	11.0	10.5	9.1	0.0	1.3	0.3	Proprietors' income
3169	Manufactura de otros productos de cuero y aliados	1.5	1.4	1.4	1.7	0.8	0.2	0.1	0.0	0.0	0.1	Other leather and allied product manufacturing
	Compensación a empleados	4.5	1.6	1.2	1.2	0.6	0.2	0.0	0.0	0.0	0.1	Employees' compensation
	Ingresos procedentes de la propiedad	(3.0)	(0.2)	0.2	0.5	0.2	0.0	0.0	0.0	0.0	0.0	Proprietors' income
3210	Manufactura de productos de madera	10.8	12.7	8.2	3.3	11.5	10.7	12.8	22.4	22.2	24.8	Wood product manufacturing
	Compensación a empleados	8.7	8.1	8.1	8.5	8.7	11.3	10.2	11.9	13.3	14.1	Employees' compensation
	Ingresos procedentes de la propiedad	2.1	4.6	0.1	(5.1)	2.8	(0.7)	2.6	10.5	8.9	10.7	Proprietors' income
3211	Aserraderos y conservación de la madera	2.3	2.1	1.9	2.2	3.2	3.4	5.4	11.1	7.1	6.6	Sawmills and wood preservation
	Compensación a empleados	1.4	1.4	1.4	1.5	1.8	2.4	1.6	1.9	1.8	1.7	Employees' compensation
	Ingresos procedentes de la propiedad	0.9	0.7	0.5	0.7	1.3	1.1	3.8	9.2	5.3	4.9	Proprietors' income
3219	Manufactura de otros productos de madera	8.5	10.6	6.3	1.2	8.4	7.2	7.4	11.2	15.1	18.2	Other wood product manufacturing
	Compensación a empleados	7.3	6.7	6.7	7.0	6.9	8.9	8.7	10.0	11.5	12.4	Employees' compensation
	Ingresos procedentes de la propiedad	1.2	3.9	(0.4)	(5.8)	1.5	(1.7)	(1.2)	1.2	3.5	5.8	Proprietors' income
3220	Manufactura de papel	43.2	39.0	43.2	45.7	44.9	48.6	49.1	52.3	61.4	65.8	Paper manufacturing
	Compensación a empleados	35.1	33.2	32.7	32.8	32.4	33.1	31.0	32.2	32.3	34.6	Employees' compensation
	Ingresos procedentes de la propiedad	8.1	5.8	10.5	12.8	12.5	15.4	18.1	20.0	29.1	31.2	Proprietors' income
3221	Fabricación de pulpa, papel y cartón	6.5	(1.1)	1.1	6.8	6.4	7.2	8.6	9.2	9.7	10.0	Pulp, paper, and paperboard mills
	Compensación a empleados	6.5	6.5	6.8	6.7	6.5	6.5	6.5	6.8	7.2	7.3	Employees' compensation
	Ingresos procedentes de la propiedad	0.0	(7.6)	(5.6)	0.1	(0.1)	0.7	2.2	2.4	2.6	2.7	Proprietors' income
3222	Manufactura de productos de papel reciclado	36.7	40.2	42.1	38.9	38.4	41.4	40.5	43.1	51.7	55.8	Converted paper product manufacturing
	Compensación a empleados	28.6	26.7	25.9	26.2	25.9	26.7	24.6	25.4	25.2	27.3	Employees' compensation
	Ingresos procedentes de la propiedad	8.1	13.5	16.1	12.7	12.6	14.7	15.9	17.6	26.5	28.6	Proprietors' income
3231	Imprenta y actividades de apoyo relacionadas	60.2	62.2	65.5	50.2	54.8	64.4	69.8	63.2	71.1	75.5	Printing and related support activities
	Compensación a empleados	47.0	47.8	45.5	46.3	40.5	43.5	40.2	39.7	41.9	45.2	Employees' compensation
	Ingresos procedentes de la propiedad	13.2	14.3	20.0	3.9	14.3	21.0	29.6	23.5	29.2	30.3	Proprietors' income
3241	Manufactura de carbón y petróleo	68.7	85.2	106.6	114.5	117.2	101.7	73.0	96.9	97.3	112.8	Petroleum and coal products manufacturing
	Compensación a empleados	34.7	34.6	33.2	31.5	30.0	34.3	34.8	37.9	36.0	40.5	Employees' compensation
	Ingresos procedentes de la propiedad	34.0	50.5	73.4	83.0	87.2	67.5	38.2	59.0	61.2	72.3	Proprietors' income
3250	Manufactura de químicos	29,034.5	29,825.5	29,941.0	29,050.0	28,438.0	29,731.0	30,990.4	30,743.0	31,786.3	33,142.8	Chemical manufacturing
	Compensación a empleados	1,385.2	1,498.9	1,351.9	1,346.4	1,326.8	1,324.3	1,290.4	1,339.1	1,367.8	1,449.0	Employees' compensation
	Ingresos procedentes de la propiedad	27,649.2	28,326.5	28,589.1	27,703.6	27,111.1	28,406.7	29,699.9	29,404.0	30,418.5	31,693.8	Proprietors' income
3251	Manufactura de productos básicos	8,082.2	9,418.4	12,200.3	12,565.2	12,778.2	14,290.2	17,453.9	17,710.6	18,762.3	19,733.3	Basic chemical manufacturing
	Compensación a empleados	47.2	50.4	55.9	55.2	56.5	58.9	61.4	64.9	68.3	79.0	Employees' compensation
	Ingresos procedentes de la propiedad	8,034.9	9,368.0	12,144.4	12,510.0	12,721.7	14,231.3	17,392.5	17,645.8	18,694.0	19,654.3	Proprietors' income

(Continúa-Continue)

TABLA 13 - DISTRIBUCION FUNCIONAL DEL INGRESO NETO POR SECTOR INDUSTRIAL: ANOS FISCALES (CONT.)
TABLE 13 - FUNCTIONAL DISTRIBUTION OF NET INCOME BY INDUSTRIAL SECTOR: FISCAL YEARS (CONT.)
(En millones de dólares - In millions of dollars)

SCIAN NAICS	Industrias	2014	2015	2016	2017	2018	2019	2020	2021r	2022r	2023p	Industries
3252	Manufactura de resinas, gomas sintética y artificial, fibra sintéticas y filamentos	14.1	23.7	22.4	5.8	5.7	3.6	7.1	10.2	12.1	14.9	Resin, synthetic rubber, and artificial synthetic fibers and filaments manufacturing
	Compensación a empleados	10.5	10.7	10.5	10.6	10.6	11.0	11.9	14.4	15.3	17.9	Employees' compensation
	Ingresos procedentes de la propiedad	3.5	12.9	11.9	(4.8)	(4.9)	(7.4)	(4.8)	(4.2)	(3.3)	(3.0)	Proprietors' income
3253	Manufactura de pesticidas, fertilizantes y otros agroquímicos	306.0	262.1	241.1	312.1	339.3	181.8	251.6	251.6	287.9	333.6	Pesticide, fertilizer, and other agricultural chemicals manufacturing
	Compensación a empleados	27.6	27.1	26.7	28.0	29.8	30.3	29.3	28.5	31.0	33.5	Employees' compensation
	Ingresos procedentes de la propiedad	278.4	235.0	214.4	284.1	309.4	151.5	222.2	223.1	256.9	300.0	Proprietors' income
3254	Manufactura de productos farmacéuticos	20,547.3	20,026.8	17,374.0	16,071.8	15,202.7	15,110.6	13,175.8	12,643.7	12,621.7	12,952.2	Pharmaceutical and medicine manufacturing
	Compensación a empleados	1,222.5	1,332.6	1,180.4	1,189.5	1,170.0	1,157.9	1,126.3	1,161.5	1,182.5	1,243.6	Employees' compensation
	Ingresos procedentes de la propiedad	19,324.8	18,694.2	16,193.6	14,882.3	14,032.6	13,952.7	12,049.5	11,482.3	11,439.2	11,708.5	Proprietors' income
3255	Manufactura de pinturas revestimientos adhesivos	44.5	50.1	58.9	67.2	92.1	106.8	61.1	93.6	78.7	82.7	Paint, coating, and adhesive manufacturing
	Compensación a empleados	37.2	40.6	42.9	42.6	45.6	51.5	47.4	54.7	56.1	59.4	Employees' compensation
	Ingresos procedentes de la propiedad	7.2	9.5	15.9	24.6	46.5	55.3	13.7	38.8	22.7	23.4	Proprietors' income
3256	Manufactura de jabón y compuestos de limpieza	34.4	38.2	37.1	20.7	15.1	30.5	34.4	27.2	18.6	18.7	Soap, cleaning compound, and toilet preparation manufacturing
	Compensación a empleados	36.0	33.4	31.0	15.7	10.4	10.2	10.3	11.8	11.5	11.4	Employees' compensation
	Ingresos procedentes de la propiedad	(1.7)	4.8	6.1	5.0	4.7	20.3	24.1	15.4	7.2	7.3	Proprietors' income
3259	Manufactura de otras preparaciones y productos químicos	6.1	6.2	7.3	7.1	4.9	7.5	6.5	6.1	5.1	7.5	Other chemical product and preparation manufacturing
	Compensación a empleados	4.1	4.1	4.5	4.8	3.8	4.5	3.7	3.3	3.2	4.1	Employees' compensation
	Ingresos procedentes de la propiedad	2.0	2.1	2.8	2.3	1.1	3.0	2.8	2.8	1.9	3.3	Proprietors' income
3260	Manufactura de productos de plástico y goma	54.3	58.4	62.6	48.8	46.6	55.6	66.2	63.8	68.3	77.4	Plastics and rubber products manufacturing
	Compensación a empleados	41.7	40.3	40.4	40.0	40.9	41.9	42.6	43.9	43.0	45.9	Employees' compensation
	Ingresos procedentes de la propiedad	12.6	18.1	22.2	8.8	5.7	13.6	23.6	19.8	25.4	31.4	Proprietors' income
3261	Manufactura de productos de plástico	51.8	55.9	60.1	46.2	44.2	53.2	64.2	61.8	66.0	75.1	Plastics product manufacturing
	Compensación a empleados	39.3	37.9	38.1	37.7	39.0	40.0	40.9	42.2	41.4	44.4	Employees' compensation
	Ingresos procedentes de la propiedad	12.5	18.0	22.0	8.5	5.2	13.2	23.3	19.5	24.6	30.7	Proprietors' income
3262	Manufactura de productos de goma	2.5	2.5	2.5	2.6	2.4	2.3	2.0	2.0	2.3	2.3	Rubber product manufacturing
	Compensación a empleados	2.4	2.4	2.3	2.3	1.9	1.9	1.8	1.7	1.6	1.5	Employees' compensation
	Ingresos procedentes de la propiedad	0.1	0.1	0.2	0.3	0.5	0.4	0.3	0.3	0.8	0.7	Proprietors' income
3270	Manufactura de minerales no metálicos	61.8	44.5	31.4	12.1	36.8	34.3	37.7	47.8	55.8	63.1	Nonmetallic mineral product manufacturing
	Compensación a empleados	59.9	57.2	50.7	47.5	46.6	47.7	46.7	54.3	56.0	59.0	Employees' compensation
	Ingresos procedentes de la propiedad	1.9	(12.7)	(19.3)	(35.4)	(9.7)	(13.4)	(9.1)	(6.4)	(0.2)	4.1	Proprietors' income
3271	Manufactura de productos de arcilla y refractarios	0.3	0.2	0.1	0.0	0.0	0.0	0.0	0.0	0.0	0.0	Clay product and refractory manufacturing
	Compensación a empleados	0.3	0.3	0.1	0.1	0.1	0.1	0.1	0.0	0.0	0.0	Employees' compensation
	Ingresos procedentes de la propiedad	0.0	(0.0)	(0.0)	(0.0)	(0.1)	(0.1)	(0.0)	0.0	0.0	0.0	Proprietors' income
3272	Manufactura de vidrio y productos de vidrio	3.8	3.5	2.2	1.7	1.6	1.8	1.6	2.4	2.4	2.0	Glass and glass product manufacturing
	Compensación a empleados	2.3	2.2	2.2	2.1	2.0	2.1	1.8	2.0	1.9	1.7	Employees' compensation
	Ingresos procedentes de la propiedad	1.5	1.3	0.0	(0.4)	(0.4)	(0.3)	(0.2)	0.4	0.5	0.4	Proprietors' income

(Continúa-Continue)

TABLA 13 - DISTRIBUCIÓN FUNCIONAL DEL INGRESO NETO POR SECTOR INDUSTRIAL: AÑOS FISCALES (CONT.)
TABLE 13 - FUNCTIONAL DISTRIBUTION OF NET INCOME BY INDUSTRIAL SECTOR: FISCAL YEARS (CONT.)
(En millones de dólares - In millions of dollars)

SCIAN NAICS	Industrias	2014	2015	2016	2017	2018	2019	2020	2021r	2022r	2023p	Industries
3273	Manufactura de productos de cemento y concreto	48.6	33.6	24.9	7.1	30.2	25.9	30.0	37.2	44.9	50.0	Cement and concrete product manufacturing
	Compensación a empleados	53.3	50.9	45.3	42.5	42.1	42.8	42.3	48.9	50.3	53.3	Employees' compensation
	Ingresos procedentes de la propiedad	(4.6)	(17.3)	(20.4)	(35.4)	(11.8)	(17.0)	(12.2)	(11.7)	(5.4)	(3.4)	Proprietors' income
3274	Manufactura de productos de cal y yeso											Lime and gypsum product manufacturing
	Compensación a empleados	0.0	0.0	0.0	0.0	0.0	0.0	0.0	0.0	0.0	0.0	Employees' compensation
	Ingresos procedentes de la propiedad	0.0	0.0	0.0	0.0	0.0	0.0	0.0	0.0	0.0	0.0	Proprietors' income
3279	Manufactura de otros productos minerales no metálicos	9.1	7.1	4.2	3.3	4.9	6.6	6.0	8.2	8.5	11.0	Other nonmetallic mineral product manufacturing
	Compensación a empleados	4.1	3.8	3.1	2.9	2.4	2.6	2.7	3.4	3.8	3.9	Employees' compensation
	Ingresos procedentes de la propiedad	5.0	3.3	1.1	0.4	2.6	3.9	3.3	4.8	4.7	7.1	Proprietors' income
3310	Manufactura de metales primarios	142.5	53.6	29.2	12.4	33.6	39.2	37.9	46.7	33.4	57.0	Primary metal manufacturing
	Compensación a empleados	26.2	24.8	21.0	19.2	18.6	18.9	20.8	22.7	25.1	26.2	Employees' compensation
	Ingresos procedentes de la propiedad	116.3	28.8	8.1	(6.8)	15.0	20.3	17.1	24.0	8.4	30.8	Proprietors' income
3320	Manufactura de productos de metales fabricados	141.1	135.1	117.9	95.5	114.9	129.7	137.1	151.8	184.9	192.6	Fabricated metal product manufacturing
	Compensación a empleados	83.3	84.4	78.4	75.2	76.1	87.2	79.9	93.4	99.8	103.2	Employees' compensation
	Ingresos procedentes de la propiedad	57.8	50.7	39.6	20.2	38.8	42.5	57.2	58.3	85.2	89.3	Proprietors' income
3321	Forja y estampado	1.1	1.0	0.2	0.7	0.8	0.4	0.4	0.7	0.8	0.9	Forging and stamping
	Compensación a empleados	0.6	0.6	0.6	0.6	0.6	0.5	0.4	0.3	0.3	0.4	Employees' compensation
	Ingresos procedentes de la propiedad	0.6	0.4	(0.4)	0.1	0.2	(0.1)	(0.1)	0.4	0.4	0.5	Proprietors' income
3322	Manufactura de cubertería y herramientas de mano	71.0	69.7	52.3	44.3	54.7	81.6	77.0	94.1	114.4	121.3	Cutlery and handtool manufacturing
	Compensación a empleados	48.9	48.0	43.3	41.7	42.8	53.3	49.2	58.7	62.9	66.2	Employees' compensation
	Ingresos procedentes de la propiedad	22.2	21.6	9.1	2.6	11.9	28.4	27.8	35.4	51.5	55.1	Proprietors' income
3324	Manufactura de caldera, tanques y contenedores para embarques	39.1	27.5	29.5	22.7	28.5	20.9	35.2	23.3	27.2	29.4	Boiler, tank, and shipping container manufacturing
	Compensación a empleados	14.5	14.2	14.3	14.1	14.6	14.8	13.4	13.8	14.4	14.9	Employees' compensation
	Ingresos procedentes de la propiedad	24.6	13.3	15.2	8.5	13.9	6.0	21.8	9.4	12.7	14.5	Proprietors' income
3325	Manufactura de ferretería											Hardware manufacturing
	Compensación a empleados	0.1	0.2	0.2	0.4	0.4	0.7	0.6	0.6	0.8	0.7	Employees' compensation
	Ingresos procedentes de la propiedad	0.2	0.1	0.0	(0.8)	(0.5)	(0.9)	(1.0)	0.0	0.1	0.1	Proprietors' income
3326	Manufactura de productos de resortes y alambres	3.3	1.1	1.4	0.6	0.9	1.4	1.4	3.3	3.2	4.1	Spring and wire product manufacturing
	Compensación a empleados	2.2	2.2	2.2	2.0	1.9	2.1	1.8	2.2	2.3	2.4	Employees' compensation
	Ingresos procedentes de la propiedad	1.0	(1.1)	(0.7)	(1.4)	(1.1)	(0.7)	(0.4)	1.1	0.9	1.7	Proprietors' income
3327	Maquinaria para talleres; productos torneados y tornillos; tuercas	3.7	3.8	4.5	4.8	4.3	4.2	4.2	5.3	5.6	6.0	Machine shops; turned product; and screw, nut and bolt manufacturing
	Compensación a empleados	2.6	2.6	2.8	3.0	2.9	3.4	3.0	3.8	4.0	4.2	Employees' compensation
	Ingresos procedentes de la propiedad	1.1	1.1	1.7	1.8	1.4	0.8	1.2	1.4	1.6	1.8	Proprietors' income
3328	Revestimiento, gravados, tratamientos con calor y otras actividades aliadas	3.8	3.9	3.5	2.7	3.7	3.7	3.6	4.0	5.0	5.8	Coating, engraving, heat treating, and allied activities
	Compensación a empleados	2.7	2.6	2.7	2.7	2.8	3.1	2.7	3.2	3.3	3.7	Employees' compensation
	Ingresos procedentes de la propiedad	1.1	1.3	0.8	(0.0)	0.9	0.6	0.8	0.8	1.7	2.1	Proprietors' income

(Continúa-Continue)

TABLA 13 - DISTRIBUCIÓN FUNCIONAL DEL INGRESO NETO POR SECTOR INDUSTRIAL: AÑOS FISCALES (CONT.)
TABLE 13 - FUNCTIONAL DISTRIBUTION OF NET INCOME BY INDUSTRIAL SECTOR: FISCAL YEARS (CONT.)
(En millones de dólares - In millions of dollars)

SCIAN NAICS	Industrias	2014	2015	2016	2017	2018	2019	2020	2021r	2022r	2023p	Industries
3329	Manufactura de otros productos de metal fabricado	18.7	27.9	26.3	20.1	21.9	17.7	15.7	20.5	27.8	24.1	Other fabricated metal product manufacturing
	Compensación a empleados	11.7	13.9	12.4	10.8	10.0	9.4	8.6	10.8	11.7	10.7	Employees' compensation
	Ingresos procedentes de la propiedad	7.1	14.0	13.9	9.3	12.0	8.4	7.1	9.8	16.2	13.5	Proprietors' income
3330	Manufactura de maquinaria	293.3	167.9	128.5	127.0	135.6	165.7	193.6	257.2	345.1	364.8	Machinery manufacturing
	Compensación a empleados	83.2	83.2	83.5	83.5	84.5	90.1	96.7	110.7	143.5	149.6	Employees' compensation
	Ingresos procedentes de la propiedad	210.1	84.7	45.0	43.5	51.1	75.6	96.9	146.4	201.6	215.2	Proprietors' income
3331	Manufactura de maquinaria agrícola, para la construcción y minería	293.3	167.9	128.5	127.0	135.6	165.7	193.6	257.2	345.1	364.8	Agriculture, construction, and mining machinery manufacturing
	Compensación a empleados	83.2	83.2	83.5	83.5	84.5	90.1	96.7	110.7	143.5	149.6	Employees' compensation
	Ingresos procedentes de la propiedad	210.1	84.7	45.0	43.5	51.1	75.6	96.9	146.4	201.6	215.2	Proprietors' income
3340	Manufactura de computadoras y equipo electrónico	9,628.1	9,780.4	10,154.9	10,802.7	10,596.1	11,355.4	9,677.0	10,386.8	10,981.1	10,366.5	Computer and electronic product manufacturing
	Compensación a empleados	300.3	307.9	313.6	311.7	327.8	344.1	348.4	372.2	412.9	433.4	Employees' compensation
	Ingresos procedentes de la propiedad	9,327.9	9,472.5	9,841.2	10,491.0	10,268.4	11,011.3	9,328.6	10,014.7	10,568.2	9,933.1	Proprietors' income
3350	Manufactura de equipos eléctricos, artefactos eléctricos y componentes	771.9	690.5	683.1	639.5	638.0	814.1	732.6	684.4	715.4	799.2	Electrical equipment, appliance, and component manufacturing
	Compensación a empleados	178.8	177.1	171.1	161.6	159.6	159.0	152.1	159.1	161.4	177.5	Employees' compensation
	Ingresos procedentes de la propiedad	593.1	513.5	512.1	477.9	478.4	655.1	580.5	525.3	554.0	621.7	Proprietors' income
3360	Manufactura de equipo de transporte	75.3	81.6	70.3	69.3	73.2	96.1	64.9	81.4	83.4	89.5	Transportation equipment manufacturing
	Compensación a empleados	47.8	51.6	54.7	57.9	60.4	69.1	73.8	67.6	80.4	86.4	Employees' compensation
	Ingresos procedentes de la propiedad	27.5	30.1	15.5	11.4	12.8	27.0	(8.9)	13.8	3.0	3.1	Proprietors' income
3370	Manufactura de muebles y otros productos relacionados	27.8	29.1	27.8	18.3	27.3	24.8	24.9	35.1	36.0	38.6	Furniture and related product manufacturing
	Compensación a empleados	23.8	23.9	23.1	22.0	19.5	22.4	21.9	27.6	30.6	32.1	Employees' compensation
	Ingresos procedentes de la propiedad	4.0	5.1	4.7	(3.7)	7.8	2.3	3.0	7.5	5.4	6.5	Proprietors' income
3390	Manufactura miscelánea	1,771.9	2,366.1	2,778.2	2,319.2	2,124.8	2,408.9	2,291.2	2,378.2	2,056.9	2,247.4	Miscellaneous manufacturing
	Compensación a empleados	463.6	485.8	506.4	492.6	435.2	438.3	442.4	463.2	491.0	501.1	Employees' compensation
	Ingresos procedentes de la propiedad	1,308.3	1,880.3	2,271.8	1,826.6	1,689.6	1,970.6	1,848.8	1,915.0	1,565.9	1,746.3	Proprietors' income
3391	Manufactura de material y equipos médicos	1,758.6	2,351.6	2,768.6	2,310.6	2,118.0	2,398.6	2,277.2	2,361.7	2,034.1	2,224.6	Medical equipment and supplies manufacturing
	Compensación a empleados	451.6	475.2	497.5	484.1	428.0	430.0	433.6	452.9	478.6	488.6	Employees' compensation
	Ingresos procedentes de la propiedad	1,307.1	1,876.4	2,271.1	1,826.5	1,690.0	1,968.7	1,843.6	1,908.7	1,555.5	1,736.0	Proprietors' income
3399	Otra manufactura miscelánea	13.3	14.5	9.6	8.6	6.8	10.3	14.0	16.6	22.8	22.8	Other miscellaneous manufacturing
	Compensación a empleados	12.1	10.6	8.9	8.5	7.1	8.4	8.7	10.3	12.4	12.5	Employees' compensation
	Ingresos procedentes de la propiedad	1.2	4.0	0.7	0.1	(0.4)	1.9	5.2	6.3	10.4	10.3	Proprietors' income
42	Comercio al por mayor	2,237.4	2,238.0	2,315.4	2,315.8	2,313.2	2,342.1	2,333.4	2,720.1	2,809.1	2,951.4	Wholesalers Trade
	Compensación a empleados	1,485.7	1,468.6	1,431.7	1,410.4	1,422.4	1,493.2	1,536.6	1,851.9	1,881.0	1,962.2	Employees' compensation
	Ingresos procedentes de la propiedad	751.7	769.4	883.7	905.4	890.8	848.9	796.7	868.2	928.1	989.2	Proprietors' income
4230	Mercancía al por mayor de bienes duraderos	894.0	898.7	924.2	933.5	993.3	1,012.4	985.9	1,071.8	1,160.8	1,218.7	Merchant wholesalers, durable goods
	Compensación a empleados	564.6	559.3	535.6	536.1	581.0	617.3	621.9	682.8	727.9	755.8	Employees' compensation
	Ingresos procedentes de la propiedad	329.4	339.4	388.5	397.5	412.2	395.0	364.0	389.1	432.8	462.9	Proprietors' income

(Continúa-Continue)

TABLA 13 - DISTRIBUCIÓN FUNCIONAL DEL INGRESO NETO POR SECTOR INDUSTRIAL: AÑOS FISCALES (CONT.)
TABLE 13 - FUNCTIONAL DISTRIBUTION OF NET INCOME BY INDUSTRIAL SECTOR: FISCAL YEARS (CONT.)
(En millones de dólares - In millions of dollars)

SCIAN NAICS	Industrias	2014	2015	2016	2017	2018	2019	2020	2021r	2022r	2023p	Industries
4231	Vehículos de motor, materiales y equipo	172.5	171.1	135.1	140.2	150.6	166.3	141.6	168.8	174.5	179.0	Motor vehicle and motor vehicle parts and supplies merchant wholesalers
	Compensación a empleados	80.9	81.2	70.8	73.6	74.3	86.8	83.1	95.9	97.0	104.8	Employees' compensation
	Ingresos procedentes de la propiedad	91.5	89.9	64.4	66.6	76.2	79.5	58.6	72.8	77.5	74.2	Proprietors' income
4232	Mercancía al por mayor de muebles	21.9	21.0	28.1	28.3	24.8	27.8	26.6	31.8	33.3	33.5	Furniture and home furnishing merchant wholesalers
	Compensación a empleados	10.6	10.1	10.1	10.0	9.5	11.4	11.4	13.3	14.5	14.5	Employees' compensation
	Ingresos procedentes de la propiedad	11.3	10.9	18.0	18.3	15.3	16.4	15.2	18.5	18.8	19.0	Proprietors' income
4233	Mayoristas de tablas y otros materiales de construcción	29.8	29.9	26.6	27.7	28.9	32.6	30.0	35.8	37.3	38.4	Lumber and other construction materials merchant wholesalers
	Compensación a empleados	26.4	25.1	22.9	22.0	23.1	26.4	25.3	29.4	29.8	30.5	Employees' compensation
	Ingresos procedentes de la propiedad	3.3	4.8	3.8	5.6	5.8	6.3	4.7	6.5	7.5	7.9	Proprietors' income
4234	Mayoristas de material y equipo profesional	285.1	291.8	312.6	319.4	363.0	333.5	338.9	350.4	384.4	405.7	Professional and commercial equipment and supplies merchant wholesalers
	Compensación a empleados	183.2	182.0	183.0	185.5	225.9	225.5	232.4	246.3	264.7	268.4	Employees' compensation
	Ingresos procedentes de la propiedad	101.9	109.8	129.6	134.0	137.1	108.0	106.6	104.0	119.7	137.3	Proprietors' income
4235	Comercio al por mayor de metales y minerales excepto petróleo	22.3	24.2	23.7	21.7	21.6	24.9	25.0	28.8	32.5	34.9	Metal and mineral (except petroleum) merchant wholesalers
	Compensación a empleados	18.5	18.6	16.9	16.0	16.0	18.2	18.5	21.3	23.9	26.0	Employees' compensation
	Ingresos procedentes de la propiedad	3.8	5.6	6.8	5.7	5.6	6.8	6.5	7.4	8.5	8.9	Proprietors' income
4236	Mayoristas de bienes eléctricos	105.7	101.8	97.6	94.5	93.2	104.3	101.7	122.5	139.7	144.6	Electrical and electronic goods merchant wholesalers
	Compensación a empleados	77.4	76.5	68.8	64.9	64.5	71.8	72.9	84.3	95.2	98.6	Employees' compensation
	Ingresos procedentes de la propiedad	28.2	25.3	28.8	29.6	28.7	32.5	28.8	38.3	44.5	46.0	Proprietors' income
4237	Mayoristas de ferretería, equipo de plomería y calefacción	48.3	52.2	56.4	64.7	69.2	66.8	68.6	75.3	79.2	80.0	Hardware, and plumbing and heating equipment and supplies merchant wholesalers
	Compensación a empleados	41.4	42.5	41.0	42.6	45.4	48.5	51.6	55.4	58.6	57.3	Employees' compensation
	Ingresos procedentes de la propiedad	6.9	9.7	15.4	22.1	23.8	18.3	17.0	19.9	20.5	22.7	Proprietors' income
4238	Mayoristas de maquinaria y equipo	128.8	130.3	166.0	160.1	166.4	172.2	177.3	175.3	178.3	190.1	Machinery, equipment, and supplies merchant wholesalers
	Compensación a empleados	90.4	88.7	86.8	85.4	85.8	88.6	87.6	91.4	92.7	99.6	Employees' compensation
	Ingresos procedentes de la propiedad	38.4	41.6	79.2	74.7	80.6	83.6	89.7	83.9	85.6	90.5	Proprietors' income
4239	Mayoristas de bienes duraderos misceláneos	79.7	76.4	77.9	76.8	75.5	83.8	76.2	83.1	101.6	112.6	Miscellaneous durable goods merchant wholesalers
	Compensación a empleados	35.7	34.7	35.3	36.0	36.4	40.2	39.2	45.4	51.5	56.1	Employees' compensation
	Ingresos procedentes de la propiedad	44.0	41.7	42.6	40.9	39.1	43.6	37.0	37.7	50.2	56.5	Proprietors' income
4240	Mercancía al por mayor de bienes no duraderos	1,244.8	1,238.9	1,286.4	1,286.7	1,234.1	1,239.3	1,264.5	1,552.5	1,583.1	1,632.7	Merchant wholesalers, nondurable goods
	Compensación a empleados	858.4	843.1	829.1	812.1	784.7	816.1	855.5	1,102.4	1,116.9	1,137.6	Employees' compensation
	Ingresos procedentes de la propiedad	386.4	395.8	457.3	474.6	449.4	423.1	408.9	450.2	466.2	495.1	Proprietors' income
4241	Mayoristas de papel y productos de pape	50.1	53.7	52.3	52.4	49.4	44.0	37.3	40.4	42.6	46.5	Paper and paper product merchant wholesalers
	Compensación a empleados	33.6	32.0	30.8	29.7	27.9	29.5	29.0	30.8	31.6	33.9	Employees' compensation
	Ingresos procedentes de la propiedad	16.5	21.7	21.5	22.7	21.4	14.5	8.3	9.6	10.9	12.6	Proprietors' income

(Continúa-Continue)

TABLA 13 - DISTRIBUCIÓN FUNCIONAL DEL INGRESO NETO POR SECTOR INDUSTRIAL: AÑOS FISCALES (CONT.)
TABLE 13 - FUNCTIONAL DISTRIBUTION OF NET INCOME BY INDUSTRIAL SECTOR: FISCAL YEARS (CONT.)
(En millones de dólares - In millions of dollars)

SCIAN NAICS	Industrias	2014	2015	2016	2017	2018	2019	2020	2021r	2022r	2023p	Industries
4242	Mayoristas de medicinas, drogas y artículos diversos	390.0	397.3	413.0	420.0	364.2	373.1	396.7	435.4	391.4	409.8	Drugs and druggists' sundries merchant wholesalers
	Compensación a empleados	268.3	270.4	264.3	240.7	214.5	228.9	266.2	295.4	262.8	270.5	Employees' compensation
	Ingresos procedentes de la propiedad	121.7	126.8	148.8	179.3	149.7	144.1	130.5	139.9	128.7	139.3	Proprietors' income
4243	Mayoristas de ropa y otros bienes	24.7	27.7	26.7	24.7	20.0	21.3	16.5	16.8	18.2	19.6	Apparel, piece goods, and notions merchant wholesalers
	Compensación a empleados	22.4	20.9	19.8	19.2	15.5	16.2	12.8	13.2	14.3	15.4	Employees' compensation
	Ingresos procedentes de la propiedad	2.4	6.7	7.0	5.4	4.5	5.1	3.6	3.6	3.9	4.2	Proprietors' income
4244	Mayorista de comestibles y productos relacionados	464.2	451.3	481.7	477.9	469.1	463.2	464.4	668.7	718.6	708.0	Grocery and related product wholesalers
	Compensación a empleados	337.4	333.2	334.3	344.4	340.4	351.5	355.3	549.8	586.2	572.0	Employees' compensation
	Ingresos procedentes de la propiedad	126.7	118.2	147.4	133.5	128.7	111.7	109.1	118.9	132.4	136.0	Proprietors' income
4245	Mayoristas de productos de granja y materiales crudos	3.4	3.9	2.8	2.7	2.4	2.5	3.1	4.8	4.2	4.4	Farm product raw material merchant wholesalers
	Compensación a empleados	2.0	2.4	2.0	1.9	1.7	2.0	2.1	2.7	2.7	2.8	Employees' compensation
	Ingresos procedentes de la propiedad	1.4	1.5	0.8	0.7	0.7	0.5	1.0	2.1	1.4	1.5	Proprietors' income
4246	Mayoristas de químicos y productos aliados	55.8	56.9	56.7	60.1	56.0	59.4	64.1	80.2	86.2	89.3	Chemical and allied products merchant wholesalers
	Compensación a empleados	36.4	35.0	33.4	31.2	29.2	29.7	29.7	32.5	34.5	35.6	Employees' compensation
	Ingresos procedentes de la propiedad	19.5	21.9	23.2	28.9	26.9	29.7	34.4	47.6	51.7	53.7	Proprietors' income
4247	Mayoristas de petróleo y productos del petróleo	51.8	51.5	64.5	69.1	84.2	83.6	86.5	88.2	90.8	99.8	Petroleum and petroleum products merchant wholesalers
	Compensación a empleados	32.3	31.1	29.5	30.6	34.1	34.0	35.2	37.8	38.9	44.7	Employees' compensation
	Ingresos procedentes de la propiedad	19.5	20.3	35.1	38.5	50.0	49.5	51.3	50.4	51.9	55.1	Proprietors' income
4248	Mayoristas de licores	76.4	73.0	80.2	67.7	72.7	76.4	81.4	89.1	95.4	100.3	Beer, wine, and distilled alcoholic beverage merchant wholesalers
	Compensación a empleados	42.7	39.5	40.9	40.8	45.8	46.9	48.0	52.9	54.7	58.2	Employees' compensation
	Ingresos procedentes de la propiedad	33.7	33.5	39.3	26.9	27.0	29.5	33.4	36.2	40.6	42.2	Proprietors' income
4249	Mayorista de bienes no duraderos	128.4	123.7	108.5	112.1	116.1	115.9	114.5	129.0	135.7	155.0	Miscellaneous nondurable goods merchant wholesalers
	Compensación a empleados	83.3	78.5	74.2	73.6	75.5	77.4	77.1	87.1	91.2	104.5	Employees' compensation
	Ingresos procedentes de la propiedad	45.0	45.2	34.3	38.6	40.6	38.5	37.4	41.8	44.5	50.5	Proprietors' income
4250	Mayoristas y agentes de marcas electrónicas	98.6	100.4	104.8	95.6	85.8	90.4	83.0	95.8	65.2	99.9	Wholesale electronic markets and agents and brokers
	Compensación a empleados	62.6	66.2	66.9	62.3	56.7	59.7	59.2	66.8	36.2	68.7	Employees' compensation
	Ingresos procedentes de la propiedad	36.0	34.2	37.9	33.3	29.1	30.7	23.8	29.0	29.1	31.1	Proprietors' income
44-45	Comercio al detal	4,377.7	4,259.6	4,372.8	4,697.2	4,836.0	4,970.9	4,965.4	5,665.4	6,406.6	6,859.1	Retail trade
	Compensación a empleados	2,843.7	2,666.1	2,647.3	2,699.3	2,631.8	2,759.2	2,671.3	3,135.1	3,443.4	3,467.7	Employees' compensation
	Ingresos procedentes de la propiedad	1,534.0	1,593.5	1,725.5	1,997.9	2,204.2	2,211.8	2,294.1	2,530.2	2,963.2	3,391.5	Proprietors' income
4410	Vehículos de motor y partes	445.6	421.2	430.0	457.6	456.3	512.0	478.0	618.3	741.4	768.3	Motor vehicle and parts dealers
	Compensación a empleados	349.1	334.2	335.5	351.9	351.7	401.9	389.8	505.3	596.0	621.5	Employees' compensation
	Ingresos procedentes de la propiedad	96.4	87.0	94.6	105.6	104.6	110.1	88.3	113.0	145.4	146.8	Proprietors' income
4411	Concesionario de vehículos de motor	255.4	235.8	253.8	269.8	269.8	309.1	293.7	394.9	495.6	506.2	Automobile dealers
	Compensación a empleados	217.2	205.4	208.0	219.8	217.2	257.3	253.3	339.8	419.1	435.0	Employees' compensation
	Ingresos procedentes de la propiedad	38.2	30.4	45.8	50.0	52.5	51.8	40.4	55.2	76.5	71.1	Proprietors' income

(Continúa-Continue)

TABLA 13 - DISTRIBUCIÓN FUNCIONAL DEL INGRESO NETO POR SECTOR INDUSTRIAL: AÑOS FISCALES (CONT.)
TABLE 13 - FUNCTIONAL DISTRIBUTION OF NET INCOME BY INDUSTRIAL SECTOR: FISCAL YEARS (CONT.)
(En millones de dólares - In millions of dollars)

SCIAN NAICS	Industrias	2014	2015	2016	2017	2018	2019	2020	2021r	2022r	2023p	Industries
4413	Partes, accesorios y gomas	190.1	185.4	176.2	187.7	186.6	203.0	184.4	223.4	245.8	262.1	Automotive parts, accessories, and tire stores
	Compensación a empleados	131.9	128.8	127.5	132.1	134.5	144.6	136.5	165.5	176.8	186.4	Employees' compensation
	Ingresos procedentes de la propiedad	58.2	56.6	48.8	55.6	52.1	58.3	47.9	57.9	68.9	75.7	Proprietors' income
4420	Mueblería y mobiliario para el hogar	57.3	58.7	88.4	98.0	106.8	114.7	106.5	149.7	159.6	165.7	Furniture and home furnishings stores
	Compensación a empleados	65.1	61.1	59.7	60.7	61.5	69.9	64.8	90.3	102.5	106.8	Employees' compensation
	Ingresos procedentes de la propiedad	(7.9)	(2.4)	28.7	37.3	45.3	44.9	41.7	59.3	57.1	58.9	Proprietors' income
4430	Tiendas de enseres electrónicos	180.4	172.6	169.9	223.8	208.8	218.2	226.5	242.1	262.7	267.5	Electronics and appliance stores
	Compensación a empleados	117.7	115.6	105.1	109.8	104.2	114.2	114.0	122.2	127.8	131.6	Employees' compensation
	Ingresos procedentes de la propiedad	62.7	56.9	64.7	113.9	104.6	104.0	112.5	119.9	134.9	135.9	Proprietors' income
4440	Tiendas de equipo y suministro de jardinería	236.3	280.6	275.3	279.4	286.5	304.5	303.2	407.9	427.7	441.3	Building material and garden equipment and supplies dealers
	Compensación a empleados	169.0	205.2	172.7	174.4	175.0	196.6	193.4	245.4	260.3	262.2	Employees' compensation
	Ingresos procedentes de la propiedad	67.2	75.5	102.5	105.0	111.5	108.0	109.7	162.6	167.4	179.1	Proprietors' income
4450	Tienda de bebidas y alimentos	854.8	897.5	929.7	994.7	1,006.1	1,057.2	1,005.0	1,107.0	1,246.6	1,315.5	Food and beverage stores
	Compensación a empleados	594.6	594.9	618.8	625.2	633.4	648.3	527.7	583.5	637.5	642.0	Employees' compensation
	Ingresos procedentes de la propiedad	260.2	302.5	310.9	369.5	372.7	408.9	477.3	523.5	609.1	673.5	Proprietors' income
4460	Tiendas de cuidado personal y salud	918.6	951.3	1,030.0	1,206.6	1,412.3	1,367.4	1,480.6	1,579.0	1,804.3	2,137.7	Health and personal care stores
	Compensación a empleados	457.6	469.2	481.9	508.3	494.8	507.2	509.5	569.1	600.3	605.3	Employees' compensation
	Ingresos procedentes de la propiedad	461.0	482.1	548.1	698.3	917.5	860.2	971.1	1,009.9	1,204.0	1,532.4	Proprietors' income
4470	Estación de gasolina	107.1	108.7	116.8	128.7	132.4	137.8	137.0	150.4	177.2	190.5	Gasoline stations
	Compensación a empleados	73.4	71.8	72.8	75.6	77.2	79.6	81.6	89.4	99.0	105.8	Employees' compensation
	Ingresos procedentes de la propiedad	33.7	36.9	43.9	53.0	55.2	58.3	55.5	61.0	78.2	84.7	Proprietors' income
4480	Tienda de ropa y accesorios de vestir	543.4	523.7	538.2	546.3	493.2	516.1	432.0	476.4	531.7	561.9	Clothing and clothing accessories stores
	Compensación a empleados	286.4	277.7	285.4	289.2	250.4	257.8	222.3	251.1	284.3	295.3	Employees' compensation
	Ingresos procedentes de la propiedad	256.9	246.0	252.8	257.1	242.8	258.2	209.8	225.3	247.5	266.6	Proprietors' income
4481	Tienda de ropa y zapatos	331.5	313.1	325.6	336.5	292.8	303.7	269.3	306.2	354.8	380.1	Clothing and shoes stores
	Compensación a empleados	258.3	251.1	258.9	262.6	229.4	235.9	202.9	228.7	258.3	267.2	Employees' compensation
	Ingresos procedentes de la propiedad	73.3	62.0	66.7	73.9	63.4	67.8	66.4	77.4	96.5	112.9	Proprietors' income
4483	Tienda de joyería y accesorios	211.8	210.6	212.6	209.8	200.4	212.4	162.7	170.2	176.9	181.8	Jewelry, luggage, and leather goods stores
	Compensación a empleados	28.2	26.7	26.6	26.7	21.0	21.9	19.3	22.4	25.9	28.1	Employees' compensation
	Ingresos procedentes de la propiedad	183.6	184.0	186.0	183.1	179.4	190.4	143.4	147.8	151.0	153.7	Proprietors' income
4510	Tiendas de artículos deportivos, librerías y tiendas de música	58.9	56.6	57.2	51.3	41.9	40.2	45.9	54.5	70.9	73.7	Sporting goods, hobby, book, and music stores
	Compensación a empleados	40.4	38.5	37.5	33.6	28.6	27.3	27.4	31.0	35.2	35.7	Employees' compensation
	Ingresos procedentes de la propiedad	18.5	18.1	19.8	17.7	13.4	12.9	18.5	23.5	35.7	38.0	Proprietors' income
4520	Tiendas de mercadería general	760.1	567.1	513.2	505.0	496.0	493.1	548.3	644.6	711.6	641.6	General merchandise stores
	Compensación a empleados	555.6	362.5	344.3	339.7	333.6	325.1	408.3	493.7	526.7	477.9	Employees' compensation
	Ingresos procedentes de la propiedad	204.5	204.6	168.9	165.3	162.4	168.0	140.0	150.9	184.9	163.7	Proprietors' income
4530	Tiendas al detal de misceláneas	153.2	160.3	165.5	156.5	146.4	160.0	149.2	170.6	190.9	197.0	Miscellaneous store retailers
	Compensación a empleados	106.7	107.0	104.2	101.5	91.9	101.5	102.3	121.5	136.6	142.3	Employees' compensation
	Ingresos procedentes de la propiedad	46.6	53.3	61.4	55.0	54.5	58.4	46.9	49.1	54.3	54.7	Proprietors' income
4540	Venta al detal de negocios ambulantes	62.2	61.3	58.5	49.6	49.2	49.7	53.0	65.0	82.0	98.4	Nonstore retailers
	Compensación a empleados	28.0	28.4	29.4	29.4	29.4	29.8	30.2	32.8	37.3	41.1	Employees' compensation
	Ingresos procedentes de la propiedad	34.2	32.9	29.2	20.2	19.7	19.9	22.9	32.2	44.8	57.2	Proprietors' income

(Continúa-Continue)

TABLA 13 - DISTRIBUCIÓN FUNCIONAL DEL INGRESO NETO POR SECTOR INDUSTRIAL: AÑOS FISCALES (CONT.)
TABLE 13 - FUNCTIONAL DISTRIBUTION OF NET INCOME BY INDUSTRIAL SECTOR: FISCAL YEARS (CONT.)
(En millones de dólares - In millions of dollars)

SCIAN NAICS	Industrias	2014	2015	2016	2017	2018	2019	2020	2021r	2022r	2023p	Industries
48-49	Transportación y almacenamiento	658.4	758.1	752.0	735.0	746.1	878.3	833.6	838.6	893.9	927.8	Transportation & warehousing
	Compensación a empleados	568.8	615.3	570.8	572.1	600.1	603.8	603.7	621.7	681.2	714.2	Employees' compensation
	Ingresos procedentes de la propiedad	89.6	142.8	181.2	163.0	146.0	274.5	229.9	216.9	212.8	213.7	Proprietors' income
4810	Transportación aérea	56.3	68.2	111.0	85.3	88.0	94.3	91.8	91.9	103.6	109.0	Air transportation
	Compensación a empleados	61.5	57.3	65.0	71.3	73.3	77.5	75.6	77.2	86.3	90.8	Employees' compensation
	Ingresos procedentes de la propiedad	(5.2)	10.8	45.9	13.9	14.7	16.8	16.1	14.7	17.3	18.2	Proprietors' income
4811	Transportación aérea con itinerario	47.1	57.6	99.7	74.1	74.0	80.7	78.2	76.5	86.6	90.7	Scheduled air transportation
	Compensación a empleados	53.4	48.7	55.8	60.6	60.3	65.3	63.5	62.6	70.3	73.6	Employees' compensation
	Ingresos procedentes de la propiedad	(6.3)	8.8	43.9	13.6	13.7	15.4	14.7	13.9	16.3	17.1	Proprietors' income
4812	Transportación aérea sin itinerario	9.2	10.6	11.3	11.2	13.9	13.6	13.6	15.4	17.0	18.3	Nonscheduled air transportation
	Compensación a empleados	8.0	8.6	9.3	10.8	13.0	12.2	12.2	14.5	16.0	17.2	Employees' compensation
	Ingresos procedentes de la propiedad	1.1	2.0	2.0	0.4	0.9	1.4	1.4	0.9	1.0	1.1	Proprietors' income
4820	Transportación vía riel											Rail transportation
	Compensación a empleados	0.0	0.0	0.0	0.0	0.0	0.0	0.0	0.0	0.0	0.0	Employees' compensation
	Ingresos procedentes de la propiedad	0.0	0.0	0.0	0.0	0.0	0.0	0.0	0.0	0.0	0.0	Proprietors' income
4830	Transporte acuática	95.7	147.4	115.3	85.9	78.2	128.0	106.2	81.6	58.3	59.2	Water transportation
	Compensación a empleados	118.8	117.5	91.4	81.0	75.0	61.5	60.6	53.8	61.6	63.0	Employees' compensation
	Ingresos procedentes de la propiedad	(23.1)	29.9	23.9	4.9	3.2	66.5	45.7	27.8	(3.3)	(3.8)	Proprietors' income
4831	Transportación en altamar submarina, grandes lagos y costa	80.8	80.2	53.5	52.6	45.8	44.8	23.2	23.5	23.9	24.7	Deep sea, coastal, and great lakes water transportation
	Compensación a empleados	80.1	74.9	54.7	53.3	46.9	36.3	35.4	33.2	34.3	35.7	Employees' compensation
	Ingresos procedentes de la propiedad	0.8	5.3	(1.2)	(0.7)	(1.1)	8.5	(12.2)	(9.7)	(10.4)	(11.0)	Proprietors' income
4832	Transporte por aguas interiores	14.8	67.2	61.8	33.3	32.4	83.2	83.0	58.0	34.4	34.5	Inland water transportation
	Compensación a empleados	38.7	42.6	36.6	27.7	28.1	25.2	25.2	20.6	27.3	27.3	Employees' compensation
	Ingresos procedentes de la propiedad	(23.8)	24.5	25.2	5.5	4.3	58.0	57.8	37.4	7.1	7.2	Proprietors' income
4840	Transportación por camión	146.4	134.9	119.6	151.5	158.9	170.9	169.9	177.1	189.9	202.8	Truck transportation
	Compensación a empleados	76.5	76.0	78.3	81.1	86.7	93.8	93.8	104.7	110.7	117.9	Employees' compensation
	Ingresos procedentes de la propiedad	69.9	58.8	41.2	70.4	72.2	77.1	76.2	72.3	79.2	84.8	Proprietors' income
4850	Transporte terrestre de pasajeros	137.6	95.9	94.6	76.7	57.5	100.8	86.6	82.1	111.7	101.8	Transit and ground passenger transportation
	Compensación a empleados	88.1	78.5	80.9	72.2	76.1	67.9	74.3	69.2	81.0	77.3	Employees' compensation
	Ingresos procedentes de la propiedad	49.5	17.4	13.7	4.5	(18.6)	32.9	12.3	13.0	30.7	24.4	Proprietors' income
4851	Sistema de transporte urbano	56.8	36.8	39.3	19.8	5.2	36.6	26.3	42.2	42.4	26.5	Urban transit systems
	Compensación a empleados	55.1	48.6	50.8	40.9	46.5	32.0	37.9	38.2	38.3	31.4	Employees' compensation
	Ingresos procedentes de la propiedad	1.8	(11.8)	(11.6)	(21.0)	(41.2)	4.6	(11.6)	4.0	4.1	(4.9)	Proprietors' income
4852	Transporte interurbano y rural por autobús											Interurban and rural bus transportation
	Compensación a empleados	0.0	0.0	0.0	0.0	0.0	0.0	0.0	0.0	0.0	0.0	Employees' compensation
	Ingresos procedentes de la propiedad	0.0	0.0	0.0	0.0	0.0	0.0	0.0	0.0	0.0	0.0	Proprietors' income
4853	Servicio de taxi y limosina	3.5	3.0	3.1	3.4	3.3	2.9	2.8	1.9	2.6	3.2	Taxi and limousine service
	Compensación a empleados	3.2	3.1	3.1	3.0	2.9	2.6	2.5	1.7	2.3	2.9	Employees' compensation
	Ingresos procedentes de la propiedad	0.4	(0.0)	0.0	0.4	0.4	0.4	0.3	0.2	0.3	0.4	Proprietors' income
4854	Transporte escolar y de empleados por autobús	70.5	48.8	43.2	44.3	36.1	43.6	36.5	12.9	40.1	44.3	School and employee bus transportation
	Compensación a empleados	24.3	20.9	19.6	19.0	15.0	17.2	14.8	6.3	16.1	17.7	Employees' compensation
	Ingresos procedentes de la propiedad	46.2	27.9	23.6	25.4	21.2	26.4	21.7	6.7	24.0	26.6	Proprietors' income

(Continúa-Continue)

TABLA 13 - DISTRIBUCIÓN FUNCIONAL DEL INGRESO NETO POR SECTOR INDUSTRIAL: AÑOS FISCALES (CONT.)
TABLE 13 - FUNCTIONAL DISTRIBUTION OF NET INCOME BY INDUSTRIAL SECTOR: FISCAL YEARS (CONT.)
(En millones de dólares - In millions of dollars)

SCIAN NAICS	Industrias	2014	2015	2016	2017	2018	2019	2020	2021r	2022r	2023p	Industries
4855	Industria de autobuses fletados	0.0	0.0	0.0	0.0	0.0	0.0	0.0	0.0	0.0	0.0	Charter bus industry
	Compensación a empleados	0.0	0.0	0.0	0.0	0.0	0.0	0.0	0.0	0.0	0.0	Employees' compensation
	Ingresos procedentes de la propiedad	0.0	0.0	0.0	0.0	0.0	0.0	0.0	0.0	0.0	0.0	Proprietors' income
4859	Otros transportes terrestres de pasajeros	6.7	7.3	9.0	9.1	12.8	17.7	21.0	25.0	26.5	27.8	Other transit and ground passenger transportation
	Compensación a empleados	5.6	6.0	7.4	9.4	11.7	16.2	19.2	23.0	24.3	25.4	Employees' compensation
	Ingresos procedentes de la propiedad	1.1	1.4	1.6	(0.3)	1.1	1.6	1.8	2.1	2.3	2.4	Proprietors' income
4860	Transporte de ductos	0.3	0.6	0.8	1.0	1.8	1.6	1.6	1.9	2.0	2.9	Pipeline transportation
	Compensación a empleados	0.3	0.3	0.4	0.4	0.8	0.8	0.8	0.9	1.0	1.3	Employees' compensation
	Ingresos procedentes de la propiedad	0.1	0.3	0.4	0.5	1.0	0.8	0.9	1.0	1.1	1.5	Proprietors' income
4870	Transportación escénica y de vista panorámica (turístico)	6.1	7.2	7.0	6.2	3.7	4.2	4.6	3.8	7.0	8.0	Scenic and sightseeing transportation
	Compensación a empleados	4.5	5.2	5.9	6.4	4.6	5.2	5.7	4.7	8.8	10.1	Employees' compensation
	Ingresos procedentes de la propiedad	1.6	1.9	1.1	(0.2)	(0.9)	(1.1)	(1.1)	(0.8)	(1.8)	(2.1)	Proprietors' income
4880	Actividades de apoyo al transporte	103.4	194.1	170.5	195.0	199.8	207.5	200.5	208.5	224.7	241.8	Support activities for transportation
	Compensación a empleados	116.0	178.5	147.4	160.0	174.6	180.8	174.8	178.9	196.8	214.5	Employees' compensation
	Ingresos procedentes de la propiedad	(12.7)	15.5	23.1	35.0	25.1	26.7	25.8	29.7	27.9	27.3	Proprietors' income
4881	Actividades de apoyo al transporte aéreo	25.0	56.8	29.6	32.2	34.0	41.8	41.4	38.9	47.5	55.5	Support activities for air transportation
	Compensación a empleados	26.5	31.8	42.4	47.1	52.2	58.2	57.4	52.8	65.9	77.4	Employees' compensation
	Ingresos procedentes de la propiedad	(1.5)	25.0	(12.8)	(15.0)	(18.1)	(16.5)	(16.0)	(13.9)	(18.4)	(21.9)	Proprietors' income
4883	Actividades de apoyo al transporte acuát	69.3	69.0	94.0	109.1	113.4	111.5	104.5	111.0	116.7	119.7	Support activities for water transportation
	Compensación a empleados	61.0	63.4	69.6	76.6	90.7	89.5	84.0	89.8	93.8	96.2	Employees' compensation
	Ingresos procedentes de la propiedad	8.3	5.6	24.4	32.5	22.7	22.0	20.5	21.2	22.9	23.5	Proprietors' income
4884	Actividades de apoyo al transporte terres	3.2	62.8	8.0	12.0	9.0	10.5	10.8	11.9	11.5	11.7	Support activities for road transportation
	Compensación a empleados	2.0	57.2	9.0	9.6	3.8	4.6	4.8	5.4	5.1	5.3	Employees' compensation
	Ingresos procedentes de la propiedad	1.1	5.6	(1.0)	2.4	5.2	5.9	6.0	6.5	6.3	6.5	Proprietors' income
4885	Arreglos de transporte por flete	5.9	5.4	38.9	41.8	43.4	43.8	43.8	46.6	49.0	54.8	Freight transportation arrangement
	Compensación a empleados	26.5	26.1	26.5	26.7	27.9	28.5	28.5	30.8	32.0	35.7	Employees' compensation
	Ingresos procedentes de la propiedad	(20.6)	(20.7)	12.4	15.1	15.4	15.3	15.3	15.8	17.0	19.2	Proprietors' income
4910	Servicios postales privados	0.8	0.4	0.1	0.1	0.1	0.2	0.3	0.4	0.6	0.7	Postal service
	Compensación a empleados	0.7	0.4	0.1	0.1	0.1	0.1	0.2	0.4	0.5	0.6	Employees' compensation
	Ingresos procedentes de la propiedad	0.1	0.1	0.0	0.0	0.0	0.0	0.1	0.1	0.1	0.1	Proprietors' income
4920	Mensajeros	62.9	64.0	89.7	93.4	112.6	122.2	119.0	135.3	135.4	138.4	Couriers and messengers
	Compensación a empleados	68.2	68.9	70.0	68.3	73.0	77.7	76.0	87.2	86.5	88.4	Employees' compensation
	Ingresos procedentes de la propiedad	(5.4)	(4.9)	19.6	25.1	39.7	44.5	43.0	48.0	48.9	50.0	Proprietors' income
4930	Almacenaje	49.1	45.4	43.5	39.9	45.4	48.6	53.1	56.0	60.7	63.3	Warehousing and storage
	Compensación a empleados	34.3	32.6	31.3	31.1	35.8	38.4	42.0	44.8	48.2	50.2	Employees' compensation
	Ingresos procedentes de la propiedad	14.8	12.9	12.2	8.8	9.6	10.2	11.1	11.2	12.6	13.1	Proprietors' income
51	Informática	1,303.6	1,340.1	1,371.2	502.5	594.4	571.3	918.4	1,161.4	1,172.7	1,234.7	Information
	Compensación a empleados	763.8	791.4	787.2	777.6	748.4	730.0	718.0	747.4	772.5	803.5	Employees' compensation
	Ingresos procedentes de la propiedad	539.8	548.7	584.0	(275.2)	(154.0)	(158.6)	200.4	414.1	400.2	431.2	Proprietors' income
5110	Industria editorial	152.7	111.5	88.6	77.5	87.1	66.0	62.8	46.6	46.1	49.9	Publishing industries (except internet)
	Compensación a empleados	105.7	103.4	92.4	91.1	77.2	73.1	63.2	57.3	57.4	60.8	Employees' compensation
	Ingresos procedentes de la propiedad	47.0	8.1	(3.8)	(13.6)	9.9	(7.1)	(0.5)	(10.7)	(11.3)	(10.9)	Proprietors' income

(Continúa-Continue)

TABLA 13 - DISTRIBUCIÓN FUNCIONAL DEL INGRESO NETO POR SECTOR INDUSTRIAL: AÑOS FISCALES (CONT.)
TABLE 13 - FUNCTIONAL DISTRIBUTION OF NET INCOME BY INDUSTRIAL SECTOR: FISCAL YEARS (CONT.)
(En millones de dólares - In millions of dollars)

SCIAN NAICS	Industrias	2014	2015	2016	2017	2018	2019	2020	2021r	2022r	2023p	Industries
5111	Periódicos revistas libros y similares	138.0	94.4	75.7	60.5	71.2	57.0	47.5	33.4	33.3	33.4	Newspaper, periodical, book, and directory publishers
	Compensación a empleados	93.3	88.6	80.2	78.4	65.3	63.6	51.3	45.0	45.5	45.6	Employees' compensation
	Ingresos procedentes de la propiedad	44.7	5.9	(4.5)	(17.8)	6.0	(6.6)	(3.8)	(11.6)	(12.2)	(12.2)	Proprietors' income
5112	Editores de base de datos y directorios	14.8	17.1	12.9	17.0	15.9	9.0	15.3	13.2	12.9	16.5	Software publishers
	Compensación a empleados	12.4	14.9	12.2	12.8	11.9	9.5	12.0	12.3	11.9	15.2	Employees' compensation
	Ingresos procedentes de la propiedad	2.3	2.2	0.7	4.2	3.9	(0.6)	3.3	1.0	0.9	1.2	Proprietors' income
5120	Industria cinematográfica y discográfica	43.9	68.9	78.6	50.5	43.4	59.2	54.1	29.3	39.3	40.3	Motion picture and sound recording industries
	Compensación a empleados	27.6	43.8	50.9	34.7	27.7	28.5	26.0	16.3	25.5	28.1	Employees' compensation
	Ingresos procedentes de la propiedad	16.3	25.1	27.7	15.8	15.8	30.7	28.0	13.0	13.8	12.2	Proprietors' income
5121	Industria cinematográfica y de video	41.3	66.0	76.0	49.1	38.4	40.1	34.7	17.2	27.5	29.9	Motion picture and video industries
	Compensación a empleados	26.7	42.7	49.8	33.7	26.5	27.6	25.1	15.3	24.2	26.8	Employees' compensation
	Ingresos procedentes de la propiedad	14.6	23.3	26.1	15.3	11.9	12.5	9.6	1.9	3.3	3.1	Proprietors' income
5122	Industria discográfica	2.7	2.9	2.6	1.5	5.0	19.1	19.4	12.1	11.8	10.4	Sound recording industries
	Compensación a empleados	0.9	1.1	1.0	1.0	1.1	0.9	1.0	1.1	1.3	1.3	Employees' compensation
	Ingresos procedentes de la propiedad	1.7	1.8	1.6	0.5	3.9	18.2	18.5	11.1	10.5	9.1	Proprietors' income
5150	Radio y televisión (excepto internet)	81.0	78.5	80.0	72.7	58.5	54.8	90.1	107.1	114.0	120.3	Broadcasting (except internet)
	Compensación a empleados	73.3	82.4	75.7	73.9	65.3	61.9	61.7	69.0	74.2	78.3	Employees' compensation
	Ingresos procedentes de la propiedad	7.7	(3.9)	4.3	(1.2)	(6.8)	(7.1)	28.4	38.1	39.8	42.0	Proprietors' income
5151	Transmisión de programas de radio y televisión	56.2	56.2	60.1	59.4	57.6	54.7	90.0	107.0	113.9	120.1	Radio and television broadcasting
	Compensación a empleados	62.1	67.1	63.8	65.7	64.4	61.9	61.7	69.0	74.1	78.1	Employees' compensation
	Ingresos procedentes de la propiedad	(5.9)	(10.8)	(3.7)	(6.3)	(6.8)	(7.1)	28.4	38.1	39.8	42.0	Proprietors' income
5152	Programa de suscripción por cable	24.7	22.3	19.9	13.3	0.9	0.1	0.0	0.0	0.1	0.1	Cable and other subscription programming
	Compensación a empleados	11.2	15.3	11.9	8.2	0.9	0.1	0.0	0.0	0.1	0.1	Employees' compensation
	Ingresos procedentes de la propiedad	13.5	7.0	8.0	5.1	0.0	0.0	0.0	0.0	0.0	0.0	Proprietors' income
5160	Internet, radio y televisión	2.9	8.8	13.0	16.7	14.0	15.9	20.7	17.5	17.3	23.5	Internet publishing and broadcasting
	Compensación a empleados	0.8	0.6	0.9	0.9	0.9	10.1	13.9	11.3	11.1	14.8	Employees' compensation
	Ingresos procedentes de la propiedad	2.1	8.2	12.1	15.8	13.1	5.9	6.8	6.2	6.3	8.7	Proprietors' income
5170	Telecomunicaciones	864.8	865.7	955.3	117.7	236.1	223.0	526.0	646.0	632.0	624.7	Telecommunications
	Compensación a empleados	452.3	453.8	453.0	463.4	464.7	445.9	435.1	464.0	473.3	470.5	Employees' compensation
	Ingresos procedentes de la propiedad	412.4	411.8	502.3	(345.7)	(228.6)	(222.9)	90.9	182.0	158.7	154.2	Proprietors' income
5171	Operadores de telecomunicaciones alámbricas	862.3	858.5	953.1	113.1	231.1	218.0	519.1	633.7	630.8	627.1	Wired telecommunications carriers
	Compensación a empleados	443.4	445.0	444.2	454.6	457.2	438.4	428.7	458.6	466.8	464.7	Employees' compensation
	Ingresos procedentes de la propiedad	418.9	413.5	509.0	(341.5)	(226.1)	(220.3)	90.4	175.1	164.0	162.4	Proprietors' income
5179	Otras telecomunicaciones	2.5	7.2	2.2	4.6	5.0	5.0	6.9	12.4	1.2	(2.5)	Other telecommunications
	Compensación a empleados	8.9	8.9	8.9	8.8	7.5	7.5	6.4	5.4	6.5	5.8	Employees' compensation
	Ingresos procedentes de la propiedad	(6.4)	(1.7)	(6.7)	(4.2)	(2.5)	(2.5)	0.5	6.9	(5.3)	(8.3)	Proprietors' income
5180	Servicios de proveedores de internet, páginas y portales	153.0	200.7	149.4	160.5	149.3	145.5	153.7	305.3	313.6	364.9	Internet service providers, web search portals, and data processing services
	Compensación a empleados	99.6	102.5	109.3	108.4	107.8	105.0	111.8	122.1	123.2	142.6	Employees' compensation
	Ingresos procedentes de la propiedad	53.4	98.2	40.1	52.0	41.5	40.5	41.9	183.2	190.4	222.3	Proprietors' income
5190	Otros servicios de información	5.3	5.9	6.4	6.8	6.0	6.8	11.1	9.6	10.3	11.2	Other information services
	Compensación a empleados	4.4	4.9	5.1	5.1	4.8	5.5	6.2	7.3	7.8	8.4	Employees' compensation
	Ingresos procedentes de la propiedad	0.9	1.1	1.3	1.7	1.2	1.4	4.8	2.3	2.5	2.8	Proprietors' income

(Continúa-Continue)

TABLA 13 - DISTRIBUCIÓN FUNCIONAL DEL INGRESO NETO POR SECTOR INDUSTRIAL: AÑOS FISCALES (CONT.)
TABLE 13 - FUNCTIONAL DISTRIBUTION OF NET INCOME BY INDUSTRIAL SECTOR: FISCAL YEARS (CONT.)
(En millones de dólares - In millions of dollars)

SCIAN NAICS	Industrias	2014	2015	2016	2017	2018	2019	2020	2021r	2022r	2023p	Industries
52	Finanzas y seguros	2,879.9	3,073.6	3,007.6	3,007.6	2,739.1	2,620.5	3,392.5	2,390.2	2,844.9	2,798.5	Finance & insurance
	Compensación a empleados	1,693.5	1,661.0	1,666.8	1,688.6	1,679.9	1,795.8	2,015.4	2,123.5	2,239.8	2,397.2	Employees' compensation
	Ingresos procedentes de la propiedad	1,186.4	1,412.6	1,340.8	1,319.0	1,059.2	824.7	1,377.1	266.8	605.1	401.2	Proprietors' income
522	Intermediarios de crédito y actividades relacionadas	2,042.8	2,237.1	2,448.6	2,271.7	1,894.3	1,512.3	2,164.4	1,065.0	1,529.5	1,355.1	Credit intermediation and related activities
	Compensación a empleados	1,046.3	1,010.2	995.4	995.9	983.6	983.9	1,087.3	1,106.7	1,158.1	1,249.7	Employees' compensation
	Ingresos procedentes de la propiedad	996.4	1,226.9	1,453.2	1,275.8	910.7	528.4	1,077.1	(41.7)	371.4	105.4	Proprietors' income
5221	Intermediación de crédito depositario	0.0	(0.1)	0.0	(27.4)	(56.8)	(34.3)	(58.8)	(75.7)	(69.9)	(48.1)	Depository credit intermediation
	Compensación a empleados	0.0	0.0	0.0	3.5	5.6	6.8	6.3	7.2	8.8	11.9	Employees' compensation
	Ingresos procedentes de la propiedad	0.0	(0.1)	0.0	(31.0)	(62.4)	(41.1)	(65.1)	(83.0)	(78.7)	(59.9)	Proprietors' income
52211	Bancos comerciales	1,131.3	1,132.6	1,270.9	1,027.0	1,338.7	1,397.5	2,384.5	1,809.4	2,204.6	2,095.2	Commercial banking
	Compensación a empleados	574.2	575.5	599.6	598.3	594.2	624.4	664.0	659.2	675.2	752.7	Employees' compensation
	Ingresos procedentes de la propiedad	557.1	557.1	671.4	428.7	744.4	773.0	1,720.5	1,150.1	1,529.4	1,342.5	Proprietors' income
52213	Cooperativas de ahorro y crédito	127.5	143.5	157.0	139.8	(100.6)	(81.4)	(51.2)	(508.5)	(506.8)	(599.6)	Credit unions
	Compensación a empleados	97.8	99.1	107.8	109.2	107.5	108.4	122.9	124.4	130.7	136.9	Employees' compensation
	Ingresos procedentes de la propiedad	29.7	44.3	49.1	30.6	(208.0)	(189.8)	(174.1)	(633.0)	(637.5)	(736.6)	Proprietors' income
52219	Otros intermediarios de crédito	294.2	729.4	560.0	705.3	730.6	464.6	(168.2)	(184.6)	(194.1)	(220.4)	Other depository credit intermediation
	Compensación a empleados	50.7	52.0	50.6	48.8	45.9	27.7	34.3	27.9	28.0	28.4	Employees' compensation
	Ingresos procedentes de la propiedad	243.4	677.4	509.4	656.5	684.7	436.9	(202.5)	(212.5)	(222.1)	(248.8)	Proprietors' income
5222	Compañías de financiamiento	284.1	252.9	254.5	343.7	(124.5)	(111.6)	(48.4)	(6.2)	(14.2)	(14.2)	Nondepository credit intermediation
	Compensación a empleados	129.6	108.1	89.7	96.0	89.0	81.3	104.8	132.2	149.2	151.5	Employees' compensation
	Ingresos procedentes de la propiedad	154.5	144.8	164.9	247.7	(213.5)	(192.8)	(153.2)	(138.4)	(163.4)	(165.7)	Proprietors' income
5223	Actividades relacionadas con el crédito de intermediación	205.8	(21.0)	206.2	83.3	106.9	(122.5)	106.5	30.7	109.9	142.1	Activities related to credit intermediation
	Compensación a empleados	194.0	175.6	147.7	140.1	141.4	135.3	155.0	155.7	166.2	168.2	Employees' compensation
	Ingresos procedentes de la propiedad	11.7	(196.6)	58.5	(56.8)	(34.5)	(257.7)	(48.5)	(125.0)	(56.2)	(26.1)	Proprietors' income
5240	Servicios y comisiones de seguro	927.3	999.2	715.2	858.6	977.3	1,164.2	1,279.9	1,351.2	1,439.8	1,549.1	Insurance carriers and related activities
	Compensación a empleados	646.4	650.0	670.6	691.9	695.6	811.0	927.2	1,016.0	1,080.5	1,146.1	Employees' compensation
	Ingresos procedentes de la propiedad	280.8	349.2	44.6	166.7	281.7	353.3	352.7	335.2	359.3	403.1	Proprietors' income
5241	Compañías de seguro	652.9	728.0	447.2	582.5	778.5	963.1	1,049.9	1,099.1	1,177.8	1,266.9	Insurance carriers
	Compensación a empleados	447.0	428.5	436.9	456.5	469.7	581.4	675.7	740.5	793.2	838.0	Employees' compensation
	Ingresos procedentes de la propiedad	205.9	299.5	10.3	126.0	308.8	381.7	374.3	358.5	384.5	428.8	Proprietors' income
5242	Corredores y agencias de seguro	274.3	271.2	268.0	276.1	198.8	201.2	230.0	252.1	262.0	282.3	Agencies, brokerages, and other insurance related activities
	Compensación a empleados	199.4	221.4	233.7	235.4	225.8	229.6	251.6	275.5	287.2	308.1	Employees' compensation
	Ingresos procedentes de la propiedad	74.9	49.8	34.3	40.7	(27.0)	(28.4)	(21.6)	(23.4)	(25.2)	(25.8)	Proprietors' income
5250	Fondos financieros y otros vehículos financieros	(90.2)	(162.8)	(156.2)	(122.8)	(132.4)	(56.1)	(51.8)	(26.0)	(124.3)	(105.8)	Funds, trusts, and other financial vehicles
	Compensación a empleados	0.8	0.8	0.8	0.8	0.8	0.9	0.9	0.7	1.3	1.5	Employees' compensation
	Ingresos procedentes de la propiedad	(90.9)	(163.6)	(157.0)	(123.6)	(133.2)	(57.0)	(52.6)	(26.7)	(125.6)	(107.3)	Proprietors' income
5251	Seguros y fondos de seguro	(90.2)	(162.8)	(156.2)	(122.8)	(132.4)	(56.1)	(51.8)	(26.0)	(124.3)	(105.8)	Insurance and employee benefit funds
	Compensación a empleados	0.8	0.8	0.8	0.8	0.8	0.9	0.9	0.7	1.3	1.5	Employees' compensation
	Ingresos procedentes de la propiedad	(90.9)	(163.6)	(157.0)	(123.6)	(133.2)	(57.0)	(52.6)	(26.7)	(125.6)	(107.3)	Proprietors' income

(Continúa-Continue)

TABLA 13 - DISTRIBUCIÓN FUNCIONAL DEL INGRESO NETO POR SECTOR INDUSTRIAL: AÑOS FISCALES (CONT.)
TABLE 13 - FUNCTIONAL DISTRIBUTION OF NET INCOME BY INDUSTRIAL SECTOR: FISCAL YEARS (CONT.)
(En millones de dólares - In millions of dollars)

SCIAN NAICS	Industrias	2014	2015	2016	2017	2018	2019	2020	2021r	2022r	2023p	Industries
5259	Fideicomisos, patrimonios y cuentas con agencia	0.0	0.0	0.0	0.0	0.0	0.0	0.0	0.0	0.0	0.0	Other investment pools and funds
	Compensación a empleados	0.0	0.0	0.0	0.0	0.0	0.0	0.0	0.0	0.0	0.0	Employees' compensation
	Ingresos procedentes de la propiedad	0.0	0.0	0.0	0.0	0.0	0.0	0.0	0.0	0.0	0.0	Proprietors' income
53	Bienes raíces y renta	12,679.3	12,250.5	12,359.7	12,342.6	12,774.4	12,965.4	13,372.5	12,780.6	13,338.3	14,071.7	Real estate & rental
	Compensación a empleados	638.0	658.4	624.0	605.3	626.1	623.8	653.8	678.8	759.6	821.5	Employees' compensation
	Ingresos procedentes de la propiedad	12,041.3	11,592.0	11,735.7	11,737.3	12,148.3	12,341.6	12,718.7	12,101.8	12,578.7	13,250.2	Proprietors' income
5310	Bienes raíces	1,113.1	852.2	809.9	795.6	895.9	903.2	886.0	709.2	715.1	753.9	Real estate
	Compensación a empleados	473.0	496.9	465.6	453.6	479.5	469.8	496.4	529.7	589.9	636.4	Employees' compensation
	Ingresos procedentes de la propiedad	640.1	355.3	344.3	342.0	416.4	433.5	389.5	179.5	125.2	117.5	Proprietors' income
5320	Servicios de alquiler y arrendamientos	89.8	79.8	51.1	151.8	217.2	248.1	259.0	281.1	316.4	354.7	Rental and leasing services
	Compensación a empleados	117.7	115.3	109.0	101.5	97.6	104.9	100.1	104.2	121.2	135.7	Employees' compensation
	Ingresos procedentes de la propiedad	(27.9)	(35.5)	(58.0)	50.3	119.5	143.2	158.9	176.9	195.2	219.0	Proprietors' income
5321	Alquiler y arrendamiento de equipo automotriz	5.8	10.0	(18.0)	75.9	77.4	79.1	68.6	88.1	97.2	106.4	Automotive equipment rental and leasing
	Compensación a empleados	49.5	50.1	44.7	39.2	38.8	39.9	35.0	34.9	43.0	47.5	Employees' compensation
	Ingresos procedentes de la propiedad	(43.8)	(40.0)	(62.7)	36.7	38.7	39.2	33.6	53.2	54.2	59.0	Proprietors' income
5322	Alquiler al consumidor de artefactos electrodomésticos	55.8	42.8	44.8	28.9	25.7	27.7	27.3	29.9	34.4	38.9	Consumer goods rental
	Compensación a empleados	44.3	41.3	38.7	35.0	30.6	33.2	32.5	35.4	41.2	46.6	Employees' compensation
	Ingresos procedentes de la propiedad	11.6	1.4	6.1	(6.1)	(4.9)	(5.5)	(5.3)	(5.5)	(6.7)	(7.7)	Proprietors' income
5324	Alquiler y arrendamiento de equipos y maquinarias industriales	28.2	27.0	24.3	47.0	114.0	141.3	163.2	163.0	184.8	209.5	Commercial and industrial machinery and equipment rental and leasing
	Compensación a empleados	23.9	23.9	25.6	27.4	28.3	31.8	32.6	33.9	37.1	41.7	Employees' compensation
	Ingresos procedentes de la propiedad	4.3	3.1	(1.4)	19.6	85.7	109.5	130.6	129.2	147.7	167.8	Proprietors' income
5330	Poseción de edificios por individuos	11,476.5	11,318.5	11,498.8	11,395.2	11,661.3	11,814.0	12,227.5	11,790.4	12,306.8	12,963.1	Ownership
	Compensación a empleados	47.3	46.2	49.4	50.2	48.9	49.1	57.2	44.9	48.5	49.4	Employees' compensation
	Ingresos procedentes de la propiedad	11,429.2	11,272.3	11,449.4	11,345.1	11,612.4	11,764.9	12,170.3	11,745.5	12,258.3	12,913.7	Proprietors' income
54	Servicios profesionales, científicos y técnicos	1,732.7	1,818.0	1,935.7	2,025.1	2,125.3	2,313.6	2,617.0	2,804.2	3,098.3	3,487.5	Professional, scientific, and technical services
	Compensación a empleados	1,284.8	1,348.2	1,408.2	1,460.5	1,544.5	1,671.8	1,770.0	1,947.6	2,128.6	2,387.3	Employees' compensation
	Ingresos procedentes de la propiedad	447.9	469.9	527.5	564.6	580.8	641.8	847.1	856.6	969.8	1,100.2	Proprietors' income
5411	Servicios legales	460.5	459.6	482.8	495.5	443.4	466.5	472.7	452.0	480.5	505.4	Legal services
	Compensación a empleados	281.5	282.6	284.6	283.1	257.8	266.2	286.9	316.8	330.9	347.8	Employees' compensation
	Ingresos procedentes de la propiedad	179.0	176.9	198.2	212.4	185.6	200.3	185.8	135.2	149.7	157.6	Proprietors' income
5412	Servicios de contabilidad, preparación de impuestos, libros y nómina	177.0	189.6	204.1	219.0	219.2	234.3	240.3	277.8	303.1	329.6	Accounting, tax preparation, bookkeeping, and payroll services
	Compensación a empleados	138.7	148.5	153.3	164.6	167.1	178.1	182.6	204.6	220.7	239.0	Employees' compensation
	Ingresos procedentes de la propiedad	38.3	41.1	50.8	54.4	52.2	56.2	57.7	73.2	82.4	90.6	Proprietors' income
5413	Servicios arquitectónicos, de ingeniería y servicios relacionados	282.4	293.0	273.4	257.1	327.2	320.0	375.9	396.6	449.1	531.9	Architectural, engineering, and related services
	Compensación a empleados	209.6	216.5	206.8	195.5	253.7	250.7	266.0	288.4	322.6	380.3	Employees' compensation
	Ingresos procedentes de la propiedad	72.9	76.5	66.6	61.6	73.5	69.3	109.9	108.2	126.5	151.6	Proprietors' income
5414	Servicios de diseños especializados	11.9	13.2	12.8	13.0	12.8	15.1	16.3	17.3	18.0	19.9	Specialized design services
	Compensación a empleados	9.6	10.2	10.5	10.8	10.2	12.0	11.2	11.9	12.2	13.5	Employees' compensation
	Ingresos procedentes de la propiedad	2.3	3.0	2.3	2.2	2.6	3.1	5.1	5.5	5.8	6.4	Proprietors' income

(Continúa-Continue)

TABLA 13 - DISTRIBUCION FUNCIONAL DEL INGRESO NETO POR SECTOR INDUSTRIAL: ANOS FISCALES (CONT.)
TABLE 13 - FUNCTIONAL DISTRIBUTION OF NET INCOME BY INDUSTRIAL SECTOR: FISCAL YEARS (CONT.)
(En millones de dólares - In millions of dollars)

SCIAN NAICS	Industrias	2014	2015	2016	2017	2018	2019	2020	2021r	2022r	2023p	Industries
5415	Servicios de diseños de sistemas de computadoras y servicios relacionados	169.0	183.3	198.8	230.7	246.9	273.7	316.7	361.3	405.4	458.6	Computer systems design and related services
	Compensación a empleados	151.0	164.7	176.9	202.7	218.6	240.8	266.3	297.9	330.9	373.6	Employees' compensation
	Ingresos procedentes de la propiedad	18.0	18.6	21.9	28.0	28.3	33.0	50.4	63.5	74.4	85.0	Proprietors' income
5416	Servicios de asesoría administrativa, científica y tecnológica	390.8	444.1	517.4	565.2	643.4	750.8	907.2	979.9	1,090.3	1,256.8	Management, scientific, and technical consulting services
	Compensación a empleados	309.7	338.5	383.0	404.9	446.1	517.9	541.6	596.4	656.7	752.4	Employees' compensation
	Ingresos procedentes de la propiedad	81.1	105.7	134.4	160.3	197.2	233.0	365.6	383.5	433.6	504.4	Proprietors' income
5417	Servicios de investigación y desarrollo científico	37.7	40.4	45.6	50.9	55.0	65.0	87.7	97.2	102.7	106.6	Scientific research and development services
	Compensación a empleados	25.9	28.6	32.1	34.4	37.2	43.3	47.8	50.8	52.5	53.6	Employees' compensation
	Ingresos procedentes de la propiedad	11.8	11.9	13.4	16.4	17.9	21.7	39.8	46.4	50.2	53.0	Proprietors' income
5418	Servicios de publicidad y servicios relacionados	148.5	133.8	138.7	127.6	117.3	123.0	126.9	135.4	151.9	162.5	Advertising and related services
	Compensación a empleados	106.5	101.1	102.6	102.3	97.6	101.7	103.0	105.5	117.1	125.1	Employees' compensation
	Ingresos procedentes de la propiedad	42.0	32.8	36.0	25.3	19.8	21.3	23.9	29.9	34.8	37.4	Proprietors' income
5419	Otros servicios profesionales, científicos y técnicos	54.9	61.0	62.1	66.1	60.0	65.1	73.4	86.6	97.3	116.2	Other professional, scientific, and technical services
	Compensación a empleados	52.4	57.6	58.2	62.2	56.3	61.2	64.6	75.4	85.0	102.0	Employees' compensation
	Ingresos procedentes de la propiedad	2.5	3.4	3.9	3.9	3.7	3.9	8.8	11.2	12.4	14.2	Proprietors' income
55	Administración de compañías y empresas	57.8	71.8	81.4	79.7	86.5	79.7	83.6	71.7	91.2	77.9	Management of companies and enterprises
	Compensación a empleados	34.2	37.6	46.2	40.3	48.4	52.1	56.5	65.2	82.3	70.5	Employees' compensation
	Ingresos procedentes de la propiedad	23.6	34.1	35.2	39.5	38.1	27.6	27.1	6.5	8.8	7.5	Proprietors' income
56	Servicios administrativos y de apoyo	1,653.8	1,612.3	1,559.3	1,630.5	1,845.7	1,801.5	1,712.0	1,811.5	2,113.4	2,217.3	Administrative services & support
	Compensación a empleados	1,569.4	1,518.3	1,499.7	1,503.8	1,615.5	1,572.1	1,460.0	1,544.4	1,779.7	1,840.1	Employees' compensation
	Ingresos procedentes de la propiedad	84.3	94.0	59.6	126.7	230.2	229.4	252.0	267.2	333.7	377.2	Proprietors' income
5610	Servicios de administración y apoyo	1,509.1	1,452.6	1,410.0	1,480.8	1,680.7	1,638.1	1,555.7	1,637.3	1,930.7	2,026.0	Administrative and support services
	Compensación a empleados	1,457.9	1,404.0	1,389.5	1,393.5	1,498.7	1,449.9	1,346.2	1,422.3	1,652.6	1,706.2	Employees' compensation
	Ingresos procedentes de la propiedad	51.2	48.6	20.5	87.3	182.0	188.2	209.5	215.0	278.1	319.8	Proprietors' income
5611	Oficinas de administración	280.7	243.9	252.5	278.3	331.1	270.4	255.6	276.1	360.1	332.3	Office administrative services
	Compensación a empleados	257.0	229.1	232.6	244.8	276.0	220.7	207.2	205.7	263.8	243.3	Employees' compensation
	Ingresos procedentes de la propiedad	23.7	14.8	19.9	33.4	55.1	49.7	48.4	70.5	96.3	89.0	Proprietors' income
5612	Servicios de apoyo	2.9	2.4	2.0	2.1	1.9	4.2	2.8	4.3	7.1	8.7	Facilities support services
	Compensación a empleados	1.2	0.5	0.3	0.3	0.2	0.5	0.4	0.7	1.1	1.4	Employees' compensation
	Ingresos procedentes de la propiedad	1.6	2.0	1.7	1.8	1.6	3.7	2.4	3.6	6.0	7.4	Proprietors' income
5613	Servicios de empleo	460.1	465.8	449.2	443.3	459.8	485.2	435.7	481.8	549.9	573.6	Employment services
	Compensación a empleados	448.5	451.7	436.3	431.7	444.0	465.4	417.5	461.2	525.2	546.8	Employees' compensation
	Ingresos procedentes de la propiedad	11.6	14.2	12.9	11.6	15.8	19.8	18.2	20.6	24.7	26.8	Proprietors' income
5614	Servicio de apoyo a negocios	72.4	68.9	33.5	83.6	118.7	108.3	134.0	121.8	134.3	166.4	Business support services
	Compensación a empleados	109.8	99.8	100.0	104.9	94.3	92.2	100.2	103.8	108.9	120.8	Employees' compensation
	Ingresos procedentes de la propiedad	(37.3)	(30.9)	(66.5)	(21.3)	24.4	16.2	33.8	18.0	25.4	45.5	Proprietors' income
5615	Agencias de viaje y servicios de reservación	29.9	28.7	31.8	32.3	29.7	33.2	29.1	16.8	22.4	33.0	Travel arrangement and reservation services
	Compensación a empleados	23.7	22.5	23.1	23.2	20.1	22.4	21.8	13.9	18.1	26.5	Employees' compensation
	Ingresos procedentes de la propiedad	6.2	6.2	8.6	9.1	9.6	10.8	7.2	2.9	4.2	6.5	Proprietors' income

(Continúa-Continue)

TABLA 13 - DISTRIBUCIÓN FUNCIONAL DEL INGRESO NETO POR SECTOR INDUSTRIAL: AÑOS FISCALES (CONT.)
TABLE 13 - FUNCTIONAL DISTRIBUTION OF NET INCOME BY INDUSTRIAL SECTOR: FISCAL YEARS (CONT.)
(En millones de dólares - In millions of dollars)

SCIAN NAICS	Industrias	2014	2015	2016	2017	2018	2019	2020	2021r	2022r	2023p	Industries
5616	Servicios de investigación y seguridad	424.2	408.0	406.2	404.5	493.5	489.2	456.6	467.9	528.3	544.2	Investigation and security services
	Compensación a empleados	402.6	389.2	382.9	374.3	445.7	435.6	396.1	417.3	468.9	478.1	Employees' compensation
5617	Ingresos procedentes de la propiedad	21.6	18.9	23.3	30.3	47.8	53.6	60.5	50.6	59.4	66.1	Proprietors' income
	Servicios a los edificios y viviendas	222.0	216.0	215.6	217.5	226.6	226.4	218.5	248.1	304.4	342.3	Services to buildings and dwellings
5619	Compensación a empleados	201.8	196.5	198.8	199.2	203.4	197.8	187.2	205.4	249.8	271.7	Employees' compensation
	Ingresos procedentes de la propiedad	20.2	19.5	16.8	18.3	23.3	28.7	31.3	42.7	54.6	70.7	Proprietors' income
5620	Otros servicios de apoyo	17.0	18.9	19.2	19.3	19.3	21.1	23.3	20.5	24.0	25.5	Other support services
	Compensación a empleados	13.4	14.9	15.5	15.2	15.0	15.4	15.8	14.4	16.6	17.6	Employees' compensation
5621	Ingresos procedentes de la propiedad	3.5	4.0	3.7	4.1	4.3	5.7	7.5	6.1	7.4	8.0	Proprietors' income
	Manejo de desechos y servicios de remediación	144.6	159.7	149.3	149.7	165.0	163.4	156.3	174.2	182.7	191.3	Waste management and remediation services
5622	Compensación a empleados	111.5	114.2	110.2	110.2	116.9	122.2	113.8	122.0	127.1	133.9	Employees' compensation
	Ingresos procedentes de la propiedad	33.1	45.4	39.2	39.4	48.2	41.2	42.5	52.2	55.6	57.4	Proprietors' income
5629	Recogido de basura	39.6	54.9	50.6	50.2	57.7	46.4	43.7	49.1	53.8	60.2	Waste collection
	Compensación a empleados	37.6	38.2	37.3	37.4	41.9	43.7	41.6	44.0	47.9	53.2	Employees' compensation
61	Ingresos procedentes de la propiedad	2.0	16.6	13.3	12.8	15.8	2.7	2.1	5.2	5.9	6.9	Proprietors' income
	Manejo de desechos	64.1	62.9	57.8	59.8	61.8	61.1	66.6	75.4	75.7	75.5	Waste treatment and disposal
6111	Compensación a empleados	46.8	47.7	44.3	45.5	45.0	46.0	45.4	48.5	48.0	48.1	Employees' compensation
	Ingresos procedentes de la propiedad	17.3	15.2	13.5	14.3	16.7	15.2	21.2	26.9	27.7	27.4	Proprietors' income
6112	Otros servicios de remediación y manejo de desechos	40.9	41.9	41.0	39.7	45.5	55.9	46.0	49.7	53.2	55.6	Remediation and other waste management services
	Compensación a empleados	27.1	28.3	28.7	27.3	29.9	32.5	26.8	29.6	31.2	32.6	Employees' compensation
6114	Ingresos procedentes de la propiedad	13.9	13.7	12.3	12.4	15.6	23.4	19.3	20.1	22.0	23.0	Proprietors' income
	Servicios educativos	524.2	488.9	479.3	453.3	429.3	436.2	419.2	427.4	456.3	508.0	Educational services
6115	Compensación a empleados	425.2	408.5	405.0	386.4	366.6	377.2	368.5	378.5	410.3	454.5	Employees' compensation
	Ingresos procedentes de la propiedad	99.0	80.4	74.3	66.9	62.7	59.0	50.7	48.9	46.0	53.6	Proprietors' income
6116	Escuelas primarias y secundarias	113.6	108.2	108.3	109.6	102.6	107.9	104.6	102.2	115.6	132.0	Elementary and secondary schools
	Compensación a empleados	103.1	100.7	100.6	101.6	96.4	101.3	98.2	96.3	109.5	124.9	Employees' compensation
6117	Ingresos procedentes de la propiedad	10.6	7.4	7.8	7.9	6.2	6.6	6.4	5.8	6.0	7.1	Proprietors' income
	Universidades tecnológicas y escuelas profesionales	176.0	168.5	175.0	160.6	168.7	191.6	195.1	208.6	208.0	222.3	Junior colleges, universities and professional schools
6118	Compensación a empleados	146.5	138.0	147.9	137.6	146.1	166.6	172.4	181.1	185.1	197.8	Employees' compensation
	Ingresos procedentes de la propiedad	29.5	30.5	27.1	23.0	22.6	25.0	22.8	27.5	22.9	24.5	Proprietors' income
6119	Escuelas comerciales, computadoras y administración	39.3	38.0	37.0	29.1	25.6	20.6	21.9	24.9	27.4	29.4	Business schools and computer and management training
	Compensación a empleados	30.4	30.6	30.0	22.7	19.2	20.2	21.1	24.1	26.4	28.3	Employees' compensation
6120	Ingresos procedentes de la propiedad	8.9	7.4	7.0	6.5	6.3	0.5	0.8	0.9	1.0	1.1	Proprietors' income
	Escuelas técnicas y de intercambios	86.0	78.2	71.1	70.7	54.3	33.4	27.0	21.1	20.5	21.0	Technical and trade schools
6121	Compensación a empleados	67.3	66.0	58.4	57.1	43.9	24.1	18.4	17.6	17.2	17.6	Employees' compensation
	Ingresos procedentes de la propiedad	18.7	12.3	12.7	13.6	10.4	9.3	8.6	3.4	3.3	3.3	Proprietors' income
6122	Otras escuelas e instrucción	41.0	37.2	36.1	33.9	28.9	30.0	29.9	30.7	35.6	42.0	Other schools and instruction
	Compensación a empleados	30.3	30.5	29.7	30.4	26.5	28.3	28.1	29.7	34.5	38.3	Employees' compensation
6123	Ingresos procedentes de la propiedad	10.7	6.7	6.3	3.4	2.4	1.7	1.8	1.1	1.1	3.7	Proprietors' income
	Servicios de apoyo a la educación	68.2	58.8	51.8	49.4	49.2	52.6	40.6	39.9	49.3	61.3	Educational support services
6124	Compensación a empleados	47.6	42.7	38.3	36.9	34.5	36.7	30.3	29.7	37.6	47.5	Employees' compensation
	Ingresos procedentes de la propiedad	20.6	16.1	13.5	12.6	14.7	15.9	10.3	10.2	11.7	13.8	Proprietors' income

(Continúa-Continue)

TABLA 13 - DISTRIBUCIÓN FUNCIONAL DEL INGRESO NETO POR SECTOR INDUSTRIAL: AÑOS FISCALES (CONT.)
TABLE 13 - FUNCTIONAL DISTRIBUTION OF NET INCOME BY INDUSTRIAL SECTOR: FISCAL YEARS (CONT.)
(En millones de dólares - In millions of dollars)

SCIAN NAICS	Industrias	2014	2015	2016	2017	2018	2019	2020	2021r	2022r	2023p	Industries
62	Servicios de salud y servicios social	3,192.9	3,320.1	3,304.5	3,352.3	3,263.4	3,458.4	3,606.8	4,023.5	4,344.0	4,611.7	Health care and social assistance
	Compensación a empleados	2,320.5	2,383.2	2,375.2	2,387.9	2,313.4	2,365.2	2,455.7	2,609.1	2,775.3	2,948.9	Employees' compensation
	Ingresos procedentes de la propiedad	872.4	937.0	929.3	964.4	949.9	1,093.2	1,151.1	1,414.5	1,568.7	1,662.8	Proprietors' income
6210	Servicios de cuidado de salud ambulatori	1,677.0	1,752.4	1,793.4	1,872.8	1,877.2	2,097.6	2,223.3	2,504.0	2,732.6	2,956.5	Ambulatory health care services
	Compensación a empleados	989.0	1,017.9	1,036.9	1,074.3	1,035.1	1,109.9	1,159.3	1,300.1	1,394.2	1,511.4	Employees' compensation
	Ingresos procedentes de la propiedad	688.1	734.6	756.5	798.4	842.0	987.7	1,064.0	1,203.9	1,338.4	1,445.1	Proprietors' income
6211	Oficinas medicas	955.2	1,027.4	1,058.6	1,136.9	1,165.3	1,330.2	1,430.2	1,598.5	1,734.3	1,855.6	Offices of physicians
	Compensación a empleados	440.6	457.5	457.6	478.6	463.8	512.6	550.3	620.2	659.3	705.5	Employees' compensation
	Ingresos procedentes de la propiedad	514.6	570.0	601.1	658.2	701.4	817.6	879.9	978.3	1,075.1	1,150.1	Proprietors' income
6212	Dentistas	59.5	64.2	67.3	70.9	66.5	80.1	79.1	111.1	139.1	152.9	Offices of dentists
	Compensación a empleados	52.9	54.9	55.8	56.5	51.2	60.5	59.4	72.0	87.2	95.0	Employees' compensation
	Ingresos procedentes de la propiedad	6.5	9.3	11.5	14.4	15.3	19.7	19.7	39.2	51.9	57.9	Proprietors' income
6213	Oficinas de otros profesionales en medicinas	90.2	93.7	95.3	93.6	79.9	95.9	99.5	119.9	140.6	155.9	Offices of other health practitioners
	Compensación a empleados	70.7	71.2	67.7	68.1	59.0	67.7	70.8	83.4	95.5	104.7	Employees' compensation
	Ingresos procedentes de la propiedad	19.6	22.5	27.7	25.5	20.9	28.2	28.6	36.5	45.1	51.2	Proprietors' income
6214	Centro de cuidado para pacientes	184.6	196.8	225.7	237.5	249.4	256.2	254.8	272.6	275.2	290.2	Outpatient care centers
	Compensación a empleados	169.1	178.0	202.8	214.7	219.4	218.5	215.4	229.2	230.3	242.6	Employees' compensation
	Ingresos procedentes de la propiedad	15.5	18.8	22.9	22.9	29.9	37.7	39.4	43.4	44.9	47.5	Proprietors' income
6215	Laboratorios médicos y de diagnóstico	260.3	248.6	233.6	220.9	211.0	227.6	242.4	276.0	313.1	352.6	Medical and diagnostic laboratories
	Compensación a empleados	163.5	164.3	165.9	168.1	157.4	165.8	172.4	197.1	221.0	248.2	Employees' compensation
	Ingresos procedentes de la propiedad	96.7	84.3	67.7	52.8	53.6	61.9	69.9	78.9	92.1	104.4	Proprietors' income
6216	Servicios de cuidado de salud en el hogar	83.3	77.4	73.0	71.9	68.5	67.9	70.8	77.3	79.3	90.9	Home health care services
	Compensación a empleados	61.3	60.0	56.3	56.9	54.3	52.6	52.9	58.2	59.2	67.6	Employees' compensation
	Ingresos procedentes de la propiedad	22.0	17.4	16.7	15.0	14.2	15.3	17.9	19.1	20.1	23.3	Proprietors' income
6219	Otros servicios de cuidado de salud ambulatorios	44.0	44.2	39.9	41.1	36.6	39.6	46.7	48.6	51.0	58.5	Other ambulatory health care services
	Compensación a empleados	30.8	32.0	30.9	31.4	30.0	32.2	38.2	40.1	41.8	47.8	Employees' compensation
	Ingresos procedentes de la propiedad	13.1	12.2	8.9	9.7	6.7	7.4	8.5	8.5	9.2	10.7	Proprietors' income
6220	Hospitales	1,268.4	1,314.4	1,257.6	1,229.3	1,176.8	1,134.7	1,150.5	1,261.4	1,316.9	1,342.8	Hospitals
	Compensación a empleados	1,123.3	1,153.1	1,124.9	1,106.9	1,084.2	1,048.0	1,080.5	1,080.6	1,123.7	1,167.0	Employees' compensation
	Ingresos procedentes de la propiedad	145.1	161.3	132.7	122.4	92.6	86.6	70.0	180.8	193.3	175.9	Proprietors' income
6230	Instalaciones de cuidado de convalecencia y residencial	104.6	103.7	100.8	107.8	81.3	82.1	86.3	101.9	106.0	116.4	Nursing and residential care facilities
	Compensación a empleados	80.4	83.4	81.5	86.9	87.2	88.0	94.0	99.1	103.0	113.2	Employees' compensation
	Ingresos procedentes de la propiedad	24.2	20.2	19.3	20.9	(5.9)	(6.0)	(7.7)	2.8	3.0	3.3	Proprietors' income
6231	Residencias con cuidado de enfermeras	17.5	17.8	16.2	16.1	15.8	17.1	16.3	19.4	22.3	24.9	Nursing care facilities
	Compensación a empleados	15.1	16.5	14.9	15.0	14.8	16.0	16.6	18.1	20.8	23.2	Employees' compensation
	Ingresos procedentes de la propiedad	2.4	1.3	1.3	1.1	1.0	1.1	(0.3)	1.2	1.5	1.7	Proprietors' income
6232	Residencias para cuidado de personas con problemas de retraso mental y adicción	32.1	37.0	39.1	43.8	18.4	19.1	22.1	24.4	24.7	28.5	Residential mental retardation, mental health and substance abuse facilities
	Compensación a empleados	17.9	20.2	20.5	21.6	22.2	23.3	24.7	23.9	24.2	28.0	Employees' compensation
	Ingresos procedentes de la propiedad	14.2	16.8	18.6	22.1	(3.8)	(4.2)	(2.6)	0.5	0.5	0.4	Proprietors' income

(Continúa-Continue)

TABLA 13 - DISTRIBUCIÓN FUNCIONAL DEL INGRESO NETO POR SECTOR INDUSTRIAL: AÑOS FISCALES (CONT.)
TABLE 13 - FUNCTIONAL DISTRIBUTION OF NET INCOME BY INDUSTRIAL SECTOR: FISCAL YEARS (CONT.)
(En millones de dólares - In millions of dollars)

SCIAN NAICS	Industrias	2014	2015	2016	2017	2018	2019	2020	2021r	2022r	2023p	Industries
6233	Asilos y otras residencias para el cuidado de ancianos	55.0	48.8	45.4	47.9	47.1	45.9	47.8	58.1	59.0	63.1	Community care facilities for the elderly
	Compensación a empleados	47.4	46.7	46.1	50.3	50.2	48.7	52.6	57.1	58.0	61.9	Employees' compensation
	Ingresos procedentes de la propiedad	7.6	2.1	(0.7)	(2.4)	(3.1)	(2.9)	(4.8)	1.0	1.0	1.1	Proprietors' income
6240	Asistencia social	142.8	149.6	152.7	142.4	128.2	144.1	146.8	156.2	188.5	195.9	Social assistance
	Compensación a empleados	127.8	128.7	131.9	119.7	106.9	119.2	122.0	129.3	154.5	157.4	Employees' compensation
	Ingresos procedentes de la propiedad	15.0	20.9	20.8	22.7	21.2	24.9	24.8	26.9	34.0	38.5	Proprietors' income
71	Arte y entretenimiento	119.1	105.1	112.3	124.0	91.5	104.1	106.9	106.1	133.3	135.5	Art, entertainment and recreation
	Compensación a empleados	77.4	73.4	80.3	87.3	78.1	85.0	90.3	87.0	110.9	111.8	Employees' compensation
	Ingresos procedentes de la propiedad	41.6	31.8	32.0	36.6	13.3	19.1	16.6	19.1	22.5	23.7	Proprietors' income
7110	Compañías de representación de las artes	74.7	65.1	68.6	67.8	37.0	45.7	41.8	46.6	54.3	56.2	Performing arts, spectator sports, and related industries
	Compensación a empleados	33.6	30.2	29.7	32.5	29.2	32.3	30.6	29.6	33.9	34.5	Employees' compensation
	Ingresos procedentes de la propiedad	41.1	34.9	38.9	35.3	7.8	13.4	11.2	17.1	20.4	21.7	Proprietors' income
7111	Compañías de teatro	48.2	44.4	50.2	53.0	21.8	25.4	24.6	27.5	32.7	34.5	Performing arts companies
	Compensación a empleados	17.5	16.3	16.3	19.0	17.1	17.1	17.2	16.1	18.0	18.6	Employees' compensation
	Ingresos procedentes de la propiedad	30.7	28.1	33.9	34.0	4.7	8.3	7.5	11.4	14.7	15.9	Proprietors' income
7113	Promotores de la representación de las artes, deportes y eventos similares	19.6	15.7	14.3	11.8	13.8	18.9	15.8	15.9	17.5	17.5	Promoters of performing arts, sports, and similar events
	Compensación a empleados	10.9	10.2	10.1	10.1	8.9	12.0	10.3	9.8	11.3	11.4	Employees' compensation
	Ingresos procedentes de la propiedad	8.7	5.5	4.2	1.8	4.8	6.9	5.6	6.1	6.2	6.2	Proprietors' income
7115	Artistas, escritores y representantes de las artes independientes	6.8	5.0	4.1	2.9	1.4	1.3	1.4	3.2	4.1	4.2	Independent artists, writers, and performers
	Compensación a empleados	5.2	3.7	3.3	3.5	3.2	3.2	3.2	3.6	4.6	4.6	Employees' compensation
	Ingresos procedentes de la propiedad	1.7	1.2	0.8	(0.5)	(1.7)	(1.8)	(1.8)	(0.4)	(0.4)	(0.4)	Proprietors' income
7120	Museos, lugares históricos e instituciones similares	7.0	5.1	3.4	4.8	4.2	4.3	7.0	6.3	8.4	8.4	Museums, historical sites, and similar institutions
	Compensación a empleados	6.5	5.1	5.2	4.6	3.9	3.9	6.4	6.2	8.4	8.4	Employees' compensation
	Ingresos procedentes de la propiedad	0.5	0.0	(1.8)	0.2	0.3	0.3	0.6	0.0	0.0	0.0	Proprietors' income
7130	Industrias de entretenimiento, apuestas y recreación	37.4	34.9	40.3	51.4	50.3	54.2	58.1	53.2	70.6	70.9	Amusement, gambling, and recreation industries
	Compensación a empleados	37.3	38.0	45.4	50.2	45.1	48.8	53.2	51.2	68.6	68.8	Employees' compensation
	Ingresos procedentes de la propiedad	0.1	(3.1)	(5.1)	1.2	5.2	5.4	4.9	2.0	2.0	2.0	Proprietors' income
7131	Parques de diversiones y salones de juego	3.2	4.5	5.3	6.4	4.8	5.0	5.0	2.6	4.5	4.5	Amusement parks and arcades
	Compensación a empleados	2.8	3.2	4.1	4.0	3.0	3.4	3.4	2.3	4.2	4.2	Employees' compensation
	Ingresos procedentes de la propiedad	0.4	1.4	1.1	2.5	1.8	1.6	1.6	0.3	0.3	0.3	Proprietors' income
7132	Industria de apuestas	5.6	4.9	4.7	5.6	5.6	6.6	9.4	10.3	16.1	16.1	Gambling industries
	Compensación a empleados	5.8	5.7	6.0	6.8	6.8	7.9	11.3	11.0	16.9	16.9	Employees' compensation
	Ingresos procedentes de la propiedad	(0.2)	(0.8)	(1.3)	(1.2)	(1.2)	(1.3)	(1.9)	(0.8)	(0.8)	(0.8)	Proprietors' income
7139	Otras industrias de diversión y recreación	28.6	25.4	30.3	39.4	39.8	42.6	43.7	40.3	50.0	50.2	Other amusement and recreation industries
	Compensación a empleados	28.7	29.1	35.3	39.5	35.3	37.4	38.5	37.8	47.5	47.7	Employees' compensation
	Ingresos procedentes de la propiedad	(0.1)	(3.7)	(5.0)	(0.1)	4.6	5.1	5.2	2.5	2.5	2.5	Proprietors' income
72	Alojamiento y restaurantes	1,702.0	1,743.1	1,773.5	1,738.4	1,659.0	1,738.0	1,595.8	1,587.8	2,037.4	2,179.5	Accommodation and food services
	Compensación a empleados	1,183.6	1,200.5	1,190.9	1,193.5	1,133.2	1,192.4	1,113.4	1,111.1	1,462.7	1,533.0	Employees' compensation
	Ingresos procedentes de la propiedad	518.4	542.6	582.6	544.9	525.9	545.6	482.4	476.8	574.8	646.5	Proprietors' income

(Continúa-Continue)

TABLA 13 - DISTRIBUCIÓN FUNCIONAL DEL INGRESO NETO POR SECTOR INDUSTRIAL: AÑOS FISCALES (CONT.)
TABLE 13 - FUNCTIONAL DISTRIBUTION OF NET INCOME BY INDUSTRIAL SECTOR: FISCAL YEARS (CONT.)
(En millones de dólares - In millions of dollars)

SCIAN NAICS	Industrias	2014	2015	2016	2017	2018	2019	2020	2021r	2022r	2023p	Industries
7211	Alojamiento	405.6	456.9	444.4	423.0	387.5	376.6	341.7	285.1	397.4	406.4	Traveler accommodation
	Compensación a empleados	365.7	379.3	364.3	351.0	309.4	301.3	278.0	230.5	331.5	343.0	Employees' compensation
	Ingresos procedentes de la propiedad	39.9	77.6	80.1	72.1	78.1	75.4	63.6	54.5	65.9	63.5	Proprietors' income
7220	Servicios de alimentos y bebidas	1,296.4	1,286.2	1,329.2	1,315.4	1,271.5	1,361.3	1,254.2	1,302.8	1,640.1	1,773.1	Food services and drinking places
	Compensación a empleados	817.9	821.1	826.6	842.5	823.8	891.2	835.4	880.5	1,131.2	1,190.0	Employees' compensation
	Ingresos procedentes de la propiedad	478.5	465.1	502.5	472.9	447.7	470.2	418.8	422.2	508.9	583.1	Proprietors' income
81	Otros servicios	371.8	365.7	364.6	364.1	343.9	371.2	383.9	426.2	485.3	528.0	Other services
	Compensación a empleados	306.5	306.5	306.0	308.2	292.9	312.6	329.5	354.2	402.0	437.7	Employees' compensation
	Ingresos procedentes de la propiedad	65.2	59.2	58.6	55.9	51.0	58.6	54.4	72.1	83.3	90.3	Proprietors' income
8110	Reparaciones y mantenimiento	162.5	163.6	167.3	166.1	155.3	173.0	171.9	192.6	213.5	232.0	Repair and maintenance
	Compensación a empleados	128.5	131.0	132.1	131.0	125.4	136.6	137.1	154.1	169.9	184.2	Employees' compensation
	Ingresos procedentes de la propiedad	34.1	32.6	35.2	35.1	29.9	36.3	34.8	38.5	43.6	47.9	Proprietors' income
8111	Mecánica automotriz, reparación y mantenimiento	67.5	68.2	71.0	71.2	66.6	75.2	76.9	89.4	104.9	114.8	Automotive repair and maintenance
	Compensación a empleados	56.3	58.8	61.3	60.5	56.6	62.8	63.8	73.8	85.8	93.8	Employees' compensation
	Ingresos procedentes de la propiedad	11.2	9.4	9.7	10.6	9.9	12.4	13.1	15.7	19.1	21.1	Proprietors' income
8112	Reparación y mantenimiento de equipo electrónico y de precisión	34.4	33.4	34.3	35.3	33.5	35.7	35.8	37.1	36.5	39.8	Electronic and precision equipment repair and maintenance
	Compensación a empleados	22.3	20.9	20.2	21.1	20.8	21.2	21.4	23.2	22.6	24.6	Employees' compensation
	Ingresos procedentes de la propiedad	12.1	12.5	14.2	14.2	12.7	14.5	14.4	13.9	13.9	15.2	Proprietors' income
8113	Reparación y mantenimiento de equipo comercial e industrial	49.9	51.5	51.5	49.2	44.5	49.9	47.8	53.3	56.9	62.0	Commercial and industrial machinery and equipment repairs and maintenance
	Compensación a empleados	42.6	43.0	42.4	41.0	39.5	43.0	42.7	46.7	49.2	53.4	Employees' compensation
	Ingresos procedentes de la propiedad	7.3	8.5	9.1	8.1	5.0	6.9	5.2	6.6	7.6	8.6	Proprietors' income
8114	Reparación y mantenimiento de equipos del hogar y electrodomésticos	10.7	10.5	10.5	10.5	10.8	12.2	11.4	12.8	15.2	15.3	Personal and household goods repair and maintenance
	Compensación a empleados	7.3	8.2	8.3	8.4	8.4	9.6	9.3	10.4	12.3	12.4	Employees' compensation
	Ingresos procedentes de la propiedad	3.5	2.2	2.3	2.1	2.3	2.6	2.1	2.4	3.0	3.0	Proprietors' income
8120	Servicios personales y de lavandería	116.3	112.6	111.0	110.6	99.3	110.3	95.5	112.9	137.3	145.8	Personal and laundry services
	Compensación a empleados	96.2	94.7	94.9	95.6	86.1	92.6	88.9	92.3	112.6	120.4	Employees' compensation
	Ingresos procedentes de la propiedad	20.1	17.9	16.1	14.9	13.2	17.7	6.6	20.7	24.7	25.3	Proprietors' income
8121	Servicios personales	26.4	25.4	25.9	27.0	24.7	29.6	27.4	31.1	39.7	43.1	Personal care services
	Compensación a empleados	21.8	21.6	22.3	23.4	21.2	24.9	23.8	27.5	35.2	38.3	Employees' compensation
	Ingresos procedentes de la propiedad	4.5	3.7	3.7	3.7	3.6	4.7	3.6	3.7	4.5	4.8	Proprietors' income
8122	Servicios de funeraria	28.5	26.6	26.6	25.3	25.3	28.8	29.2	42.9	46.5	47.9	Death care services
	Compensación a empleados	27.4	26.8	27.3	27.5	26.1	26.9	26.7	29.9	32.0	33.1	Employees' compensation
	Ingresos procedentes de la propiedad	1.1	(0.2)	(0.7)	(2.2)	(0.8)	2.0	2.6	13.0	14.4	14.8	Proprietors' income
8123	Servicios de lavandería	26.4	25.0	24.2	24.6	19.3	20.9	16.0	15.9	20.2	22.3	Drycleaning and laundry services
	Compensación a empleados	18.5	17.3	17.3	17.5	14.9	15.7	14.8	15.3	19.6	21.7	Employees' compensation
	Ingresos procedentes de la propiedad	8.0	7.7	7.0	7.0	4.5	5.2	1.1	0.6	0.6	0.5	Proprietors' income
8129	Otros servicios de cuidados personales	34.9	35.6	34.2	33.6	30.0	30.9	22.9	23.0	31.0	32.5	Other personal services
	Compensación a empleados	28.5	28.9	28.1	27.2	24.0	25.1	23.6	19.7	25.8	27.3	Employees' compensation
	Ingresos procedentes de la propiedad	6.4	6.7	6.1	6.4	6.0	5.9	(0.7)	3.3	5.1	5.2	Proprietors' income

(Continúa-Continue)

TABLA 13 - DISTRIBUCIÓN FUNCIONAL DEL INGRESO NETO POR SECTOR INDUSTRIAL: AÑOS FISCALES (CONT.)
TABLE 13 - FUNCTIONAL DISTRIBUTION OF NET INCOME BY INDUSTRIAL SECTOR: FISCAL YEARS (CONT.)
(En millones de dólares - In millions of dollars)

SCIAN NAICS	Industrias	2014	2015	2016	2017	2018	2019	2020	2021r	2022r	2023p	Industries
8130	Organizaciones religiosas, civiles, sociales y políticas	62.4	60.1	58.6	59.7	63.1	61.4	87.9	89.9	95.6	109.7	Religious, grantmaking, civic, professional, and similars organizations
	Compensación a empleados	57.2	57.0	55.8	58.2	58.7	58.8	76.9	79.5	84.1	96.3	Employees' compensation
	Ingresos procedentes de la propiedad	5.2	3.2	2.8	1.5	4.4	2.6	11.0	10.4	11.5	13.4	Proprietors' income
8134	Organizaciones civiles y sociales	5.0	5.3	5.4	7.5	7.8	7.7	8.8	7.5	7.9	9.7	Civic and social organizations
	Compensación a empleados	5.4	5.4	5.4	6.3	6.2	6.6	7.3	6.0	6.2	7.7	Employees' compensation
	Ingresos procedentes de la propiedad	(0.4)	(0.2)	(0.0)	1.2	1.6	1.2	1.4	1.5	1.6	2.0	Proprietors' income
8139	Organizaciones políticas, profesionales, de negocios y organizaciones similares	57.4	54.9	53.3	52.2	55.3	53.7	79.2	82.4	87.7	100.0	Business, professional, labor, political, and similar organization
	Compensación a empleados	51.8	51.5	50.4	51.9	52.5	52.2	69.5	73.4	77.9	88.6	Employees' compensation
	Ingresos procedentes de la propiedad	5.5	3.3	2.8	0.3	2.7	1.4	9.6	8.9	9.9	11.4	Proprietors' income
8140	Hogares privados	30.6	29.4	27.6	27.7	26.2	26.5	28.7	30.8	38.9	40.6	Private Households
	Compensación a empleados	24.7	23.9	23.1	23.4	22.7	24.6	26.6	28.3	35.4	36.8	Employees' compensation
	Ingresos procedentes de la propiedad	5.9	5.5	4.5	4.4	3.5	1.9	2.0	2.5	3.5	3.7	Proprietors' income
8141	Hogares privados	30.6	29.4	27.6	27.7	26.2	26.5	28.7	30.8	38.9	40.6	Private Households
	Compensación a empleados	24.7	23.9	23.1	23.4	22.7	24.6	26.6	28.3	35.4	36.8	Employees' compensation
	Ingresos procedentes de la propiedad	5.9	5.5	4.5	4.4	3.5	1.9	2.0	2.5	3.5	3.7	Proprietors' income
92	Gobierno	7,825.1	7,264.0	7,236.1	7,175.2	6,343.0	5,861.1	5,308.6	5,129.1	5,144.1	5,551.8	Government
	Compensación a empleados	7,825.1	7,264.0	7,236.1	7,175.2	6,343.0	5,861.1	5,308.6	5,129.1	5,144.1	5,551.8	Employees' compensation
	Ingresos procedentes de la propiedad	0.0	0.0	0.0	0.0	0.0	0.0	0.0	0.0	0.0	0.0	Proprietors' income
	Central (1)	6,285.5	5,740.8	5,686.4	5,626.1	4,946.2	4,597.0	4,037.8	3,857.8	3,835.0	4,186.7	Central (1)
	Compensación a empleados	6,285.5	5,740.8	5,686.4	5,626.1	4,946.2	4,597.0	4,037.8	3,857.8	3,835.0	4,186.7	Employees' compensation
	Ingresos procedentes de la propiedad	0.0	0.0	0.0	0.0	0.0	0.0	0.0	0.0	0.0	0.0	Proprietors' income
	Municipios	1,539.6	1,523.3	1,549.7	1,549.1	1,396.9	1,264.0	1,270.8	1,271.4	1,309.1	1,365.1	Municipios
	Compensación a empleados	1,539.6	1,523.3	1,549.7	1,549.1	1,396.9	1,264.0	1,270.8	1,271.4	1,309.1	1,365.1	Employees' compensation
	Ingresos procedentes de la propiedad	0.0	0.0	0.0	0.0	0.0	0.0	0.0	0.0	0.0	0.0	Proprietors' income
	Resto del mundo	(33,648.3)	(33,773.5)	(34,351.5)	(34,396.0)	(33,357.0)	(34,361.3)	(32,777.6)	(33,069.3)	(35,090.4)	(36,351.6)	Rest of the world
	Compensación a empleados	1,146.0	1,199.9	1,221.1	1,279.8	1,242.8	1,172.6	1,202.3	1,183.6	1,284.0	1,381.7	Employees' compensation
	Ingresos procedentes de la propiedad	(34,794.4)	(34,973.4)	(35,572.6)	(35,675.8)	(34,599.7)	(35,533.9)	(33,979.9)	(34,253.0)	(36,374.5)	(37,733.3)	Proprietors' income
	Gobierno Federal	1,148.8	1,201.6	1,222.6	1,281.0	1,458.0	1,306.6	1,330.2	1,207.1	1,331.9	1,454.2	Federal government
	Compensación a empleados	1,148.8	1,201.6	1,222.6	1,281.0	1,458.0	1,306.6	1,330.2	1,207.1	1,331.9	1,454.2	Employees' compensation
	Ingresos procedentes de la propiedad	0.0	0.0	0.0	0.0	0.0	0.0	0.0	0.0	0.0	0.0	Proprietors' income
	Otros ingresos de factores de producción											Other factor income received from
	Recibidos del resto del mundo	422.3	355.0	385.7	590.1	6,358.4	4,862.3	1,976.7	2,927.6	2,542.9	2,593.2	The rest of the world
	Compensación a empleados	1.7	1.6	1.6	1.5	1.5	1.4	1.2	0.1	0.1	0.1	Employees' compensation
	Ingresos procedentes de la propiedad	420.6	353.4	384.1	588.7	6,356.8	4,860.9	1,975.5	2,927.5	2,542.7	2,593.1	Proprietors' income
	Menos: pagos a factores de producción del Resto del mundo	4.0	5.0	6.0	-	-	-	1.0	2.0	3.0	4.0	Less: factor income paid to the rest of the world
	Compensación a empleados	35,219.4	35,330.2	35,959.8	36,267.2	41,173.4	40,530.2	36,084.6	37,204.1	38,965.2	40,399.0	Employees' compensation
	Ingresos procedentes de la propiedad	4.5	3.3	3.1	2.7	216.8	135.4	129.2	23.6	48.0	72.6	Proprietors' income

r - Cifras revisadas.
p- Cifras preliminares.
a/- Menos de \$50,000.
() Cifras negativas.
(1) Incluye las agencias, la Universidad de Puerto Rico, la Corporación del Fondo del Seguro del Estado y la Autoridad de Carreteras y Transportación.
d - Datos omitidos para evitar presentar información de compañías

r - Revised figures.
p- Preliminary figures.
a/- Less than \$50,000.
() Negative figures.
(1) Includes agencies, the University of Puerto Rico, the State Insurance Fund Corporation, and the Highway and Transportation Authority.
d - Withheld to avoid disclosing data for companies

Fuente: Junta de Planificación, Programa de Planificación Económica y Social, Subprograma de Análisis Económico.

Source: Puerto Rico Planning Board, Economic and Social Planning Program, Economic Analysis Subprogram.

TABLA 14 - RELACIÓN ENTRE EL PRODUCTO BRUTO, EL INGRESO NETO Y EL INGRESO PERSONAL: AÑOS FISCALES
TABLE 14 - RELATION BETWEEN GROSS PRODUCT, NET INCOME, AND PERSONAL INCOME: FISCAL YEARS
(En millones de dólares - In millions of dollars)

	2014	2015	2016	2017	2018	2019	2020	2021r	2022r	2023p	
PRODUCTO BRUTO	68,797.5	69,602.0	69,985.2	69,049.5	67,601.1	70,765.1	70,353.3	73,357.2	78,476.7	81,550.7	GROSS PRODUCT
Menos: Depreciación	7,161.3	7,135.6	6,979.7	6,659.8	6,673.8	6,769.5	7,099.5	7,299.9	7,749.0	8,013.6	Less: Depreciation
Igual a: Producto neto	61,636.2	62,466.5	63,005.4	62,389.7	60,927.3	63,995.6	63,253.7	66,057.4	70,727.7	73,537.0	Equals: Net product
Más: Subsidios	738.6	801.9	825.1	650.0	620.8	723.2	634.6	651.0	590.2	652.8	Plus: Subsidies
Menos: Contribuciones indirectas	5,204.1	5,332.6	6,462.2	6,839.8	6,609.2	7,104.9	6,195.8	7,645.9	7,959.9	8,045.4	Less: Indirect business taxes
Transferencias de empresas	1,556.7	1,570.0	1,493.7	1,387.7	1,335.4	1,263.0	1,259.0	916.3	909.4	1,083.0	Business transfers
Discrepancia estadística	235.3	371.2	(317.7)	528.7	(457.4)	725.1	(575.3)	(280.4)	433.2	(365.0)	Statistical discrepancy
IGUAL A: INGRESO NETO	55,378.6	55,994.6	56,192.4	54,283.5	54,060.9	55,625.8	57,008.7	58,426.5	62,015.5	65,426.4	EQUALS: NET INCOME
Menos: Aportaciones a sistemas de seguridad social	5,371.2	5,248.5	5,412.2	5,579.5	4,819.2	4,753.4	4,783.1	5,741.5	5,279.2	5,531.9	Less: Contributions for social insurance
Empleados	2,236.8	2,172.4	2,170.2	2,189.8	2,095.0	2,041.8	2,012.8	1,977.0	1,943.1	2,025.4	Employees
Patronos	3,134.4	3,076.1	3,241.9	3,389.7	2,724.2	2,711.7	2,770.3	3,764.5	3,336.1	3,506.5	Employers
Ganancias sin distribuir de corporaciones	11,491.7	12,468.3	12,914.6	10,057.2	4,494.5	6,544.8	12,176.1	11,585.8	11,651.2	11,017.4	Undistributed corporate profits
Contribución sobre ingresos de corporaciones	1,914.3	1,843.5	1,663.6	1,602.9	1,775.7	2,491.8	2,072.2	2,144.2	2,608.1	2,954.2	Corporate income tax
Ganancias de empresas públicas	(983.2)	(1,217.0)	(1,234.9)	(1,076.9)	(1,164.6)	250.5	(927.9)	(1,174.7)	(900.0)	(391.0)	Profits of public enterprises
Interés recibido por el gobierno (1)	357.1	171.6	130.3	403.9	(288.1)	(98.8)	(38.6)	(189.6)	(59.5)	124.7	Interest received by government (1)
IGUAL A: INGRESO NETO QUE AFLUYE A LAS PERSONAS	37,227.5	37,479.7	37,306.6	37,716.8	44,424.2	41,684.2	38,943.9	40,319.4	43,436.4	46,189.2	EQUALS: NET INCOME THAT FLOWS TO PERSONS
Más: Pagos de transferencia	24,079.1	24,243.7	24,358.0	25,436.4	27,128.0	26,518.8	35,972.3	41,236.5	41,708.6	40,483.7	Plus: Transfer payments
Gobierno	22,095.9	22,230.4	22,403.3	23,573.4	24,995.4	24,516.1	33,977.3	39,673.9	40,135.9	38,707.9	Government
Central y municipios	5,741.5	5,798.0	5,905.1	5,783.9	6,194.9	5,688.6	6,460.8	7,180.6	7,569.7	6,575.6	Central and municipios
Federal	16,324.1	16,399.0	16,464.2	17,759.1	18,770.5	18,805.1	27,499.3	32,423.8	32,544.2	32,054.8	Federal
Estatales de E.E.U.U.	30.3	33.5	33.9	30.4	30.0	22.3	17.2	69.5	22.0	77.5	U.S. state governments
Empresas	1,556.7	1,570.0	1,493.7	1,387.7	1,335.4	1,263.0	1,259.0	916.3	909.4	1,083.0	Business
Remesas personales	411.5	427.6	444.3	455.9	467.7	488.4	516.0	543.5	575.6	605.5	Private remittances
Otros no residentes	15.0	15.7	16.7	19.5	329.4	251.3	220.0	102.9	87.8	87.4	Other nonresidents
Interés pagado	1,809.1	2,032.9	1,936.1	1,709.8	320.6	(471.0)	(1,041.2)	(913.3)	(1,814.9)	312.2	Interest paid
Gobierno (1)	512.6	508.9	642.4	490.0	(801.0)	(1,624.3)	(2,138.9)	(1,955.5)	(2,851.0)	(694.2)	Government (1)
Personas	1,296.5	1,524.0	1,293.6	1,219.7	1,121.5	1,153.3	1,097.7	1,042.2	1,036.1	1,006.4	Persons
IGUAL A: INGRESO PERSONAL	63,115.7	63,756.3	63,600.7	64,863.0	71,872.8	67,731.8	73,874.9	80,642.5	83,330.0	86,984.1	EQUALS: PERSONAL INCOME

r- Cifras revisadas.
p- Cifras preliminares.
(1) Cifras negativas.
(1) Incluye el gobierno central y los municipios.

r- Revised figures.
p- Preliminary figures.
(1) Negative figures.
(1) Includes central government and municipios.

Fuente: Junta de Planificación, Programa de Planificación Económica y Social, Subprograma de Análisis Económico.

Source: Puerto Rico Planning Board, Economic and Social Planning Program, Economic Analysis Subprogram.

TABLA 15 - INGRESO PERSONAL: AÑOS FISCALES
TABLE 15 - PERSONAL INCOME: FISCAL YEARS
(En millones de dólares - In millions of dollars)

	2014	2015	2016	2017	2018	2019	2020	2021r	2022r	2023p	
INGRESO PERSONAL	63,115.7	63,756.3	63,600.7	64,863.0	71,872.8	67,731.8	73,874.9	80,642.5	83,330.0	86,984.1	PERSONAL INCOME
Compensación a empleados	29,349.3	28,873.9	28,571.9	28,483.5	27,693.7	27,671.0	27,263.8	28,794.8	30,733.6	32,661.5	Employees' compensation
Empresas, Personas e instituciones sin fines de lucro	20,378.1	20,410.0	20,114.7	20,028.6	20,107.9	20,637.3	20,752.9	22,482.0	24,305.5	25,728.0	Business, household and nonprofit institutions
Gobierno	7,825.1	7,264.0	7,236.1	7,175.2	6,343.0	5,861.1	5,308.6	5,129.1	5,144.1	5,551.8	Government
Resto del mundo	1,146.0	1,199.9	1,221.1	1,279.8	1,242.8	1,172.6	1,202.3	1,183.6	1,284.0	1,381.7	Rest of the world
Menos: Aportaciones a sistemas de seguridad social	5,371.2	5,248.5	5,412.2	5,579.5	4,819.2	4,753.4	4,783.1	5,741.5	5,279.2	5,531.9	Less: Contributions for social insurance
Empleados	2,236.8	2,172.4	2,170.2	2,189.8	2,095.0	2,041.8	2,012.8	1,977.0	1,943.1	2,025.4	Employees
Patrones	3,134.4	3,076.1	3,241.9	3,389.7	2,724.2	2,711.7	2,770.3	3,764.5	3,336.1	3,506.5	Employers
Ingresos procedentes de la propiedad	15,058.5	15,887.2	16,083.0	16,522.6	21,870.2	18,295.4	15,421.8	16,352.6	16,167.0	19,370.8	Proprietors' income
Ganancia de empresas no incorporadas	2,912.2	3,120.5	3,139.7	3,479.6	3,618.7	3,859.6	3,966.3	4,292.9	5,179.4	5,952.4	Profit of unincorporated enterprises
Dividendos de corporaciones locales	224.9	223.5	232.0	239.7	256.7	254.7	308.6	330.0	333.0	333.1	Dividends of domestic corporations
Ingresos misceláneos y dividendos recibidos del exterior	7.0	6.9	7.4	9.3	169.2	126.7	128.5	136.9	141.5	144.6	Miscellaneous income and dividends received from abroad
Ganancia de personas por arrendamiento	9,490.3	9,346.8	9,480.7	9,386.1	9,570.7	9,615.3	9,863.4	9,420.1	9,774.2	10,165.4	Rental income of persons
Intereses recibidos por personas	2,424.0	3,189.5	3,223.2	3,408.0	8,254.9	4,439.1	1,155.0	2,172.7	739.0	2,775.3	Personal interest income
Pagos de transferencia	24,079.1	24,243.7	24,358.0	25,436.4	27,128.0	26,518.8	35,972.3	41,236.5	41,708.6	40,483.7	Transfer payments
Gobierno Central y municipios	5,741.5	5,798.0	5,905.1	5,783.9	6,194.9	5,688.6	6,460.8	7,180.6	7,569.7	6,575.6	Central government and municipios
Gobierno Federal	16,324.1	16,399.0	16,464.2	17,759.1	18,770.5	18,805.1	27,499.3	32,423.8	32,544.2	32,054.8	Federal government
Gobiernos estatales de E.E.U.U.	30.3	33.5	33.9	30.4	30.0	22.3	17.2	69.5	22.0	77.5	U.S. state governments
Empresas	1,556.7	1,570.0	1,493.7	1,387.7	1,335.4	1,263.0	1,259.0	916.3	909.4	1,083.0	Business
Otros no residentes	426.5	443.3	461.1	475.4	797.2	739.7	736.0	646.3	663.3	692.8	Other nonresidents

r - Cifras revisadas.
p- Cifras preliminares.

r - Revised figures.
p- Preliminary figures.

Fuente: Junta de Planificación, Programa de Planificación Económica y Social, Subprograma de Análisis Económico.

Source: Puerto Rico Planning Board, Economic and Social Planning Program, Economic Analysis Subprogram.

TABLA 16 - APORTACIONES A SISTEMAS DE SEGURIDAD SOCIAL: AÑOS FISCALES
TABLE 16 - CONTRIBUTIONS FOR SOCIAL INSURANCE: FISCAL YEARS
(En millones de dólares - In millions of dollars)

	2014	2015	2016	2017	2018	2019	2020	2021r	2022r	2023p	
Total	5,371.2	5,248.5	5,412.2	5,579.5	4,819.2	4,753.4	4,783.1	5,741.5	5,279.2	5,531.9	Total
Aportaciones de los patronos	3,134.4	3,076.1	3,241.9	3,389.7	2,724.2	2,711.7	2,770.3	3,764.5	3,336.1	3,506.5	Employers' contributions
A fondos del gobierno federal	1,514.9	1,517.1	1,535.6	1,555.6	1,550.1	1,632.0	1,418.1	2,264.2	1,992.7	2,158.7	To federal government
Seguro Social	1,340.5	1,336.4	1,347.8	1,347.2	1,344.9	1,401.3	1,180.3	2,024.2	1,727.6	1,873.7	Social Security
Servicio Civil	102.0	101.8	103.6	116.3	111.1	121.8	127.4	117.4	130.0	141.7	Civil Service
Seguro por desempleo	33.2	37.8	43.1	49.1	52.9	63.8	65.5	78.4	89.4	90.9	Unemployment insurance
Seguro de Salud y Vida	39.3	41.1	41.1	43.0	41.1	45.1	44.8	44.3	45.7	52.4	Health and Life Insurance
A fondos del Gobierno central	1,619.5	1,558.9	1,706.4	1,834.1	1,174.1	1,079.7	1,352.2	1,500.3	1,343.4	1,347.8	To Central government funds
Fondo del Seguro del Estado	607.9	567.8	550.4	566.8	626.1	618.0	569.2	570.4	625.0	771.0	State Insurance Fund
Seguro por desempleo en la industria azucarera	0.0	0.0	1.0	2.0	3.0	4.0	5.0	6.0	7.0	8.0	Unemployment insurance in the sugar industry
Seguro por desempleo en otras industrias	167.6	153.6	146.3	127.3	149.8	80.8	398.2	508.0	301.1	147.0	Unemployment insurance in other industries
Sistemas de retiro de los empleados públicos	795.5	783.7	961.0	1,090.6	348.8	327.8	338.5	360.5	355.2	366.7	Retirement systems of government employees
Seguro Social de Choferes	0.9	0.8	0.6	0.7	0.6	0.5	0.3	0.5	0.4	0.4	Chauffeurs' Social Security
Otros	47.6	53.1	48.0	48.8	48.7	52.6	46.0	60.8	61.8	62.7	Others
Aportaciones de los empleados	2,236.8	2,172.4	2,170.2	2,189.8	2,095.0	2,041.8	2,012.8	1,977.0	1,943.1	2,025.4	Employees' contributions
A fondos del gobierno federal	1,516.4	1,516.1	1,529.6	1,543.6	1,534.2	1,606.7	1,606.4	1,570.2	1,536.0	1,606.6	To federal government funds
Seguro Social	1,373.3	1,371.4	1,383.1	1,382.4	1,380.1	1,437.9	1,437.9	1,399.5	1,361.0	1,418.2	Social Security
Empleados por cuenta propia	51.0	50.9	51.3	51.3	51.2	53.4	53.4	51.9	50.5	52.7	Self-employed
Otros empleados	1,322.3	1,320.5	1,331.7	1,331.1	1,328.9	1,384.6	1,384.6	1,347.5	1,310.5	1,365.5	Other employees
Servicio Civil	101.8	101.6	103.4	116.1	110.9	121.5	121.5	124.4	127.2	133.8	Civil Service
Primas del Seguro de Vida por Servicio Nacional	1.8	1.8	1.8	1.8	1.8	1.8	1.8	1.8	1.8	2.0	Premiums of National Service Insurance
Seguro de Salud y Vida	39.3	41.1	41.1	43.1	41.1	45.1	44.8	44.3	45.7	52.4	Health and Life Insurance
Otros	0.2	0.2	0.2	0.2	0.2	0.2	0.2	0.2	0.2	0.2	Others
A fondos del Gobierno central	720.3	656.3	640.6	646.2	560.8	435.1	406.4	406.8	407.1	418.8	To Central government funds
Sistemas de retiro de los empleados públicos	402.7	367.9	360.0	349.9	272.1	278.1	249.2	249.2	249.2	249.2	Retirement systems of the Central Government employees
Fondo de Pensiones para Maestros	115.5	105.1	99.6	95.2	88.8	0.0	0.0	0.0	0.0	0.0	Teachers' Pension Fund
Fondo de Pensiones de la Universidad de Puerto Rico	37.9	35.6	38.6	38.6	38.6	0.0	0.0	0.0	0.0	0.0	University of Puerto Rico Pension Fund
Sistema de Retiro de la Judicatura	0.0	0.0	0.0	0.0	0.0	0.0	0.0	0.0	0.0	0.0	Judiciary Retirement System
Seguro Social de Choferes	2.4	2.4	2.4	2.2	2.3	2.1	2.1	2.4	2.4	2.3	Chauffeurs' Social Security
Fondo de Ahorro y Préstamos de los Empleados del E.L.A.	147.6	127.1	126.0	145.7	144.7	141.3	141.6	141.6	141.2	152.2	Savings and Loans Fund of the Association of Public Employees (AEELA)
Fondo de Seguro de Incapacidad o Muerte	7.9	12.2	8.0	8.0	7.6	7.2	6.8	6.5	6.2	6.1	Disability or Death Insurance Fund
Seguro por Incapacidad	6.3	6.0	6.0	6.8	6.7	6.4	6.6	7.1	8.1	9.0	Disability Insurance

r- Cifras revisadas.
p- Cifras preliminares.

r- Revised figures.
p- Preliminary figures.

Fuente: Junta de Planificación, Programa de Planificación Económica y Social, Subprograma de Análisis Económico.

Source: Puerto Rico Planning Board, Economic and Social Planning Program, Economic Analysis Subprogram.

TABLA 17 - CLASIFICACION ECONOMICA DE LAS IMPORTACIONES REGISTRADAS: AÑOS FISCALES
TABLE 17 - ECONOMIC CLASSIFICATION OF RECORDED IMPORTS: FISCAL YEARS
 (En millones de dólares - In millions of dollars)

	2014	2015	2016	2017	2018	2019	2020r	2021r	2022r	2023p	
IMPORTACIONES REGISTRADAS	42,580.4	43,092.8	43,316.3	45,938.0	46,488.4	49,401.6	44,513.2	45,051.3	52,150.0	56,359.2	RECORDED IMPORTS
Artículos de consumo	11,326.1	11,342.5	11,034.2	12,564.0	13,839.6	15,207.8	13,490.0	15,524.2	16,912.3	18,274.1	Consumer goods
Duraderos	2,910.8	2,711.3	2,797.4	3,011.6	3,262.8	3,960.4	3,078.9	4,551.7	4,934.5	5,192.4	Durables
Automóviles	1,592.8	1,298.0	1,466.2	1,614.1	1,673.8	2,233.5	1,643.2	2,497.9	2,679.5	2,811.8	Automobiles
Enseres eléctricos	371.7	380.5	344.2	358.6	457.3	449.6	340.5	592.0	525.7	593.5	Electrical appliances
Otros	946.4	1,032.8	986.9	1,038.9	1,131.8	1,277.3	1,095.1	1,461.7	1,729.3	1,787.0	Others
No duraderos	8,415.3	8,631.2	8,236.8	9,552.4	10,576.8	11,247.4	10,411.1	10,972.5	11,977.8	13,081.7	Nondurables
Alimentos	3,363.2	3,481.6	3,227.4	3,286.3	3,539.9	3,450.3	3,616.1	4,109.5	4,642.8	4,781.7	Food
Bebidas alcohólicas y productos de tabaco	426.2	388.2	340.5	360.8	366.4	376.8	374.0	500.2	591.4	545.5	Alcoholic beverages and tobacco products
Otros	4,625.9	4,761.4	4,669.0	5,905.2	6,670.5	7,420.3	6,421.0	6,362.8	6,743.6	7,754.5	Others
Bienes de capital	3,287.8	3,919.3	3,484.5	4,233.0	4,521.7	5,091.9	4,122.3	4,664.6	5,611.2	5,939.5	Capital goods
Materia prima y productos intermedios	27,966.5	27,831.0	28,797.6	29,141.0	28,127.0	29,101.9	26,900.9	24,862.4	29,626.5	32,145.6	Raw material and intermediate products

r- Cifras revisadas.
 p- Cifras preliminares.

r- Revised figures.
 p- Preliminary figures.

Fuente: Junta de Planificación, Programa de Planificación Económica y Social, Subprograma de Análisis Económico.

Source: Puerto Rico Planning Board, Economic and Social Planning Program, Economic Analysis Subprogram.

TABLA 18 - CLASIFICACIÓN ECONÓMICA DE LAS IMPORTACIONES DE MERCANCÍA AJUSTADA *: AÑOS FISCALES
TABLE 18 - ECONOMIC CLASSIFICATION OF ADJUSTED MERCHANDISE IMPORTS *: FISCAL YEARS
(En millones de dólares-In millions of dollars)

	2014	2015	2016	2017	2018	2019	2020	2021r	2022r	2023p	
IMPORTACIONES AJUSTADAS	48,577.9	48,381.8	48,382.7	49,892.0	50,551.0	52,845.4	45,349.4	44,440.5	52,237.5	59,198.6	ADJUSTED IMPORTS
Artículos de consumo	11,316.2	11,333.6	11,034.4	12,564.3	13,839.6	15,207.8	13,485.4	15,524.0	16,912.2	18,273.7	Consumer goods
Duraderos	2,897.2	2,698.2	2,797.5	3,011.8	3,262.8	3,960.4	3,075.0	4,551.5	4,934.4	5,192.0	Durables
Automóviles	1,501.8	1,205.4	1,371.8	1,523.7	1,673.8	2,233.5	1,642.9	2,497.7	2,679.4	2,811.4	Automobiles
Enseres eléctricos	361.4	370.6	344.2	358.6	457.3	449.6	340.5	592.0	525.7	593.5	Electrical appliances
Otros	942.9	1,029.6	987.1	1,039.1	1,131.8	1,277.3	1,091.7	1,461.7	1,729.3	1,787.0	Others
No duraderos	8,419.1	8,635.4	8,236.8	9,552.4	10,576.8	11,247.4	10,410.4	10,972.5	11,977.8	13,081.7	Nondurables
Alimentos	3,363.2	3,481.6	3,227.4	3,286.3	3,539.9	3,450.3	3,615.5	4,109.5	4,642.8	4,781.7	Food
Bebidas alcohólicas y productos de tabaco	426.2	388.2	340.5	360.8	366.4	376.8	374.0	500.2	591.4	545.5	Alcoholic beverages and tobacco products
Otros	4,721.3	4,859.9	4,765.7	5,905.2	6,670.5	7,420.3	6,420.9	6,362.8	6,743.6	7,754.5	Others
Bienes de capital	3,294.6	3,925.4	3,484.6	4,233.0	4,521.7	5,091.9	4,122.3	4,664.6	5,611.2	5,939.5	Capital goods
Materias primas y productos intermedios	33,966.4	33,121.2	33,861.5	33,185.3	32,189.6	32,545.7	27,741.6	24,251.9	29,714.1	34,985.4	Raw material and intermediate products

r- Cifras revisadas.

p- Cifras preliminares.

* Al valor de las importaciones de mercancía registrada se le hacen ajustes por concepto de: paquetes postales, equipo de oficina para alquiler, películas cinematográficas, mercancía devuelta, mercancía sin registrar, autos y derechos de igualación de costos de las refinerías de petróleo y nafta.

Fuente: Junta de Planificación, Programa de Planificación Económica y Social, Subprograma de Análisis Económico.

r- Revised figures.

p- Preliminary figures.

* Recorded merchandise imports are adjusted by: parcel post, office equipment for rent, motion picture films, returned merchandise, unrecorded merchandise, automobiles, and crude oil and naphtha entitlements.

Source: Puerto Rico Planning Board, Economic and Social Planning Program, Economic Analysis Subprogram.

**Cuentas Nacionales
de Puerto Rico 2023**

**Puerto Rico
National Accounts 2023**

NOTA

El Sistema de Cuentas Sociales de Puerto Rico se compone de cinco (5) cuentas, las cuales emulan un sistema de contabilidad en el que se registran entradas de débitos y créditos. Estas cuentas son: Ingreso neto y producto bruto, Ingresos y gastos de las personas, ingresos y gastos de los gobiernos centrales y municipales, transacciones con el exterior y ahorro e inversión bruta. Esta última es de naturaleza residual, con la que se logra el balance del sistema.

Las entradas que se registran en las cinco (5) cuentas tienen su origen en las partidas que componen los estudios macroeconómicos de ingreso neto, producto bruto, ingreso personal y balanza de pagos. En estos estudios se agrupan las transacciones por concepto de actividades productivas de los cuatro (4) sectores económicos principales: empresas, personas, gobierno y resto del mundo. Los estimados de estas transacciones se hacen siguiendo conceptos adoptados por el Departamento de Comercio de los Estados Unidos y las Naciones Unidas.

NOTE

Puerto Rico's Economic Accounts system is composed of five (5) accounts that emulate an accounting system in which all debit and credit entries are registered. These accounts are: Net income and gross product, Personal income and outlay, Central and municipal government receipts and expenditures, Foreign transactions, and the Saving and investment account. The latter is a residual account that balances the system.

The entries registered in the five (5) accounts originate in the macroeconomic studies of net income, gross product, personal income, and balance of payments. In these studies all economic transactions that take place in the business, household, government, and foreign sectors are accounted. The estimates of these transactions follow the conceptual framework adopted by the United States Department of Commerce and the United Nations.

I. CUENTA DE INGRESO NETO Y PRODUCTO BRUTO: AÑOS FISCALES

I. NET INCOME AND GROSS PRODUCT ACCOUNT: FISCAL YEARS

(En millones de dólares - In millions of dollars)

Partida Item	Descripción - Description	2014	2015	2016	2017	2018
1	Compensación a empleados - Employees' compensation (II-11)	29,349.3	28,873.9	28,571.9	28,483.5	27,693.7
2	Sueldos y jornales - Salaries and wages (II-12)	25,188.5	24,767.8	24,346.8	24,286.9	23,813.1
3	Suplementos a sueldos y jornales - Supplements to salaries and wages (II-13)	4,160.8	4,106.1	4,225.1	4,196.6	3,880.6
4	Ganancias de las empresas - Business profits	47,304.3	48,581.2	49,484.5	48,433.9	48,192.9
5	Ganancias de las empresas no incorporadas - Income of unincorporated enterprises (II-22)	2,912.2	3,120.4	3,139.7	3,479.6	3,618.7
6	Ganancias de las corporaciones - Corporate profits	45,375.4	46,677.7	47,579.6	46,031.2	45,738.8
7	Contribución sobre ingresos de corporaciones - Corporate income tax (III-19)	1,914.3	1,843.5	1,663.6	1,602.9	1,775.7
8	Dividendos - Dividends	238.9	234.4	241.5	249.6	585.3
9	Pagados a residentes - Paid to residents (II-23)	224.9	223.5	232.0	239.7	256.7
10	Pagados a no residentes - Paid to nonresidents (I-22)	14.0	10.9	9.5	9.9	328.6
11	Ganancias sin distribuir - Undistributed profits	43,222.1	44,599.7	45,674.5	44,178.8	43,377.8
12	Devengadas por residentes - Accrued to residents (V-22)	11,491.7	12,468.3	12,914.6	10,057.2	4,494.5
13	Devengadas por no residentes - Accrued to nonresidents	31,730.4	32,131.5	32,759.9	34,121.5	38,883.3
14	Ganancias de las empresas públicas - Profits of public enterprises (III-26)	(983.2)	(1,217.0)	(1,234.9)	(1,076.9)	(1,164.6)
15	Ganancias de las personas por arrendamiento - Rental income of persons (II-27)	9,490.3	9,346.8	9,480.7	9,386.1	9,570.7
16	Ganancia neta recibida del resto del mundo - Net profit received from the rest of the world	(31,737.4)	(32,135.5)	(32,762.0)	(34,122.1)	(39,042.7)
17	Dividendos recibidos del exterior - Dividends received from abroad	19.8	19.4	20.1	30.5	466.9
18	A personas - To persons (II-25)	4.3	4.1	4.2	5.8	12.5
19	A corporaciones - To corporations	12.8	12.5	12.7	21.3	297.7
20	A tenedores de pólizas de seguros - To life insurance policyholders (II-26)	2.8	2.9	3.2	3.5	156.6
21	Menos: Ganancias y dividendos pagados al resto del mundo Less: Profits and dividends paid to the rest of the world	31,757.2	32,154.9	32,782.1	34,152.7	39,509.6
22	Dividendos - Dividends (I-10)	14.0	10.9	9.5	9.9	328.6
23	Ganancias de las inversiones directas - Profits of direct investments	31,743.2	32,144.0	32,772.5	34,142.8	39,181.0
24	Interés neto - Net interest (II-29)	972.1	1,328.2	1,417.4	2,102.2	7,646.3
25	INGRESO NETO - NET INCOME	55,378.6	55,994.6	56,192.4	54,283.5	54,060.9
26	Pagos de transferencia de las empresas - Business transfer payments (II-37)	1,556.7	1,570.0	1,493.7	1,387.7	1,335.4
27	Contribuciones indirectas - Indirect business taxes	5,204.1	5,332.6	6,462.2	6,839.8	6,609.2
28	Gobierno Federal - Federal government (IV-28)	127.3	133.2	137.2	142.7	113.7
29	Gobierno de Puerto Rico - Government of Puerto Rico (III-21)	5,076.9	5,199.4	6,325.0	6,697.2	6,495.5
30	Menos: Subsidios - Less: Subsidies	738.6	801.9	825.1	650.0	620.8
31	Gobierno Federal - Federal government (IV- 10)	213.7	228.1	240.7	239.2	251.2
32	Gobierno de Puerto Rico - Government of Puerto Rico (III-8)	524.9	573.8	584.4	410.7	369.5
33	Depreciación - Depreciation (V-17)	7,161.3	7,135.6	6,979.7	6,659.8	6,673.8
34	Discrepancia estadística - Statistical discrepancy (V-21)	235.3	371.2	(317.7)	528.7	(457.4)
	PRODUCTO BRUTO - GROSS PRODUCT	68,797.5	69,602.0	69,985.2	69,049.5	67,601.1

(Continúa - Continue)

I. CUENTA DE INGRESO NETO Y PRODUCTO BRUTO: AÑOS FISCALES
I. NET INCOME AND GROSS PRODUCT ACCOUNT: FISCAL YEARS
(En millones de dólares - In millions of dollars)

Partida Item	Descripción - Description	2014	2015	2016	2017	2018
35	Gastos de consumo personal - Personal consumption expenditures (II-3)	61,899.4	61,640.5	60,979.4	62,453.8	65,157.1
36	Gastos de consumo del gobierno - Government consumption expenditures	11,032.6	9,100.3	8,603.7	9,057.5	8,052.6
37	Compras de artículos y servicios - Purchases of goods and services (III-1)	11,886.6	10,053.3	9,577.2	9,950.3	8,888.3
38	Menos: Ventas de artículos y servicios - Less: Sales of goods and services (III-30)	854.0	953.0	973.5	892.8	835.7
39	Inversión interna bruta total - Gross domestic investment, total (V-1)	9,159.9	8,888.8	8,425.5	8,062.7	15,478.3
40	Cambio en inventarios - Change in inventories (V-2)	128.6	84.5	121.2	(193.5)	(142.1)
41	Inversión interna bruta de capital fijo - Gross fixed domestic investment (V-3)		8,804.3	8,304.3	8,256.1	15,620.3
42	Empresas privadas - Private enterprises (V-4)	7,285.6	7,137.7	7,153.6	7,247.3	9,763.4
43	Empresas públicas - Public enterprises (V-7)	986.7	908.2	544.1	461.5	5,451.3
44	Gobierno central y municipios Central government and municipalities (V-10)	759.0	758.4	606.6	547.3	405.6
45	Ventas netas de bienes y servicios - Net sales of goods and services	(13,294.4)	(10,027.6)	(8,023.5)	(10,524.4)	(21,086.8)
46	Ventas al resto del mundo - Sales to the rest of the world (IV-1)	74,544.0	77,873.9	80,811.7	80,326.5	76,717.8
47	Gobierno Federal - Federal government (IV-2)	1,887.8	1,972.5	2,006.1	2,101.7	2,268.0
48	Otros no residentes - Other nonresidents (IV-3)	72,656.2	75,901.4	78,805.7	78,224.8	74,449.8
49	Menos: Compras al resto del mundo - Less: Purchases from the rest of the world (IV-22)	87,838.4	87,901.5	88,835.2	90,850.9	97,804.6
50	Gobierno Federal - Federal government (IV-23)	258.5	267.9	241.7	263.7	271.2
51	Otros no residentes - Other nonresidents (IV-24)	87,579.8	87,633.6	88,593.5	90,587.2	97,533.3
	PRODUCTO BRUTO - GROSS PRODUCT	68,797.5	69,602.0	69,985.2	69,049.5	67,601.1

(Continúa - Continue)

I. CUENTA DE INGRESO NETO Y PRODUCTO BRUTO: AÑOS FISCALES
I. NET INCOME AND GROSS PRODUCT ACCOUNT: FISCAL YEARS

(En millones de dólares - In millions of dollars)

Partida Item	Descripción - Description	2019	2020	2021r	2022r	2023p
1	Compensación a empleados - Employees' compensation (II-11)	27,671.0	27,263.8	28,794.8	30,733.6	32,661.5
2	Sueldos y jornales - Salaries and wages (II-12)	24,069.0	23,716.2	24,320.7	26,878.4	28,583.9
3	Suplementos a sueldos y jornales - Supplements to salaries and wages (II-13)	3,602.0	3,547.7	4,474.1	3,855.2	4,077.6
4	Ganancias de las empresas - Business profits	51,725.8	51,434.9	52,008.2	55,238.8	57,645.1
5	Ganancias de las empresas no incorporadas - Income of unincorporated enterprises (II-22)	3,859.6	3,966.3	4,292.9	5,179.4	5,952.4
6	Ganancias de las corporaciones - Corporate profits	47,615.7	48,396.5	48,890.0	50,959.3	52,083.7
7	Contribución sobre ingresos de corporaciones - Corporate income tax (III-19)	2,491.8	2,072.2	2,144.2	2,608.1	2,954.2
8	Dividendos - Dividends	669.2	821.8	817.3	949.4	1,048.4
9	Pagados a residentes - Paid to residents (II-23)	254.7	308.6	330.0	333.0	333.1
10	Pagados a no residentes - Paid to nonresidents (I-22)	414.5	513.2	487.3	616.4	715.3
11	Ganancias sin distribuir - Undistributed profits	44,454.7	45,502.5	45,928.5	47,401.8	48,081.1
12	Devengadas por residentes - Accrued to residents (V-22)	6,544.8	12,176.1	11,585.8	11,651.2	11,017.4
13	Devengadas por no residentes - Accrued to nonresidents	37,909.9	33,326.4	34,342.7	35,750.6	37,063.7
14	Ganancias de las empresas públicas - Profits of public enterprises (III-26)	250.5	(927.9)	(1,174.7)	(900.0)	(391.0)
15	Ganancias de las personas por arrendamiento - Rental income of persons (II-27)	9,615.3	9,863.4	9,420.1	9,774.2	10,165.4
16	Ganancia neta recibida del resto del mundo - Net profit received from the rest of the world	(38,197.7)	(33,711.1)	(34,693.1)	(36,225.6)	(37,634.4)
17	Dividendos recibidos del exterior - Dividends received from abroad	799.1	818.4	873.2	917.5	925.5
18	A personas - To persons (II-25)	12.5	12.4	13.2	13.9	14.2
19	A corporaciones - To corporations	672.4	689.9	736.3	776.1	780.9
20	A tenedores de pólizas de seguros - To life insurance policyholders (II-26)	114.2	116.1	123.7	127.6	130.3
21	Menos: Ganancias y dividendos pagados al resto del mundo Less: Profits and dividends paid to the rest of the world	38,996.8	34,529.5	35,566.3	37,143.1	38,559.9
22	Dividendos - Dividends (I-10)	414.5	513.2	487.3	616.4	715.3
23	Ganancias de las inversiones directas - Profits of direct investments	38,582.2	34,016.3	35,079.0	36,526.6	37,844.6
24	Interés neto - Net interest (II-29)	4,811.3	2,157.6	2,896.4	2,494.5	2,587.8
25	INGRESO NETO - NET INCOME	55,625.8	57,008.7	58,426.4	62,015.5	65,425.4
26	Pagos de transferencia de las empresas - Business transfer payments (II-37)	1,263.0	1,259.0	916.3	909.4	1,083.0
27	Contribuciones indirectas - Indirect business taxes	7,104.9	6,195.8	7,645.9	7,959.9	8,045.4
28	Gobierno Federal - Federal government (IV-28)	216.3	233.1	214.6	216.6	236.7
29	Gobierno de Puerto Rico - Government of Puerto Rico (III-21)	6,888.6	5,962.7	7,431.3	7,743.3	7,808.7
30	Menos: Subsidios - Less: Subsidies	723.2	634.6	651.0	590.2	652.8
31	Gobierno Federal - Federal government (IV-10)	285.4	247.1	301.0	301.7	313.2
32	Gobierno de Puerto Rico - Government of Puerto Rico (III-8)	437.8	387.5	350.0	288.5	339.6
33	Depreciación - Depreciation (V-17)	6,769.5	7,099.5	7,299.9	7,749.0	8,013.6
34	Discrepancia estadística - Statistical discrepancy (V-21)	725.2	(575.2)	(280.3)	433.2	(364.0)
	PRODUCTO BRUTO - GROSS PRODUCT	70,765.1	70,353.3	73,357.2	78,476.7	81,550.7

(Continúa - Continue)

I. CUENTA DE INGRESO NETO Y PRODUCTO BRUTO: AÑOS FISCALES
I. NET INCOME AND GROSS PRODUCT ACCOUNT: FISCAL YEARS
 (En millones de dólares - In millions of dollars)

Partida Item	Descripción - Description	2019	2020	2021r	2022r	2023p
35	Gastos de consumo personal - Personal consumption expenditures (II-3)	68,758.8	65,469.6	79,852.5	88,639.8	94,265.6
36	Gastos de consumo del gobierno - Government consumption expenditures	8,381.2	7,713.0	7,825.4	7,977.8	8,398.2
37	Compras de artículos y servicios - Purchases of goods and services (III-1)	9,460.1	8,476.1	8,829.5	9,045.0	9,472.6
38	Menos: Ventas de artículos y servicios - Less: Sales of goods and services (III-30)	1,078.9	763.1	1,004.1	1,067.2	1,074.4
39	Inversión interna bruta total - Gross domestic investment, total (V-1)	16,135.5	11,221.6	12,098.5	15,908.8	16,753.5
40	Cambio en inventarios - Change in inventories (V-2)	40.0	515.2	(1,201.5)	929.0	570.5
41	Inversión interna bruta de capital fijo - Gross fixed domestic investment (V-3)	16,095.5	10,706.5	13,300.0	14,979.7	16,183.0
42	Empresas privadas - Private enterprises (V-4)	11,810.1	9,125.1	11,188.7	13,264.1	13,870.6
43	Empresas públicas - Public enterprises (V-7)	3,769.8	1,028.9	1,541.4	1,083.4	1,559.9
44	Gobierno central y municipios Central government and municipalities (V-10)	515.6	552.5	569.9	632.3	752.5
45	Ventas netas de bienes y servicios - Net sales of goods and services	(22,510.4)	(14,051.0)	(26,419.1)	(34,049.6)	(37,866.6)
46	Ventas al resto del mundo - Sales to the rest of the world (IV-1)	77,703.9	73,830.7	67,347.9	70,374.9	75,571.0
47	Gobierno Federal - Federal government (IV-2)	2,165.4	1,988.3	1,825.1	2,001.3	2,200.5
48	Otros no residentes - Other nonresidents (IV-3)	75,538.5	71,842.4	65,522.9	68,373.7	73,370.5
49	Menos: Compras al resto del mundo - Less: Purchases from the rest of the world (IV-22)	100,214.3	87,881.8	93,767.1	104,424.5	113,437.6
50	Gobierno Federal - Federal government (IV-23)	292.9	289.8	265.1	293.6	320.0
51	Otros no residentes - Other nonresidents (IV-24)	99,921.4	87,592.0	93,502.0	104,131.0	113,117.6
	PRODUCTO BRUTO - GROSS PRODUCT	70,765.1	70,353.3	73,357.2	78,476.7	81,550.7

r - Cifras revisadas.
 p - Cifras preliminares.
 () Cifras negativas.

r - Revised figures.
 p - Preliminary figures.
 () Negative figures.

Fuente: Junta de Planificación, Programa de Planificación Económica y Social, Subprograma de Análisis Económico.

Source: Puerto Rico Planning Board, Economic and Social Planning Program, Economic Analysis Subprogram.

II. CUENTA DE INGRESOS Y GASTOS DE LAS PERSONAS: AÑOS FISCALES
II. PERSONAL INCOME AND OUTLAY ACCOUNT : FISCAL YEARS
 (En millones de dólares - In millions of dollars)

Partida Item	Descripción - Description	2014	2015	2016	2017	2018
1	Contribuciones personales - Personal taxes (III-16)	2,329.7	2,515.0	2,237.7	2,203.6	2,200.7
2	Derechos de pasaporte - Passport fees	4.9	3.5	4.0	3.5	3.3
3	Gastos de consumo personal - Personal consumption expenditures (I-35)	61,899.4	61,640.5	60,979.4	62,453.8	65,157.1
4	Bienes duraderos - Durable goods	5,835.0	5,658.8	5,774.9	5,970.3	6,556.7
5	Bienes no duraderos - Nondurable goods	24,648.7	24,663.2	23,776.7	24,639.3	26,438.8
6	Servicios - Services	31,415.6	31,318.4	31,427.9	31,844.1	32,161.6
7	Interés pagado por las personas - Interest paid by persons (II-33)	1,296.5	1,524.0	1,293.6	1,219.7	1,121.5
8	Remesas al exterior - Remittances abroad (IV-26)	87.7	88.6	90.0	89.6	83.2
9	Otros - Others	17.9	35.2	41.6	90.7	20.5
10	Ahorro personal - Personal saving (V-20)	(2,520.5)	(2,050.5)	(1,045.7)	(1,197.8)	3,286.6
	GASTOS Y AHORROS DE LAS PERSONAS- PERSONAL OUTLAY AND SAVING	63,115.7	63,756.3	63,600.7	64,863.0	71,872.8

(Continúa - Continue)

II. CUENTA DE INGRESOS Y GASTOS DE LAS PERSONAS: AÑOS FISCALES
II. PERSONAL INCOME AND OUTLAY ACCOUNT : FISCAL YEARS
(En millones de dólares - In millions of dollars)

Partida Item	Descripción - Description	2014	2015	2016	2017	2018
11	Compensación a empleados - Employees' compensation (I-1)	29,349.3	28,873.9	28,571.9	28,483.5	27,693.7
12	Sueldos y jornales - Salaries and wages (I-2)	25,188.5	24,767.8	24,346.8	24,286.9	23,813.1
13	Suplementos a sueldos y jornales - Supplements to salaries and wages (I-3)	4,160.8	4,106.1	4,225.1	4,196.6	3,880.6
14	Menos: Aportaciones a fondos de seguridad Less: Contributions to social insurance	5,371.2	5,248.5	5,412.2	5,579.5	4,819.2
15	Aportaciones de los patronos - Employers' contributions	3,134.4	3,076.1	3,241.9	3,389.7	2,724.2
16	A fondos del Gobierno Federal - To Federal government funds (IV-32)	1,514.9	1,517.1	1,535.6	1,555.6	1,550.1
17	A fondos del Gobierno Central To central government funds (III-24)	1,619.5	1,558.9	1,706.4	1,834.1	1,174.1
18	Aportaciones de los empleados - Employees' contributions	2,236.8	2,172.4	2,170.2	2,189.8	2,095.0
19	A fondos del Gobierno Federal - To Federal government funds (IV-33)	1,516.4	1,516.1	1,529.6	1,543.6	1,534.2
20	A fondos del Gobierno Central To central government funds (III-25)	720.3	656.3	640.6	646.2	560.8
21	Ingresos procedentes de la propiedad - Proprietors' income	15,058.5	15,887.2	16,083.0	16,522.6	21,870.2
22	Ganancias de las empresas no incorporadas - Income of unincorporated enterprises (I-5)	2,912.2	3,120.4	3,139.7	3,479.6	3,618.7
23	Dividendos de corporaciones locales - Dividends of domestic corporations (I-9)	224.9	223.5	232.0	239.7	256.7
24	Dividendos recibidos del exterior - Dividends received from abroad	7.0	6.9	7.4	9.3	169.2
25	Inversiones en acciones - To stockholders (I-18)	4.3	4.1	4.2	5.8	12.5
26	Pólizas de seguros - To life insurance policies (I-20)	2.8	2.9	3.2	3.5	156.6
27	Ganancias de las personas por arrendamiento - Rental income of persons (I-15)	9,490.3	9,346.8	9,480.7	9,386.1	9,570.7
28	Intereses recibidos por las personas - Interest received by persons	2,424.0	3,189.5	3,223.2	3,408.0	8,254.9
29	Interés neto - Net interest (I-24)	972.1	1,328.2	1,417.4	2,102.2	7,646.3
30	Interés neto pagado por el gobierno - Net interest paid by government	155.4	337.3	512.2	86.1	(512.8)
31	Interés pagado por el gobierno - Interest paid by the government (III-6)	512.6	508.9	642.4	490.0	(801.0)
32	Menos: Interés recibido por el gobierno Less: Interest received by the government (III-28)	357.1	171.6	130.3	403.9	(288.1)
33	Interés pagado por las personas - Interest paid by persons (II-7)	1,296.5	1,524.0	1,293.6	1,219.7	1,121.5
34	Pagos de transferencia - Transfer payments	24,079.1	24,243.7	24,358.0	25,436.4	27,128.0
35	Gobierno Central y municipios Central government and municipios (III-10)	5,741.5	5,798.0	5,905.1	5,783.9	6,194.9
36	Gobierno Federal - Federal government	16,324.1	16,399.0	16,464.2	17,759.1	18,770.5
37	Empresas - Private Enterprises (I-26)	1,556.7	1,570.0	1,493.7	1,387.7	1,335.4
38	Otros no residentes - Other non residents (IV-6)	426.5	443.3	461.1	475.4	797.2
39	Gobiernos estatales de EE.UU. - U.S.A. state governments (IV-12)	30.3	33.5	33.9	30.4	30.0
	INGRESO PERSONAL - PERSONAL INCOME	63,115.7	63,756.3	63,600.7	64,863.0	71,872.8

(Continúa - Continue)

II. CUENTA DE INGRESOS Y GASTOS DE LAS PERSONAS: AÑOS FISCALES
II. PERSONAL INCOME AND OUTLAY ACCOUNT : FISCAL YEARS
 (En millones de dólares - In millions of dollars)

Partida Item	Descripción - Description	2019	2020	2021r	2022r	2023p
1	Contribuciones personales - Personal taxes (III-16)	2,602.9	2,164.9	2,759.4	3,189.2	3,264.4
2	Derechos de pasaporte - Passport fees	3.3	2.7	2.8	3.6	2.8
3	Gastos de consumo personal - Personal consumption expenditures (I-35)	68,758.8	65,469.6	79,852.5	88,639.8	94,265.6
4	Bienes duraderos - Durable goods	8,205.9	6,324.9	9,621.6	10,700.3	11,361.9
5	Bienes no duraderos - Nondurable goods	26,750.8	27,056.8	36,890.3	40,961.4	44,198.0
6	Servicios - Services	33,802.1	32,087.9	33,340.6	36,978.1	38,705.7
7	Interés pagado por las personas - Interest paid by persons (II-33)	1,153.3	1,097.7	1,042.2	1,036.1	1,006.4
8	Remesas al exterior - Remittances abroad (IV-26)	84.8	81.7	80.7	82.6	83.8
9	Otros - Others	14.1	6.2	12.6	10.5	6.9
10	Ahorro personal - Personal saving (V-20)	(4,885.4)	5,052.1	(3,107.6)	(9,631.7)	(11,645.8)
	GASTOS Y AHORROS DE LAS PERSONAS- PERSONAL OUTLAY AND SAVING	67,731.8	73,874.9	80,642.5	83,330.0	86,984.1

(Continúa - Continue)

II. CUENTA DE INGRESOS Y GASTOS DE LAS PERSONAS: AÑOS FISCALES
II. PERSONAL INCOME AND OUTLAY ACCOUNT : FISCAL YEARS
(En millones de dólares - In millions of dollars)

Partida Item	Descripción - Description	2019	2020	2021r	2022r	2023p
11	Compensación a empleados - Employees' compensation (I-1)	27,671.0	27,263.8	28,794.8	30,733.6	32,661.5
12	Sueldos y jornales - Salaries and wages (I-2)	24,069.0	23,716.2	24,320.7	26,878.4	28,583.9
13	Suplementos a sueldos y jornales - Supplements to salaries and wages (I-3)	3,602.0	3,547.7	4,474.1	3,855.2	4,077.6
14	Menos: Aportaciones a fondos de seguridad Less: Contributions to social insurance	4,753.4	4,783.1	5,741.5	5,279.2	5,531.9
15	Aportaciones de los patronos - Employers' contributions	2,711.7	2,770.3	3,764.5	3,336.1	3,506.5
16	A fondos del Gobierno Federal - To Federal government funds (IV-32)	1,632.0	1,418.1	2,264.2	1,992.7	2,158.7
17	A fondos del Gobierno Central To central government funds (III-24)	1,079.7	1,352.2	1,500.3	1,343.4	1,347.8
18	Aportaciones de los empleados - Employees' contributions	2,041.8	2,012.8	1,977.0	1,943.1	2,025.4
19	A fondos del Gobierno Federal - To Federal government funds (IV-33)	1,606.7	1,606.4	1,570.2	1,536.0	1,606.6
20	A fondos del Gobierno Central To central government funds (III-25)	435.1	406.4	406.8	407.1	418.8
21	Ingresos procedentes de la propiedad - Proprietors' income	18,295.4	15,421.8	16,352.6	16,167.0	19,370.8
22	Ganancias de las empresas no incorporadas - Income of unincorporated enterprises (I-5)	3,859.6	3,966.3	4,292.9	5,179.4	5,952.4
23	Dividendos de corporaciones locales - Dividends of domestic corporations (I-9)	254.7	308.6	330.0	333.0	333.1
24	Dividendos recibidos del exterior - Dividends received from abroad	126.7	128.5	136.9	141.5	144.6
25	Inversiones en acciones - To stockholders (I-18)	12.5	12.4	13.2	13.9	14.2
26	Pólizas de seguros - To life insurance policies (I-20)	114.2	116.1	123.7	127.6	130.3
27	Ganancias de las personas por arrendamiento - Rental income of persons (I-15)	9,615.3	9,863.4	9,420.1	9,774.2	10,165.4
28	Intereses recibidos por las personas - Interest received by persons	4,439.1	1,155.0	2,172.7	739.0	2,775.3
29	Interés neto - Net interest (I-24)	4,811.3	2,157.6	2,896.4	2,494.5	2,587.8
30	Interés neto pagado por el gobierno - Net interest paid by government	(1,525.5)	(2,100.3)	(1,765.9)	(2,791.6)	(819.0)
31	Interés pagado por el gobierno - Interest paid by the government (III-6)	(1,624.3)	(2,138.9)	(1,955.5)	(2,851.0)	(694.2)
32	Menos: Interés recibido por el gobierno Less: Interest received by the government (III-28)	(98.8)	(38.6)	(189.6)	(59.5)	124.7
33	Interés pagado por las personas - Interest paid by persons (II-7)	1,153.3	1,097.7	1,042.2	1,036.1	1,006.4
34	Pagos de transferencia - Transfer payments	26,518.8	35,972.3	41,236.5	41,708.6	40,483.7
35	Gobierno Central y municipios Central government and municipios (III-10)	5,688.6	6,460.8	7,180.6	7,569.7	6,575.6
36	Gobierno Federal - Federal government	18,805.1	27,499.3	32,423.8	32,544.2	32,054.8
37	Empresas - Private Enterprises (I-26)	1,263.0	1,259.0	916.3	909.4	1,083.0
38	Otros no residentes - Other non residents (IV-6)	739.7	736.0	646.3	663.3	692.8
39	Gobiernos estatales de EE.UU. - U.S.A. state governments (IV-12)	22.3	17.2	69.5	22.0	77.5
	INGRESO PERSONAL - PERSONAL INCOME	67,731.8	73,874.9	80,642.5	83,330.0	86,984.1

r - Cifras revisadas.
p - Cifras preliminares.
() Cifras negativas.

r - Revised figures.
p - Preliminary figures.
() Negative figures.

Fuente: Junta de Planificación, Programa de Planificación Económica y Social, Subprograma de Análisis Económico.

Source: Puerto Rico Planning Board, Economic and Social Planning Program, Economic Analysis Subprogram.

III. CUENTA DE INGRESOS Y GASTOS DEL GOBIERNO CENTRAL Y MUNICIPIOS: AÑOS FISCALES
III. CENTRAL AND MUNICIPIOS GOVERNMENTS RECEIPTS AND EXPENDITURES ACCOUNT : FISCAL YEARS
 (En millones de dólares - In millions of dollars)

Partida Item	Descripción - Description	2014	2015	2016	2017	2018
1	Compras de artículos y servicios - Purchases of goods and services (I-37)	11,886.6	10,053.3	9,577.2	9,950.3	8,888.3
2	Compensación a empleados - Employees' compensation	7,825.1	7,264.0	7,236.1	7,175.2	6,343.0
3	Otras compras - Other purchases	4,820.5	3,547.6	2,947.8	3,322.5	2,950.9
4	Menos: Gastos de capital - Less: Capital expenditures	759.0	758.4	606.6	547.3	405.6
5	Intereses pagados - Interests paid	989.0	813.9	844.8	490.0	162.3
6	Pagados a residentes - Paid to residents (II-31)	512.6	508.9	642.4	490.0	(801.0)
7	Pagados a no residentes - Paid to nonresidents (IV-35)	476.5	305.0	202.3	0.0	963.2
8	Subsidios - Subsidies (I-32)	524.9	573.8	584.4	410.7	369.5
9	Pagos de transferencia a personas - Transfer payments to individuals	5,831.1	5,879.3	5,994.2	5,869.8	6,313.8
10	Pagos de transferencia a residentes - Transfer payments to residents (II-35)	5,741.5	5,798.0	5,905.1	5,783.9	6,194.9
11	Pagos de transferencia a no residentes - Transfer payments to nonresidents	89.6	81.4	89.1	85.9	118.9
12	Transferencias al gobierno federal - Transfer payments to federal government (IV-30)	184.3	210.1	239.5	273.0	311.2
13	Ahorro - Saving (V-18)	(2,860.9)	(1,580.4)	(668.9)	66.6	2,093.3
	GASTOS Y AHORRO DEL GOBIERNO CENTRAL Y MUNICIPIOS CENTRAL AND MUNICIPIOS GOVERNMENTS EXPENDITURES AND SAVING	16,555.0	15,950.0	16,571.2	17,060.5	18,138.4

(Continúa - Continue)

III. CUENTA DE INGRESOS Y GASTOS DEL GOBIERNO CENTRAL Y MUNICIPIOS: AÑOS FISCALES
III. CENTRAL AND MUNICIPIOS GOVERNMENTS RECEIPTS AND EXPENDITURES ACCOUNT : FISCAL YEARS
(En millones de dólares - In millions of dollars)

Partida Item	Descripción - Description	2014	2015	2016	2017	2018
14	Contribuciones - Taxes	10,295.5	10,417.2	11,076.4	11,230.6	11,073.3
15	Contribuciones personales - Personal taxes	3,152.0	3,242.3	2,960.2	2,821.5	2,711.9
16	Residentes - Residents (II-1)	2,329.7	2,515.0	2,237.7	2,203.6	2,200.7
17	No residentes - Nonresidents (IV-16)	822.3	727.3	722.5	617.9	511.2
18	Contribuciones sobre ingresos de corporaciones - Corporate income taxes	2,059.4	1,971.9	1,791.1	1,712.0	1,865.9
19	Contribución sobre ingresos de corporaciones - Corporate income tax (I-7)	1,914.3	1,843.5	1,663.6	1,602.9	1,775.7
20	Contribución retenida en el origen sobre ingresos de dividendos - Income tax withheld at source on dividends (IV-15)	145.1	128.3	127.5	109.0	90.2
21	Contribuciones indirectas - Indirect business taxes (I-29)	5,076.9	5,199.4	6,325.0	6,697.2	6,495.5
22	Contribuciones retenidas sobre dividendos - Toll gate tax (IV-13)	7.1	3.7	0.0	0.0	0.0
23	Aportaciones a sistemas de seguridad social - Contributions to social insurance	2,339.8	2,215.2	2,347.0	2,480.3	1,734.9
24	Aportaciones de los patronos - Employers' contributions (II-17)	1,619.5	1,558.9	1,706.4	1,834.1	1,174.1
25	Aportaciones de los empleados - Employees' contributions (II-20)	720.3	656.3	640.6	646.2	560.8
26	Ganancias de las empresas públicas - Profits of public enterprises (I-14)	(983.2)	(1,217.0)	(1,234.9)	(1,076.9)	(1,164.6)
27	Intereses recibidos - Interests received	742.9	474.0	390.8	480.8	477.3
28	Residentes - Residents (II-32)	357.1	171.6	130.3	403.9	(288.1)
29	No residentes - Nonresidents (IV-17)	385.8	302.5	260.5	76.8	765.4
30	Ventas de artículos y servicios - Sales of goods and services (I-38)	854.0	953.0	973.5	892.8	835.7
31	Transferencias del Gobierno Federal - Transfer from federal government (IV-11)	3,298.0	3,090.2	2,989.6	3,041.8	5,160.1
32	Transferencias de instituciones privadas - Transfer from private institutions (IV-7)	8.1	17.3	28.8	11.1	21.6
	INGRESO DEL GOBIERNO CENTRAL Y MUNICIPIOS CENTRAL AND MUNICIPIOS GOVERNMENTS RECEIPTS	16,555.0	15,950.0	16,571.2	17,060.5	18,138.4

(Continúa - Continue)

III. CUENTA DE INGRESOS Y GASTOS DEL GOBIERNO CENTRAL Y MUNICIPIOS: AÑOS FISCALES
III. CENTRAL AND MUNICIPIOS GOVERNMENTS RECEIPTS AND EXPENDITURES ACCOUNT : FISCAL YEARS
(En millones de dólares - In millions of dollars)

Partida Item	Descripción - Description	2019	2020	2021r	2022r	2023p
1	Compras de artículos y servicios - Purchases of goods and services (I-37)	9,460.1	8,476.1	8,829.5	9,045.0	9,472.6
2	Compensación a empleados - Employees' compensation	5,861.1	5,308.6	5,129.1	5,144.1	5,551.8
3	Otras compras - Other purchases	4,114.6	3,720.0	4,270.3	4,533.1	4,673.2
4	Menos: Gastos de capital - Less: Capital expenditures	515.6	552.5	569.9	632.3	752.5
5	Intereses pagados - Interests paid	50.4	48.5	42.7	192.4	228.1
6	Pagados a residentes - Paid to residents (II-31)	(1,624.3)	(2,138.9)	(1,955.5)	(2,851.0)	(694.2)
7	Pagados a no residentes - Paid to nonresidents (IV-35)	1,674.7	2,187.5	1,998.2	3,043.4	922.3
8	Subsidios - Subsidies (I-32)	437.8	387.5	350.0	288.5	339.6
9	Pagos de transferencia a personas - Transfer payments to individuals	5,817.7	6,737.0	7,360.2	7,720.8	6,712.3
10	Pagos de transferencia a residentes - Transfer payments to residents (II-35)	5,688.6	6,460.8	7,180.6	7,569.7	6,575.6
11	Pagos de transferencia a no residentes - Transfer payments to nonresidents	129.1	276.2	179.6	151.1	136.7
12	Transferencias al gobierno federal - Transfer payments to federal government (IV-30)	354.8	398.2	461.1	525.7	599.3
13	Ahorro - Saving (V-18)	5,117.7	2,448.8	5,469.1	7,457.3	11,054.1
	GASTOS Y AHORRO DEL GOBIERNO CENTRAL Y MUNICIPIOS CENTRAL AND MUNICIPIOS GOVERNMENTS EXPENDITURES AND SAVING	21,238.6	18,496.2	22,512.6	25,229.7	28,405.9

III. CUENTA DE INGRESOS Y GASTOS DEL GOBIERNO CENTRAL Y MUNICIPIOS: AÑOS FISCALES
III. CENTRAL AND MUNICIPIOS GOVERNMENTS RECEIPTS AND EXPENDITURES ACCOUNT : FISCAL YEARS
 (En millones de dólares - In millions of dollars)

Partida Item	Descripción - Description	2019	2020	2021r	2022r	2023p
14	Contribuciones - Taxes	12,946.3	10,631.3	12,738.8	14,030.5	14,599.9
15	Contribuciones personales - Personal taxes	3,421.5	2,531.6	3,102.8	3,617.7	3,751.1
16	Residentes - Residents (II-1)	2,602.9	2,164.9	2,759.4	3,189.2	3,264.4
17	No residentes - Nonresidents (IV-16)	818.6	366.7	343.4	428.4	486.7
18	Contribuciones sobre ingresos de corporaciones - Corporate income taxes	2,636.2	2,137.0	2,204.8	2,669.6	3,040.1
19	Contribución sobre ingresos de corporaciones - Corporate income tax (I-7)	2,491.8	2,072.2	2,144.2	2,608.1	2,954.2
20	Contribución retenida en el origen sobre ingresos de dividendos - Income tax withheld at source on dividends (IV-15)	144.5	64.7	60.6	61.5	85.9
21	Contribuciones indirectas - Indirect business taxes (I-29)	6,888.6	5,962.7	7,431.3	7,743.3	7,808.7
22	Contribuciones retenidas sobre dividendos - Toll gate tax (IV-13)	0.0	0.0	0.0	0.0	0.0
23	Aportaciones a sistemas de seguridad social - Contributions to social insurance	1,514.8	1,758.6	1,907.1	1,750.5	1,766.6
24	Aportaciones de los patronos - Employers' contributions (II-17)	1,079.7	1,352.2	1,500.3	1,343.4	1,347.8
25	Aportaciones de los empleados - Employees' contributions (II-20)	435.1	406.4	406.8	407.1	418.8
26	Ganancias de las empresas públicas - Profits of public enterprises (I-14)	250.5	(927.9)	(1,174.7)	(900.0)	(391.0)
27	Intereses recibidos - Interests received	859.3	669.8	835.8	850.9	1,138.7
28	Residentes - Residents (II-32)	(98.8)	(38.6)	(189.6)	(59.5)	124.7
29	No residentes - Nonresidents (IV-17)	958.2	708.4	1,025.5	910.4	1,014.0
30	Ventas de artículos y servicios - Sales of goods and services (I-38)	1,078.9	763.1	1,004.1	1,067.2	1,074.4
31	Transferencias del Gobierno Federal - Transfer from federal government (IV-11)	4,478.1	5,599.4	7,198.6	8,429.8	10,213.6
32	Transferencias de instituciones privadas - Transfer from private institutions (IV-7)	110.7	1.9	2.9	0.7	3.7
	INGRESO DEL GOBIERNO CENTRAL Y MUNICIPIOS CENTRAL AND MUNICIPIOS GOVERNMENTS RECEIPTS	21,238.6	18,496.2	22,512.6	25,229.7	28,405.9

r - Cifras revisadas.
 p - Cifras preliminares.
 () Cifras negativas.

r - Revised figures.
 p - Preliminary figures.
 () Negative figures.

Fuente: Junta de Planificación, Programa de Planificación Económica y Social,
 Subprograma de Análisis Económico.

Source: Puerto Rico Planning Board, Economic and Social
 Planning Program, Economic Analysis Subprogram.

IV. CUENTA DE LAS TRANSACCIONES CON EL EXTERIOR: AÑOS FISCALES
IV. FOREIGN TRANSACTIONS ACCOUNT : FISCAL YEARS
 (En millones de dólares - In millions of dollars)

Partida Item	Descripción - Description	2014	2015	2016	2017	2018
1	Ventas al resto del mundo - Sales to the rest of the world (I-46)	74,544.0	77,873.9	80,811.7	80,326.5	76,717.8
2	Gobierno Federal - Federal government (I-47)	1,887.8	1,972.5	2,006.1	2,101.7	2,268.0
3	Otros no residentes - Other nonresidents (I-48)	72,656.2	75,901.4	78,805.7	78,224.8	74,449.8
4	Transferencias recibidas del resto del mundo - Transfers received from the rest of the world	21,690.0	21,534.7	21,510.9	22,819.3	26,192.4
5	Remesas de personas e instituciones - Personal and institutional remittances	434.5	460.6	489.9	486.4	818.7
6	Remesas personales y otros no residentes - Personal remittances and other nonresidents (II-38)	426.5	443.3	461.1	475.4	797.2
7	Transferencias de instituciones privadas a varias dependencias del gobierno de Puerto Rico - Transfers to the Government of Puerto Rico agencies (III-32)	8.1	17.3	28.8	11.1	21.6
8	Transferencias del Gobierno Federal - Transfers from federal government	20,250.6	20,181.3	20,137.1	21,575.6	24,742.2
9	Pagos de transferencia a personas - Transfer payments to individuals	16,738.9	16,863.1	16,906.8	18,294.5	19,330.8
10	Subsidios - Subsidies (I-31)	213.7	228.1	240.7	239.2	251.2
11	Transferencias al Gobierno de Puerto Rico - Transfers to the Government of Puerto Rico (III-31)	3,298.0	3,090.2	2,989.6	3,041.8	5,160.1
12	Transferencias de los gobiernos estatales de EE.UU. - Transfers from U.S.A. state governments (II-39)	30.3	33.5	33.9	30.4	30.0
13	Contribución retenida sobre dividendos - Toll gate tax (III-22)	7.1	3.7	0.0	0.0	0.0
14	Otras contribuciones pagadas por no residentes - Other taxes paid by nonresidents	967.4	855.6	850.0	726.9	601.5
15	Retenida sobre dividendos - Income tax withheld at source (III-20)	145.1	128.3	127.5	109.0	90.2
16	Otras - Other (III-17)	822.3	727.3	722.5	617.9	511.2
17	Intereses recibidos por el Gobierno Central y municipios - Interest received by the Central government and municipios (III-29)	385.8	302.5	260.5	76.8	765.4
18	Movimiento neto de capital a Puerto Rico - Net capital movement to Puerto Rico	(9,325.7)	(3,730.4)	1,036.5	(10,195.5)	(1,157.7)
19	Importación neta de capital del exterior - Net inflow of external capital (V-15)	(8,621.1)	(4,722.2)	(67.6)	(13,245.1)	(963.0)
20	Aumento (-) o disminución (+) neta en los activos de Puerto Rico en el exterior - Net increase (-) or decrease (+) in Puerto Rico assets abroad (V-13)	(704.6)	991.8	1,104.1	3,049.6	(194.7)
21	Transacciones desconocidas, Balanza de Pagos - Unknown transactions, Balance of Payments (V-16)	4,978.6	(3,724.8)	(10,473.0)	2,143.8	545.2
	RECIBOS DEL EXTERIOR- RECEIPTS FROM FOREIGNERS	92,272.7	92,255.9	93,146.7	95,170.8	103,063.2

(Continúa - Continue)

IV. CUENTA DE LAS TRANSACCIONES CON EL EXTERIOR: AÑOS FISCALES (CONT.)
IV. FOREIGN TRANSACTIONS ACCOUNT : FISCAL YEARS (CONT.)
(En millones de dólares - In millions of dollars)

Partida Item	Descripción - Description	2014	2015	2016	2017	2018
22	Compras al resto del mundo - Purchases from the rest of the world (I-49)	87,838.4	87,901.5	88,835.2	90,850.9	97,804.6
23	Gobierno federal - Federal government (I-50)	258.5	267.9	241.7	263.7	271.2
24	Otros no residentes - Other nonresidents (I-51)	87,579.8	87,633.6	88,593.5	90,587.2	97,533.3
25	Pagos de transferencia al resto del mundo - Transfers payments to the rest of the world	3,957.9	4,049.4	4,109.2	4,319.9	4,295.4
26	Remesas de personas e instituciones - Personal and institutional remittances (II-8)	87.7	88.6	90.0	89.6	83.2
27	Pagos de transferencia al gobierno federal - Transfer payments to federal government	3,762.7	3,844.2	3,888.5	4,053.8	4,072.8
28	Contribuciones indirectas - Indirect business taxes (I-28)	127.3	133.2	137.2	142.7	113.7
29	Transferencias de individuos - Transfer from individuals	419.8	467.6	446.6	538.9	563.6
30	Transferencias del gobierno central - Transfers from central government (III-12)	184.3	210.1	239.5	273.0	311.2
31	Aportaciones a sistemas de seguridad social - Contribution to social insurance	3,031.4	3,033.3	3,065.2	3,099.2	3,084.3
32	Aportaciones de los patronos - Employers' contributions (II-16)	1,514.9	1,517.1	1,535.6	1,555.6	1,550.1
33	Aportaciones de los empleados - Employees' contributions (II-19)	1,516.4	1,516.1	1,529.6	1,543.6	1,534.2
34	Pagos de transferencia a otros no residentes - Transfer payments to other nonresidents	107.5	116.5	130.7	176.6	139.4
35	Intereses pagados por el Gobierno Central y municipios - Interest paid by Central Government and municipios (III-7)	476.5	305.0	202.3	0.0	963.2
	PAGOS AL EXTERIOR- PAYMENTS TO FOREIGNERS	92,272.7	92,255.9	93,146.7	95,170.8	103,063.2

(Continúa - Continue)

IV. CUENTA DE LAS TRANSACCIONES CON EL EXTERIOR: AÑOS FISCALES (CONT.)**IV. FOREIGN TRANSACTIONS ACCOUNT : FISCAL YEARS (CONT.)**

(En millones de dólares - In millions of dollars)

Partida Item	Descripción - Description	2019	2020	2021r	2022r	2023p
1	Ventas al resto del mundo - Sales to the rest of the world (I-46)	77,703.9	73,830.7	67,347.9	70,374.9	75,571.0
2	Gobierno Federal - Federal government (I-47)	2,165.4	1,988.3	1,825.1	2,001.3	2,200.5
3	Otros no residentes - Other nonresidents (I-48)	75,538.5	71,842.4	65,522.9	68,373.7	73,370.5
4	Transferencias recibidas del resto del mundo - Transfers received from the rest of the world	25,939.7	35,067.4	41,722.5	43,077.1	44,681.1
5	Remesas de personas e instituciones - Personal and institutional remittances	850.5	737.9	649.3	664.1	696.5
6	Remesas personales y otros no residentes - Personal remittances and other nonresidents (II-38)	739.7	736.0	646.3	663.3	692.8
7	Transferencias de instituciones privadas a varias dependencias del gobierno de Puerto Rico - Transfers to the Government of Puerto Rico agencies (III-32)	110.7	1.9	2.9	0.7	3.7
8	Transferencias del Gobierno Federal - Transfers from federal government	24,103.9	33,881.0	40,599.7	41,901.1	43,334.6
9	Pagos de transferencia a personas - Transfer payments to individuals	19,340.4	28,034.5	33,100.2	33,169.6	32,807.7
10	Subsidios - Subsidies (I-31)	285.4	247.1	301.0	301.7	313.2
11	Transferencias al gobierno de Puerto Rico - Transfers to the Government of Puerto Rico (III-31)	4,478.1	5,599.4	7,198.6	8,429.8	10,213.6
12	Transferencias de los gobiernos estatales de EE.UU. - Transfers from U.S.A. state governments (II-39)	22.3	17.2	69.5	22.0	77.5
13	Contribución retenida sobre dividendos - Toll gate tax (III-22)	0.0	0.0	0.0	0.0	0.0
14	Otras contribuciones pagadas por no residentes - Other taxes paid by nonresidents	963.0	431.4	404.0	489.9	572.6
15	Retenida sobre dividendos - Income tax withheld at source (III-20)	144.5	64.7	60.6	61.5	85.9
16	Otras - Other (III-17)	818.6	366.7	343.4	428.4	486.7
17	Intereses recibidos por el Gobierno Central y municipios - Interest received by the Central government and municipios (III-29)	958.2	708.4	1,025.5	910.4	1,014.0
18	Movimiento neto de capital a Puerto Rico - Net capital movement to Puerto Rico	2,029.8	(31,841.4)	(14,184.0)	(4,160.2)	241.7
19	Importación neta de capital del exterior - Net inflow of external capital (V-15)	3,135.3	(23,600.1)	(17,372.9)	(2,148.2)	150.8
20	Aumento (-) o disminución (+) neta en los activos de Puerto Rico en el exterior - Net increase (-) or decrease (+) in Puerto Rico assets abroad (V-13)	(1,105.6)	(8,241.3)	3,189.0	(2,012.0)	90.9
21	Transacciones desconocidas, Balanza de Pagos - Unknown transactions, Balance of Payments (V-16)	(166.0)	16,861.7	5,315.6	2,410.0	(1,563.6)
	RECIBOS DEL EXTERIOR- RECEIPTS FROM FOREIGNERS	106,465.4	94,626.9	101,227.5	112,612.2	119,944.2

IV. CUENTA DE LAS TRANSACCIONES CON EL EXTERIOR: AÑOS FISCALES (CONT.)
IV. FOREIGN TRANSACTIONS ACCOUNT : FISCAL YEARS (CONT.)
(En millones de dólares - In millions of dollars)

Partida Item	Descripción - Description	2019	2020	2021r	2022r	2023p
22	Compras al resto del mundo - Purchases from the rest of the world (I-49)	100,214.3	87,881.8	93,767.1	104,424.5	113,437.6
23	Gobierno federal - Federal government (I-50)	292.9	289.8	265.1	293.6	320.0
24	Otros no residentes - Other nonresidents (I-51)	99,921.4	87,592.0	93,502.0	104,131.0	113,117.6
25	Pagos de transferencia al resto del mundo - Transfers payments to the rest of the world	4,576.4	4,557.7	5,462.2	5,144.2	5,584.3
26	Remesas de personas e instituciones - Personal and institutional remittances (II-8)	84.8	81.7	80.7	82.6	83.8
27	Pagos de transferencia al gobierno federal - Transfer payments to federal government	4,348.3	4,193.7	5,189.4	4,900.0	5,357.0
28	Contribuciones indirectas - Indirect business taxes (I-28)	216.3	233.1	214.6	216.6	236.7
29	Transferencias de individuos - Transfer from individuals	538.5	538.0	679.2	629.1	755.8
30	Transferencias del gobierno central - Transfers from central government (III-12)	354.8	398.2	461.1	525.7	599.3
31	Aportaciones a sistemas de seguridad social - Contribution to social insurance	3,238.7	3,024.5	3,834.4	3,528.7	3,765.3
32	Aportaciones de los patronos - Employers' contributions (II-16)	1,632.0	1,418.1	2,264.2	1,992.7	2,158.7
33	Aportaciones de los empleados - Employees' contributions (II-19)	1,606.7	1,606.4	1,570.2	1,536.0	1,606.6
34	Pagos de transferencia a otros no residentes - Transfer payments to other nonresidents	143.3	282.3	192.2	161.6	143.5
35	Intereses pagados por el Gobierno Central y municipios - Interest paid by Central Government	1674.7	2187.5	1998.2	3043.4	922.3
	PAGOS AL EXTERIOR- PAYMENTS TO FOREIGNERS	106,465.4	94,626.9	101,227.5	112,612.2	119,944.2

r - Cifras revisadas.
p - Cifras preliminares.
() Cifras negativas.

r - Revised figures.
p - Preliminary figures.
() Negative figures.

Fuente: Junta de Planificación, Programa de Planificación Económica y Social, Subprograma de Análisis Económico.

Source: Puerto Rico Planning Board, Economic and Social Planning Program, Economic Analysis Subprogram.

V. CUENTA DE AHORRO E INVERSIÓN BRUTA: AÑOS FISCALES
V. GROSS SAVING AND INVESTMENT ACCOUNT : FISCAL YEARS
 (En millones de dólares - In millions of dollars)

Partida Item	2014	2015	2016	2017	2018
1 Inversión interna bruta, total - Gross domestic investment, total (I-39)	9,159.9	8,888.8	8,425.5	8,062.7	15,478.3
2 Cambio en inventarios - Change in inventories (I-40)	128.6	84.5	121.2	(193.5)	(142.1)
3 Inversión interna bruta de capital fijo - Gross fixed domestic investment (I-41)	9,031.3	8,804.3	8,304.3	8,256.1	15,620.3
4 Empresas privadas - Private enterprises (I-42)	7,285.6	7,137.7	7,153.6	7,247.3	9,763.4
5 Construcción - Construction	1,849.8	1,854.8	1,788.2	1,634.6	2,389.1
6 Maquinaria y equipo - Machinery and equipment	5,435.8	5,282.9	5,365.3	5,612.7	7,374.3
7 Empresas públicas - Public enterprises (I-43)	986.7	908.2	544.1	461.5	5,451.3
8 Construcción - Construction	940.1	858.4	502.1	412.7	5,405.8
9 Maquinaria y equipo - Machinery and equipment	46.6	49.8	41.9	48.9	45.5
10 Gobierno Central y municipios - central and municipios governments (I-44)	759.0	758.4	606.6	547.3	405.6
11 Construcción - Construction	615.4	585.5	436.0	375.8	270.5
12 Maquinaria y equipo - Machinery and equipment	143.5	172.9	170.7	171.6	135.2
13 Aumento (+) o disminución (-) neta en los activos de Puerto Rico en el exterior - Net increase (+) or decrease (-) in Puerto Rican assets abroad (IV-20)	(704.6)	991.8	1,104.1	3,049.6	(194.7)
INVERSION BRUTA TOTAL - TOTAL GROSS INVESTMENT	9,864.5	7,897.0	7,321.4	5,013.1	15,672.9

(Continúa - Continue)

V. CUENTA DE AHORRO E INVERSIÓN BRUTA: AÑOS FISCALES (CONT.)
V. GROSS SAVING AND INVESTMENT ACCOUNT : FISCAL YEARS (CONT.)
 (En millones de dólares - In millions of dollars)

Partida Item	Descripción - Description	2014	2015	2016	2017	2018
14	Importación neta de capital externo, ajustado - Net inflow of external capital, adjusted	(3,642.4)	(8,447.0)	(10,540.6)	(11,101.3)	(417.8)
15	Importación neta de capital del exterior - Net inflow of external capital (IV-19)	(8,621.1)	(4,722.2)	(67.6)	(13,245.1)	(963.0)
16	Más:Transacciones desconocidas, Balanza de Pagos Plus:Unknown transactions, Balance of Payments (IV-21)	4,978.6	(3,724.8)	(10,473.0)	2,143.8	545.2
17	Depreciación - Depreciation (I-33)	7,161.3	7,135.6	6,979.7	6,659.8	6,673.8
18	Ahorro de los gobiernos centrales y municipales - Central and municipal governments saving (III-13)	(2,860.9)	(1,580.4)	(668.9)	66.6	2,093.3
19	Ahorro personal, ajustado - Personal saving, adjusted	(2,285.1)	(1,679.3)	(1,363.5)	(669.2)	2,829.1
20	Ahorro personal - Personal saving (II-10)	(2,520.5)	(2,050.5)	(1,045.7)	(1,197.8)	3,286.6
21	Discrepancia estadística - Statistical discrepancy (I-34)	235.3	371.2	(317.7)	528.7	(457.4)
22	Ganancia sin distribuir de las corporaciones - Undistributed corporate profits (I-12)	11,491.7	12,468.3	12,914.6	10,057.2	4,494.5
	AHORRO BRUTO TOTAL - TOTAL GROSS SAVING	9,864.5	7,897.0	7,321.4	5,013.1	15,672.9

(Continúa - Continue)

V. CUENTA DE AHORRO E INVERSIÓN BRUTA: AÑOS FISCALES (CONT.)
V. GROSS SAVING AND INVESTMENT ACCOUNT : FISCAL YEARS (CONT.)
 (En millones de dólares - In millions of dollars)

Partida Ítem	Descripción - Description	2019	2020	2021r	2022r	2023p
1	Inversión interna bruta, total - Gross domestic investment, total (I-39)	16,135.5	11,221.6	12,098.5	15,908.8	16,753.5
2	Cambio en inventarios - Change in inventories (I-40)	40.0	515.2	(1,201.5)	929.0	570.5
3	Inversión interna bruta de capital fijo - Gross fixed domestic investment (I-41)	16,095.5	10,706.5	13,300.0	14,979.7	16,183.0
4	Empresas privadas - Private enterprises (I-42)	11,810.1	9,125.1	11,188.7	13,264.1	13,870.6
5	Construcción - Construction	3,167.6	2,357.4	3,245.4	3,882.0	3,761.1
6	Maquinaria y equipo - Machinery and equipment	8,642.5	6,767.7	7,943.2	9,382.1	10,109.6
7	Empresas públicas - Public enterprises (I-43)	3,769.8	1,028.9	1,541.4	1,083.4	1,559.9
8	Construcción - Construction	3,725.4	975.2	1,504.9	1,046.5	1,514.1
9	Maquinaria y equipo - Machinery and equipment	44.4	53.6	36.5	36.9	45.8
10	Gobierno Central y municipios - central and municipios governments (I-44)	515.6	552.5	569.9	632.3	752.5
11	Construcción - Construction	352.5	389.8	350.9	384.4	452.1
12	Maquinaria y equipo - Machinery and equipment	163.0	162.7	219.0	247.9	300.4
13	Aumento (+) o disminución (-) neta en los activos de Puerto Rico en el exterior - Net increase (+) or decrease (-) in Puerto Rican assets abroad (IV-20)	(1,105.6)	(8,241.3)	3,189.0	(2,012.0)	90.9
	INVERSION BRUTA TOTAL - TOTAL GROSS INVESTMENT	17,241.1	19,463.0	8,909.5	17,920.8	16,662.5

V. CUENTA DE AHORRO E INVERSIÓN BRUTA: AÑOS FISCALES (CONT.)
V. GROSS SAVING AND INVESTMENT ACCOUNT : FISCAL YEARS (CONT.)
(En millones de dólares - In millions of dollars)

Partida Item	Descripción - Description	2019	2020	2021r	2022r	2023p
14	Importación neta de capital externo, ajustado - Net inflow of external capital, adjusted	2,969.3	(6,738.3)	(12,057.3)	261.7	(1,412.8)
15	Importación neta de capital del exterior - Net inflow of external capital (IV-19)	3,135.3	(23,600.1)	(17,372.9)	(2,148.2)	150.8
16	Más: Transacciones desconocidas, Balanza de Pagos Plus: Unknown transactions, Balance of Payments (IV-21)	(166.0)	16,861.7	5,315.6	2,410.0	(1,563.6)
17	Depreciación - Depreciation (I-33)	6,769.5	7,099.5	7,299.9	7,749.0	8,013.6
18	Ahorro de los gobiernos centrales y municipales - Central and municipal governments saving (III-13)	5,117.7	2,448.8	5,469.1	7,457.3	11,054.1
19	Ahorro personal, ajustado - Personal saving, adjusted	(4,160.2)	4,476.9	(3,387.9)	(9,198.5)	(12,009.8)
20	Ahorro personal - Personal saving (II-10)	(4,885.4)	5,052.1	(3,107.6)	(9,631.7)	(11,645.8)
21	Discrepancia estadística - Statistical discrepancy (I-34)	725.2	(575.2)	(280.3)	433.2	(364.0)
22	Ganancia sin distribuir de las corporaciones - Undistributed corporate profits (I-12)	6,544.8	12,176.1	11,585.8	11,651.2	11,017.4
	AHORRO BRUTO TOTAL - TOTAL GROSS SAVING	17,241.1	19,463.0	8,909.5	17,920.8	16,662.5

r - Cifras revisadas.
p - Cifras preliminares.
() Cifras negativas.

r - Revised figures.
p - Preliminary figures.
() Negative figures.

Fuente: Junta de Planificación, Programa de Planificación Económica y Social, Subprograma de Análisis Económico.

Source: Puerto Rico Planning Board, Economic and Social Planning Program, Economic Analysis Subprogram.