



Plan de Ordenación Territorial Municipio Autónomo de Mayagüez 2024



Construir Seguro Es

**Construir
FUTURO**

Memorial Justificativo para Propuesta de Modificación Menor al PUTPR-2015

Borrador de Vista Pública

23 de Octubre de 2024

Autorizado por la Oficina
del Contralor Electoral:

“OCE-SA-2024-11999”





**Propuesta Modificación Menor al PUTPR-2015
Municipio de Mayagüez**

MUNICIPIO AUTONOMO DE MAYAGUEZ

NO DISPONIBLE DURANTE LA VEDA ELECTORAL

SECRETARIA DE DESARROLLO ECONÓMICO

Yarelis Irizarry González

Gerente

Plan. Janet Rivera Camacho, MPL, PPL

Directora Planificación y Ordenación Territorial

Ing. Gabriel López De La Rosa, PE

Oficial de Permisos

Arq. Edilberto Rivera Luciano, AIT

Auxiliar de Planificación

Jesús Castillo Ramos

Analista de Estadísticas

JUNTA DE COMUNIDAD

Nelson Perea, Presidente

Dr. Alberto Figueroa, Vicepresidente

Myrna Colón, Secretaria

Silvia Aguiló, Miembro

Plan. José I. Alameda, Miembro

Eric Ruíz, Miembro

Justo R. Sánchez González, Miembro

MIEMBROS DE LA JUNTA DE PLANIFICACIÓN

Julio Lassus Ruiz, LMM, MP, PPL
Presidente

Rebecca Rivera Torres, MRP, PPL
Vicepresidenta

José Díaz Díaz, MEM, BSIE
Miembro Asociado

Lemuel Rivera Rivera, BSEE, CAMP
Miembro Asociado

EQUIPO DE TRABAJO DE LA JUNTA DE PLANIFICACIÓN

Leslie M. Rosado Sánchez, PPL
Programa de Planificación Física
Directora Interina y Planificadora Principal
Propuesta Code Enforcement

Mari Glory González Guerra, MP, JD, PPL, Esq.
Subprograma de Planes de Usos de Terreno
Planificadora Principal Propuesta Code Enforcement

Aurielee Díaz Conde, MP, PPL
Subprograma de Planes de Usos de Terreno
Planificadora Ambiental de Propuesta Code
Enforcement

David J. Rodríguez Castro, MP, PPL
Subprograma de Planes de Usos de Terreno
Planificador Profesional Propuesta Code
Enforcement

Omar H. Estrada Meléndez, MA, PPL, AIT
Subprograma de Planes de Usos de Terreno
Planificador Propuesta Code Enforcement

Ricardo Ruíz Vélez
Analista de GIS
Subprograma de Sistemas de Información Geográfica (GIS)
Propuesta Code Enforcement

Rogelio González Sánchez
Director de Subprograma de
Sistemas de Información Geográfica (GIS)

Marla M. Rodríguez Colon,
Programa de Planificación Física
Analista de Planificación Senior
Área Funcional de Aguadilla y Mayagüez



Propuesta Modificación Menor al PUTPR-2015 Municipio de Mayagüez

PROPÓSITO DEL PLAN

El Plan de Ordenamiento Territorial (POT) busca promover una visión de futuro sobre el Municipio, su ciudad y el conjunto de su territorio urbano y rural, a través del propósito colectivo de dirigir un desarrollo balanceado para beneficio de todos sus ciudadanos.

El Plan de Ordenación Territorial es una herramienta de planificación que permite a los municipios formular e implantar política pública para fomentar y guiar el desarrollo ordenado, integrado y funcional de los usos del suelo que ubican dentro de su jurisdicción. Es a su vez, un instrumento de planificación integral que tiene el propósito de proteger los suelos y promover su uso más balanceado, provechoso y eficaz. Es el instrumento principal que convierte a un pueblo o ciudad en Puerto Rico en municipio autónomo al tener un Plan de Ordenación Territorial adoptado por la Junta de Planificación y aprobado por el Gobernador, conforme a las disposiciones de la Ley 107-2020, conocida como el Código Municipal de Puerto Rico, *supra*.

Además de cumplir con el mandato de ley en términos de cumplimiento con el Código Municipal, el tener un Plan de Ordenación Territorial aprobado y vigente les permite a los municipios promover el desarrollo inteligente, proteger los suelos rústicos, facilita la rehabilitación de los centros urbanos tradicionales y planificar para el futuro para poner en marcha políticas que aborden el cambio demográfico, entre otros beneficios, que mejoran la calidad de vida de sus ciudadanos. Además, el POT permite agilizar el proceso de permisos (proceso discrecional vs. ministerial), provee la facilidad para hacer negocios, planifica para la mitigación de riesgos, reduce costos municipales, y promueve el provee el acceso a fondos federales.

En esta ocasión el Municipio de Mayagüez mediante el proceso de su primera revisión Integral al Plan de Ordenamiento Territorial busca actualizar los mapas de clasificación y calificación para que estén cónsonos con la realidad que vive el Municipio. El Municipio mediante el RIPOT busca mantener en vigencia el Plan de Ordenación mediante la adopción de la nuevos reglamentos y leyes que vincula la ordenación territorial municipal. También se mantiene el interés del Municipio que luego de aprobado la RIPOT, continuar bajo el procedimiento y las normas establecidas en el Código Municipal y solicitar al Gobernador la transferencia de ciertas facultades de la Junta de Planificación y de la Oficina de Gerencia de Permisos (OGPe), para la creación de una Oficina de Planificación y Permisos para que administre la ordenación territorial, incluyendo querellas, autorizaciones y permisos. Las transferencias se otorgarán por jerarquías, por etapas secuenciales o simultáneamente, y una vez transferida una jerarquía se transfiere el proceso completo de evaluación de dicha jerarquía, excepto por aquellas facultades reservadas por las agencias públicas o por un convenio.

Conforme se desarrollan estas experiencias facultativas, el municipio define y amplía su autonomía municipal. La finalidad, es, por lo tanto, obtener el máximo posible de autonomía, con los correspondientes poderes y facultades, para asumir todas aquellas responsabilidades inherentes que le permitan fomentar el desarrollo balanceado de la municipalidad en el aspecto urbano, social y económico.

De esta manera, el municipio asume un papel protagónico en maximizar sus fortalezas y oportunidades y en identificar sus debilidades y amenazas que serán atendidas mediante el diseño de varios programas o instrumentos del desarrollo económico, físico y social, y en la identificación óptima de los usos del suelo.

BASE LEGAL

Este documento se elabora en virtud de la autoridad conferida y facultades delegadas por el “Código Municipal de Puerto Rico” Ley Núm. 107 de 14 de agosto de 2020, según enmendada, en específico el Libro VI – Planificación y Ordenamiento Territorial, Capítulo I: Ordenación Territorial con los artículos 6.004 al 6.008, 6.011, 6.013, 6.014; y de conformidad con la Ley Número 75 de 24 de junio de 1975, según enmendada, conocida como “Ley Orgánica de la Junta de Planificación de Puerto Rico”, la Ley Núm. 38 de 30 de junio de 2017, según enmendada, conocida como “Ley de Procedimiento Administrativo Uniforme del Gobierno de Puerto Rico”; el Reglamento Conjunto para la Evaluación y Expedición de Permisos Relacionados al Desarrollo, Uso de Terrenos y Operación de Negocios, con vigencia de 16 de Junio de 2023, en adelante el Reglamento Conjunto 2023; el Reglamento sobre Planes de Ordenación Municipal y la Transferencia y Administración de Facultades, mejor conocido como Reglamento de Planificación Núm. 24, adoptado el 20 de mayo de 1994; el Plan de Usos de Terrenos de Puerto Rico, que incluye el Memorial y el



Propuesta Modificación Menor al PUTPR-2015 Municipio de Mayagüez

Mapa de Clasificación del Territorio, adoptado por la Junta de Planificación mediante la Resolución Número PUT-2014 del 19 de noviembre de 2015 y aprobado por el Gobernador mediante el Boletín Administrativo Núm. OE-2015-047 aprobado el 30 de noviembre de 2015, conocido como PUT-PR-2015, según enmendado; y por último la Resolución JP-2021-334 sobre las Guías para que un Municipio o Municipios en Consorcios Elaboren o Revisen Integralmente un Plan de Ordenación Territorial (POT) de la Junta de Planificación de 15 de diciembre de 2021.

CUMPLIMIENTO AMBIENTAL

La Ley 107-2020, Artículo 6.014, dispone que los Planes de Ordenación y todos los reglamentos y acciones que efectúen los municipios cumplirán con las disposiciones de la Ley 416-2004, según enmendada, conocida como "Ley sobre Política Pública Ambiental", y con los reglamentos aprobados por la Junta de Calidad Ambiental.

MODIFICACIÓN DEL PLAN DE USO DE TERRENOS

La propuesta de realizar modificaciones menores al Plan de Uso Terrenos de Puerto Rico para el territorio de Mayagüez será mediante el proceso establecido en el Capítulo 4: Estrategias para la Implementación del Plan de Uso de Terrenos. El proceso de modificación de cada parcela identificada para su tipo de suelo fue analizado durante el proceso de la elaboración del Plan de Ordenación Territorial de Loíza. Durante las inspecciones y el análisis del entorno de Mayagüez se identificaron áreas y parcelas que no responden a las clasificaciones en el Plan de Usos de Terrenos. Esta discrepancia entre la clasificación y las características del suelo no permite ni viabilizan su capacidad para llevar a cabo un desarrollo con la intensidad que se propone en el PUT-PR. El proceso de modificación busca atemperar la realidad territorial con sus estructuras, desarrollos y suelos dentro del territorio según se identificaron en el proceso de elaboración del POT. A continuación, se presenta el proceso establecido por el PUT-PR en su Capítulo 4, inciso 4:

Se entiende por modificación del Plan de Uso de Terrenos, toda alteración o adición de su documentación o de sus determinaciones que no constituya una revisión conforme a lo previsto en el apartado anterior. Quiérase decir las que puedan aprobarse sin reconsiderar la totalidad del Plan de Uso de Terrenos por no afectar, salvo de modo puntual y aislado, la visión general y la política pública que expresa el documento. Se considerará una modificación al Plan de Uso de Terrenos cuando, cumpliendo con el debido proceso, se enmiende la clasificación establecida en él, a través de otro instrumento de planificación como los planes sectoriales o planes de ordenación. Este proceso implicará un aviso público, previo y posterior a la enmienda, donde se notificará la posible enmienda al Plan, debiendo existir un memorial justificativo.

El Plan de Uso de Terrenos reconoce, en la clasificación propuesta para los terrenos, los proyectos aprobados mediante consultas de ubicación que hayan iniciado la fase operacional para la obtención de los permisos correspondientes; o que se haya iniciado el proceso de construcción. Aquellas consultas de ubicación vigentes al momento de la adopción del Plan, pero que no se hayan reconocido en la clasificación de los terrenos, por no haber iniciado el proceso para la obtención de los permisos operacionales correspondientes, se mantendrán vigentes por el plazo de vigencia establecido en el Reglamento Conjunto para la Evaluación y Expedición de Permisos Relacionados al Desarrollo y Uso de Terrenos. De obtenerse el permiso dentro del término de su vigencia y construirse conforme a dichos permisos dentro del término establecido, y así se demuestre ante la Junta de Planificación, la agencia modificará el Plan para reconocer la clasificación correspondiente

En cumplimiento con lo establecido por el PUT-PR 2015, el Municipio preparó este documento denominado como Memorial Justificativo o Propuesta de Modificación para enmendar parte de la clasificación actual. La propuesta de modificación o memorial justificativo busca enmendar aquellas clasificaciones que no están acorde con la realidad actual del territorio o que no pueden asumir la carga que propone en el suelo y otorgarle la calificación correspondiente. El documento contiene una introducción a las condiciones generales del Municipio, en especial la ordenación territorial vigente, que será en la cual se presenten las modificaciones al PUT-PR 2015.



Propuesta Modificación Menor al PUTPR-2015 Municipio de Mayagüez

Localización y Límites Geográficos

El Municipio de Mayagüez está ubicado en la costa Oeste de Puerto Rico. Colinda con Añasco al Norte; Cabo Rojo, Hormigueros y San Germán al Sur; Las Marías y Maricao al Este; y el Océano Atlántico al Oeste. El pueblo de Mayagüez se funda en las riberas del Río Yagüez; para lo cual presentó Don Faustino Martínez de Matos una solicitud de fundación del pueblo ante el Gobernador de la Isla de Puerto Rico el 29 de julio de 1760. A la petición de Don Faustino, correspondieron Don Juan de Aponte y Don Juan de Silva ante el [REDACTED] de San Germán, cediendo un pedazo de terreno de sus estancias para que en él hicieran la fundación del Pueblo e Iglesia, bajo la advocación de Nuestra Señora de la Candelaria.

Mapa de Localización



Fuente: Subprograma Sistemas de Información Geográfica, Junta de Planificación, 2019.

Población

Según la Serie Histórica por Barrios para el Municipio de Mayagüez, el barrio Pueblo consistentemente ha tenido pérdidas de población desde 1950 al presente. En el periodo de 1950-1960 tuvo la primera disminución en población de un -4%. El periodo de mayor crecimiento en población fue de 1970-1990 con un crecimiento de 17%. Los barrios que mantuvieron una tendencia de aumento en población y en un solo censo obtuvieron pérdida son: Leguisamo, Miradero, Río Hondo, Sábalo y Sabanetas. En último Censo del 2020 se reflejó una disminución en población de -18% en cual todos los barrios perdieron población excepto Algarrobo que aumento 11% para Censo 2020.

Población Total Serie Histórica Por Barrios

Área Geográfica	1950	1960	1970	1980	1990	2000	2010	2020
Algarrobo	1,380	2,219	2,769	5,354	5,074	4,792	4,383	4,866
Bateyes	798	715	811	1,027	1,088	1,205	1,156	968
Guanajibo	1,751	2,392	3,764	7,257	7,862	7,165	6,029	5,246
Isla de Mona	3	0	6	0	0	0	5	0
Juan Alonso	723	730	1,066	1,222	1,482	1,371	1,158	1,061
Leguisamo	1,091	946	1,224	1,379	1,774	2,080	2,096	1,821
Limón	1,146	1,059	915	1,478	1,488	1,622	1,377	1,114
Malezas	604	622	941	959	682	1,143	1,072	964
Mayagüez-pueblo	58,944	50,147	44,311	40,247	35,279	32,043	26,903	18,569
Mayagüez Arriba	4,915	5,596	6,055	5,811	5,905	6,098	5,341	3,972
Miradero	1,549	3,812	2,452	4,171	5,279	5,510	5,724	4,684
Montoso	680	427	563	808	815	1,118	1,049	676



Propuesta Modificación Menor al PUTPR-2015 Municipio de Mayagüez

Área Geográfica	1950	1960	1970	1980	1990	2000	2010	2020
Naranjales	575	518	566	576	1,039	1,197	1,109	861
Quebrada Grande	2,465	2,788	3,772	4,579	5,882	6,333	5,558	4,745
Quemado	1,536	1,193	1,652	2,009	3,185	3,017	2,518	2,348
Río Cañas Abajo	939	925	897	1,410	1,958	2,318	2,459	2,205
Río Cañas Arriba	798	827	911	1,318	1,254	1,495	1,354	1,173
Río Hondo	731	796	1,203	2,630	3,365	3,865	3,640	3,342
Rosario	688	715	640	753	1,483	1,630	1,403	1,289
Sábalos	3,578	4,608	8,179	9,787	11,683	10,271	10,741	10,031
Sabanetas	2,413	2,815	3,160	3,418	3,794	4,161	4,005	3,142
Mayagüez Municipio	87,307	83,850	85,857	96,193	100,371	98,434	89,080	73,077
Puerto Rico	2,210,703	2,349,544	2,712,033	3,196,520	3,522,037	3,808,610	3,725,789	3,285,874

Fuente: Censos de Población 1950 a 2020, Negociado del Censo Federal.

Densidad Poblacional

En el municipio de Mayagüez el barrio con mayor densidad poblacional es el Barrio Pueblo. Le siguen los barrios: Sábalos, Algarrobos, Quebrada Grande, Miradero, Guanajibo, Río Hondo y Mayagüez Arriba.

Densidad Poblacional de Mayagüez por Barrios

Barrios	Área En Millas ²	Población	Densidad
Algarrobos	1.66	4,937	2,974.10
Bateyes	2.43	763	313.10
Guanajibo	3.54	6,134	1,732.77
Mona e Islote Monito	21.98	17	0.77
Juan Alonso	2.79	854	306.10
Leguisamo	3.76	1,591	423.14
Limón	3.65	1,061	290.68
Malezas	1.06	629	593.40
Mayagüez Barrio Pueblo	2.55	21,643	8,487.45
Mayagüez Arriba barrio	2.57	3,845	1,496.11
Miradero	2.93	5,244	1,789.76
Montoso	3.08	648	210.39
Naranjales	1.53	776	507.19
Quebrada Grande	2.47	4,698	1,902.02
Quemado	2.77	2,185	788.81
Río Cañas Abajo	3.57	2,750	770.31
Río Cañas Arriba	3.12	1,144	366.67
Río Hondo	1.72	2,613	1,519.19
Rosario	2.01	659	327.86
Sábalos	1.99	9,611	4,829.65
Sabanetas	6.46	3,430	530.96
Mayagüez	77.65	75,232	968.86
Puerto Rico	3,423.80	3,318,447	969.23

Fuente: ECPR 2015-2019, Tabla #B01003.

Vivienda

La oferta y demanda de vivienda en Puerto Rico ha sido siempre un asunto de importancia. Este se entiende como variable fundamental para el logro de una mayor calidad de vida, pues va unido a los asuntos sociales, económicos y geofísicos.



Propuesta Modificación Menor al PUTPR-2015 Municipio de Mayagüez

En los últimos años los cambios demográficos han sido dramáticos. Se ha modificado la composición familiar, la estructura de edad y la tasa de crecimiento poblacional. Estos cambios junto al empleo, el ingreso familiar y las tasas de natalidad, mortalidad y migración entre otros, inciden sobre la demanda de vivienda a corto, mediano y largo plazo.

Vivienda Total, Ocupada, Vacante, Tenencia y Mediana del Valor, Mayagüez

Área Geográfica	Total, Unidades de Vivienda	Unidades de vivienda Ocupada	Unidades de vivienda desocupada	Tasa de Vacancia del Propietario	Tasa de Vacancia de Alquiler	Vivienda Ocupada por Propietario	Vivienda Ocupada por Inquilino	Mediana del Valor (en dólares)
Algarrobos	2,447	1,968	479	5.7	1.6	1,131	837	111,600
		80.4%	19.6%			57.5%	42.5%	
Bateyes	454	326	128	0	0	217	109	150,500
		71.8%	28.2%			66.6%	33.4%	
Guanajibo	2,897	2,369	528	1.8	12.3	1,579	790	111,100
		81.8%	18.2%			66.7%	33.3%	
Isla de Mona e Islote Monito	0	0	0	-	-	0	0	-
		-	-			-	-	
Juan Alonso	453	313	140	6.6	0	256	57	121,900
		69.1%	30.9%			81.8%	18.2%	
Leguisamo	773	518	255	3.2	7.5	359	159	104,900
		67.0%	33.0%			69.3%	30.7%	
Limón	645	396	249	0	0	267	129	75,200
		61.4%	38.6%			67.4%	32.6%	
Malezas	456	359	97	0	28.4	286	73	81,200
		78.7%	21.3%			79.7%	20.3%	
Barrio Pueblo	13,860	9,112	4,748	8.3	15.4	3,037	6,075	85,500
		65.7%	34.3%			33.3%	66.7%	
Mayagüez Arriba	2,010	1,378	632	6.1	24.7	1,013	365	86,900
		68.6%	31.4%			73.5%	26.5%	
Miradero	2,611	1,976	635	5	23.9	1,430	546	168,600
		75.7%	24.3%			72.4%	27.6%	
Montoso	337	203	134	0	-	203	0	75,300
		60.2%	39.8%			100.0%	0.0%	
Naranjales	401	350	51	0	0	267	83	76,100
		87.30%	12.70%			76.3%	23.7%	
Quebrada Grande	2,233	1,620	613	16.0	9.1	1,111	509	87,200
		72.5%	27.5%			68.6%	31.4%	
Quemado	1,095	879	216	2.4	10.4	690	189	69,300
		80.3%	19.7%			78.5%	21.5%	
Río Cañas Abajo	1,069	922	147	0	15.3	767	155	169,200
		86.2%	13.8%			83.2%	16.8%	
Río Cañas Arriba	592	390	202	0	0	306	84	80,800
		65.9%	34.1%			78.5%	21.5%	
Río Hondo	1,490	1,044	446	5.3	30.5	757	287	75,900
		70.1%	29.9%			72.5%	27.5%	
Rosario	414	305	109	8.9	0	215	90	89,000
		73.7%	26.3%			70.5%	29.5%	
Sábalos	4,688	3,893	795	2.9	2.6	2,070	1,823	97,600
		83.0%	17.0%			53%	47%	



Propuesta Modificación Menor al PUTPR-2015 Municipio de Mayagüez

Sabanetas	1,944	1,361	583	2.2	14.3	970	391	90,600
		70.0%	30.0%			71.3%	28.7%	
Mayagüez	40,869	29,682	11,187	5.1	13.1	16,931	12,751	96,700
		72.6%	27.4%			57.0%	43.0%	
Puerto Rico	1,560,836	1,192,654	368,182	3.3	7.8	812,625	380,029	111,500
		76.4	23.6			68.1	31.9	

Fuente: Encuesta de la Comunidad Estimados a 5 años, 2019, Tabla #DP04.

Según la ECPR 2019, el barrio Pueblo muestra el mayor número de unidades de viviendas, con un total de 13,860 de las cuales 9,112 (65.7%) se encuentran ocupadas y 4,748 (34.3%) desocupadas. Del total de las viviendas ocupadas, 33.3% están ocupadas por el propietario y 66.7% ocupadas por inquilinos.

En la categoría de vivienda ocupada, Mayagüez (72.6%) muestra un por ciento menor al de Puerto Rico (76.4%), al igual que siete de los barrios. El barrio Naranjales es el que muestra mayor por ciento (87.3%), seguido por los barrios: Río Cañas Abajo (86.2%), Sábalo (83.0%), Guanajibo (81.8%), Algarrobos (80.4%), Quemado (80.3%) y Malezas (78.7%). En la categoría de vivienda desocupada, trece (13) barrios muestran por cientos mayores al de Puerto Rico (23.6%). El barrio Montoso muestra el por ciento mayor (39.8%).

Respecto a la tasa de vacancia de propietarios el barrio Quebrada Grande muestra la cifra más alta (16.0). En cuanto a la tasa de vacancia de alquiler, los barrios Río Hondo (30.5) y Malezas (28.4) muestran los valores más altos.

En cuanto a vivienda ocupada por propietarios catorce (14) barrios muestran por cientos mayores al de Puerto Rico (68.1%), siendo en el barrio Montoso donde el 100% de las viviendas están ocupadas por sus propietarios. El barrio Pueblo muestra el por ciento mayor en la vivienda ocupada por inquilinos (66.7%). El barrio con la mediana del valor más alto es Río Cañas Abajo (\$169,200). Este es seguido por los barrios Miradero (\$168,600) y Bateyes (\$150,500).

Demanda de Vivienda en Puerto Rico y Mayagüez

El decrecimiento poblacional en Puerto Rico ha sido una de las variables fundamentales que ha impactado a la industria de viviendas. Según el más reciente estudio del mercado realizado por la Asociación de Bancos "*Perspectivas del Mercado de Vivienda en Puerto Rico 2011-2015*", uno de los factores que ha impactado significativamente el mercado residencial ha sido el cada vez menor crecimiento poblacional.

En Mayagüez, según los datos del Censo 2020, se registró una reducción poblacional de -16,003 habitantes o un cambio porcentual de -18.0. Esta misma tendencia, observada a nivel de todo Puerto Rico, ha influenciado la demanda de vivienda en Mayagüez. Otros factores que han influenciado la demanda de vivienda en Mayagüez han sido: los ingresos, el por ciento de familias bajo el nivel de pobreza, el por ciento de hogares con personas de 65 años o más.

Datos Socioeconómicos y Demográficos

Variable	Puerto Rico	Mayagüez
Mediana Ingreso Familiar	24,979	20,374
Ingreso per Cápita	12,914	10,994
Porcentaje Familias Bajo Nivel Pobreza	40.3	47.4
Porcentaje Personas 65 años o más	19.7	23.3
Porcentaje Hogares con una o más personas de 65 años o más - (ACS 2015-2019)	38.5	42.7

Fuente: ACS 2015 al 2019; Programa de Planificación Económica y Social, Junta de Planificación.

Luego de analizar los datos anteriormente expuestos, es necesario que en Mayagüez se incentiven los proyectos de vivienda de interés social y de vivienda asistida, para satisfacer la demanda de las familias residentes. Es recomendable redesarrollar parcelas en el suelo urbano y urbanizable fuera de la zona inundable para apartamentos



Propuesta Modificación Menor al PUTPR-2015 Municipio de Mayagüez

destinados a esta población y relocalizar familias ubicadas en zonas de riesgos naturales, especialmente inundación (ríos y costa). Se observa que al 2025, el municipio tendría un excedente de viviendas de 8,685 unidades. El redesarrollo de vivienda debe concentrarse en el suelo urbano no inundable, consolidando parcelas para la construcción de apartamentos.

Unidades de Vivienda para Acomodar Población 2025

Variable	Valor
Población Proyectada: Año 2025 (personas)	69,257
Promedio de Personas por Hogar (personas/hogares)	2.44
Necesidad de Vivienda Proyectada Sin Ajustar: Año 2025 (UV)	28,384
Uno menos la razón de la vacancia	0.84
Necesidad de Vivienda Proyectada: Año 2025 (UV)	33,790
Inventario de Vivienda Existente: Año 2010 (UV)	42,825
Reemplazo por Pérdida del Inventario:	
Fuego, etc. (UV)	100
Renovación urbana, etc. (UV)	50
Conversión a usos no-residenciales (UV)	125
Abandono (UV)	50
Otro (UV)	25
Total, Estimado de Perdidas al Inventario Existente (UV)	350
Inventario de Vivienda Existente Retenido al 2025 (UV)	42,475
Inventario de Vivienda Adicional Requerido al Año 2025 (UV)	(8,685)

Necesidad de Suelos

De acuerdo con el Plan de Usos de Terrenos de Puerto Rico de 2015 (PUT-PR) el actual patrón de desarrollo ya ha comprometido una parte importante de los recursos naturales, agrícolas, hídricos y de aire en varias zonas de Puerto Rico. Los principios rectores, las metas y los objetivos del Plan de Uso de Terrenos dan prioridad a la conservación de los recursos (naturales y agrícolas, etc.) y se centran en armonizar el desarrollo económico y una calidad de vida sostenible en nuestras comunidades y ciudades. Esto ayudará a balancear la demanda por los limitados recursos económicos y financieros del Gobierno y los municipios. El desarrollo desparramado hace más costoso proveer los servicios públicos y genera más contaminación, teniendo un impacto en los presupuestos municipales y entidades públicas. Por eso, es importante que el PUTPR y los distintos planes establezcan políticas públicas adecuadas para incentivar el desarrollo de las áreas ya desarrolladas (suelo urbano) y reducir el desparramamiento urbano.

Considerando las condiciones prevalecientes del Municipio de Mayagüez, donde gran parte del territorio municipal está catalogado como inundable, áreas agrícolas y de valor ecológico y otra parte tiene una topografía escarpada que dificulta el desarrollo urbano, los desarrollos aprobados han sido mínimos. Se han consolidado en suelo urbano aquellos bolsillos/áreas sin desarrollar para facilitar el desarrollo del municipio. Además, las proyecciones de población al 2025 muestran una tendencia de reducción de población y excedente de vivienda construida. Por tal razón, el Municipio de Mayagüez no contempla identificar suelos urbanizables en esta Revisión Integral.

Resumen Áreas Susceptibles a Peligros Naturales

Terremotos – alto riesgo, presencia de fallas en el Cañón de la Mona y el Pasaje de la Mona-daños estructuras, puentes, instalaciones esenciales.

1. **Licuación** - costa y terrenos anegados. La mayoría de las estructuras del municipio de Mayagüez se encuentran en áreas de alto (14,673) o muy alto (1,952) riesgo de licuación a causa de terremotos. La porción Norte, Centro y Sur de la zona costera del Municipio son las áreas con mayor probabilidad e incidencia de licuefacción y terremoto. Los barrios más afectados por licuación son Sabanetas, Pueblo, Sábalos y Guanajibo. Se estima que el municipio de Mayagüez tiene una población de 42,143 personas en alto riesgo a licuación por causa de terremotos y 12,667 con un riesgo muy alto.
2. **Deslizamientos** - parte Este del municipio. Los barrios con mayor probabilidad a deslizamientos son: Río Cañas Arriba, Limón, Leguisamo, Bateyes, Río Cañas Abajo, Montoso, Quemado y Juan Alonso.



Propuesta Modificación Menor al PUTPR-2015 Municipio de Mayagüez

3. **Maremotos/Tsunamis** - costa y Sabanetas, El Maní, El Seco, Mayagüez Pueblo, Ramírez de Arellano, San José y Guanajibo. El municipio de Mayagüez tiene un gran número de edificaciones antiguas en el Pueblo que han sido y serían afectadas por un terremoto o maremoto. El desarrollo durante los últimos 10 a 15 años se ha concentrado en zonas costeras de los barrios Sabanetas, Algarrobos, Pueblo, Sábalo y Guanajibo.

Inundación - El municipio de Mayagüez tiene áreas de peligro para todos los tipos de inundaciones: la inundación costera debido a su localización en la costa Oeste de Puerto Rico, la presencia del Río Yagüez cruzando el barrio más poblado del municipio, al igual que el Río Grande de Añasco y el Río Guanajibo en las fronteras municipales Norte y Sur respectivamente, y la concentración de desarrollo urbano en las áreas planas de la costa y hacia adentro de la Isla.

Inundaciones Ribereñas - El Plan de Mitigación Contra Peligros Naturales para el municipio identifica a las comunidades de: Balboa, Central Igualdad, Dulces Labios, El Maní, El Seco, Ponce de León, Sabanetas, Trastalleres, Urb. Bonnet, Urb. Colombia, Urb. Cuevas, Urb. Lassisse, Urb. Llavat, Urb. Ramírez, Marina, *Guanajibo Homes*, San José, Barriada Martell, *Columbus Landing*, Franklin Roosevelt y *Guanajibo Gardens*, como las propensas a inundaciones ribereñas. En ellas se encuentran instalaciones críticas, como: escuelas y facilidades de respuesta. Asimismo, obras de infraestructura, como: puentes, carreteras primarias, torres de transmisión de energía, una facilidad de comunicación.

Deslizamientos/Derrumbes – eventos ocasionados por lluvia, que afectan viviendas y escuelas; sobre todo en los barrios: Mayagüez Arriba, Algarrobos, Sabanetas, Miradero, Río Cañas Abajo, Malezas, Rosario, Juan Alonso y Quebrada Grande.

Vientos y Huracán - zonas expuestas a daño mayor se encuentran en la rural y en la costa. Particularmente se afectan propiedades residenciales, comerciales e industriales; más escuelas y facilidades críticas para el servicio eléctrico y agua potables

Tsunami y Aumento en el Nivel del Mar – dada su localización en un área cerca de fallas sísmicamente activas y la concentración de la población en las áreas costeras, el municipio de Mayagüez está expuesto a daños considerables de un evento de tsunami y aumento en el nivel del mar.

Erosión Costera - playas y ecosistemas naturales, como: manglares, arrecifes de corales, etc.

Marejada Ciclónica – residencias, comercios, industrias, puentes, carreteras primarias ubicados cerca de la costa. Una marejada ciclónica de un huracán de categoría 1 en adelante puede limitar el acceso al municipio por la Carr. PR-102 dada las inundaciones observadas en los barrios Guanajibo y Mayagüez Pueblo. En el caso de un huracán de categoría 5, las inundaciones afectarían gran parte de las comunidades en la costa de los barrios Mayagüez Pueblo, Sábalo, y Guanajibo y partes de Sabanetas y Algarrobos, al igual de en riesgo el movimiento a través de la PR-64, PR-102, y partes de la PR-2.

Incendio de Pastos y Forestales - no hay datos reportados sobre daños.

Sequías - todo el municipio y su infraestructura agrícola, industrial, comercial, recreativa y de servicios.

Cambio Climático – Aumento de 1.0 m en el nivel del mar, las comunidades más afectadas serían: El Seco, Guanajibo Homes y las urbanizaciones San José y Santa Rosa Lima. Se pueden identificar áreas como El Malecón, El Paseo del Litoral y la comunidad San José, entre otras áreas, bajo el agua, con un aumento de 1.0 m en el nivel del mar. Alrededor de 1,748 personas se verían afectadas ante un aumento del nivel del mar de un pie con una profundidad de cero a un pie. Mientras que 5,423 personas se podrían afectar por un evento de aumento de siete pies. Más si fueran de diez pies sobre el nivel del mar, serían 7,547 personas.

Áreas de Mayor Riesgo

En términos generales, las áreas costeras son las que están expuestas a mayor peligro. En la zona montañosa el peligro principal lo representan los deslizamientos de tierra. En la región central, debido a su topografía y a las carreteras construidas, existe un riesgo mayor. Es decir, las edificaciones en terrenos firmes y estables son mucho más seguras.



Propuesta Modificación Menor al PUTPR-2015 Municipio de Mayagüez

Determinaciones Finales, Permisos y Consultas

Para poder predecir el comportamiento urbano de Mayagüez se analizarán las determinaciones finales sobre permisos, licencias, certificaciones (entre éstas, las de prevención de incendios, autorizaciones, certificados de salud ambiental relacionados directa o indirectamente al desarrollo y el uso de terrenos o estructuras y cualquier trámite necesario para operar un negocio en Puerto Rico, según dispone el Reglamento Conjunto de Permisos) emitidas por la Oficina de Gerencia de Permisos (OGPe), a través de su Director Ejecutivo, los Profesionales Autorizados, Inspectores Autorizados, cualquier otro facultado en Ley o a quien el Director Ejecutivo de la Oficina de Gerencia de Permisos delegue tal facultad, según aplique. También se analizarán las consultas de variación en uso, construcción y consultas de ubicación, incluyendo las de mejoras públicas y las de impacto regional o supra regional evaluadas y emitidas por la OGPe o la Junta Adjudicativa, según sea el caso. Incluyendo los cambios de calificación o recalificación directa de solares y las de transacciones de terrenos públicos, evaluadas por la Junta de Planificación, quien emitirá la determinación final. Los Reportes de Mayagüez fueron extraídos del Portal Electrónico de Radicación de Permisos (*Single Business Portal*) el 16 de mayo de 2022.

De los trámites de la Junta de Planificación incluidos en RAD-JP, se desprende que desde el 2010 a 2020 se radicaron un total de 65 casos; de los cuales 30 son Certificación de Compatibilidad con el Programa de Manejo de la Zona Costanera (CZ), 17 peticiones de Enmiendas a Mapa de Calificación (EZ), siete (7) Transacciones de Terrenos Públicos (T), dos (2) Consultas de Interés Social, seis (6) Consultas de Ubicación y una (1) Simple y una (1) Consulta de Ubicación de Transacción de Terrenos. De los EZ, hay 17 cambios que se le dio vigencia a los mapas.

De los trámites PEMAS, a partir de 2011 al 2015 en Mayagüez, se incluye un total de 6,523 solicitudes de permisos de construcción sometidos ante la OGPE mediante el Sistema Integrado de Permisos (SIP) por tipo de trámite. El año de mayor reporte de trámites, fue el 2012 con 2,050 casos. A continuación, se desglosan los permisos siguientes:

DEC- Exclusión Categórica (1,470), ACP-Corta Poda (5), AEX-Aviso de Excavación (4), AOV- Solicitud Autorización Ocupación Verde (1), API-Planos de Inscripción (85), ARC-Rectificación de Cabida (24), CCA-Cambio de Calificación (3), CCO-Consulta Construcción (43), CPI-Certificado Incendios (983), CPV-Permiso Verde (11), CSA-Certificado de Salud (950), CUB-Consulta de Ubicación (63), DEA-ECA Ambiental (66), PAU-Aceites Usados (5), PCO-CERT-Permiso Construcción Certificado (484), PCO-CONV-Permiso Construcción (6), PCU-Permiso de Urbanización (42), PDE-Permiso Demolición (69), PFO-Permiso Formal Extracción (1), PGC-Consolidado (18), PGO-Permiso General para Otras Obras (4), PIE-Permiso de Extracción Incidental a una Obra de Infraestructura Exenta de la Aprobación de OGPE (5), POA-Obra autorizada (8), PRA-Rótulos y anuncios (184), PSI-Permiso Simple de Extracción (19), PUS-CERT-Permiso de Uso Certificado (661), PUS-CONV-Permiso de Uso Completo (999), REA-Recomendación Ambiental (54), REC-Solicitud de Recomendaciones (248), y RPH-Régimen de propiedad horizontal (8). De los 4 casos de CCA – Cambio de Cali, hay 2 cancelados, 1 archivado y 1 expedido. El permiso expedido es el Núm. 2012-013554-CCA-05280, Catastro Núm. 207-000-008-52, localizado en la Carr. PR-2, Km. 151, Algarrobos, Mayagüez.

De los trámites radicados en el Portal de *SharePoint*, donde se manejan todos los casos radicados fuera de la página www.sip.pr.gov, incluye un total de 1,407 casos de 2010-2020. Los trámites que más fueron expedidos son: PGE-Permiso para Generadores de Electricidad (217), PUS-Permiso de Uso (213), DEC-Determinación de Cumplimiento Ambiental vía Exclusión Categórica (151), PUT-Permiso de Uso para Actividades Temporeras (136), CSA-Certificación de Salud Ambiental y Certificación para la Prevención de Incendios (83), REC-Recomendación (78), PRA-Rótulos y anuncios (77), CPI-Certificación para la Prevención de Incendios (72), ASE-Autorización de Servicios (58), PCO-Permiso de Construcción (54), REA-Recomendación Ambiental (50), API-Autorización de Planos de Inscripción (47), SRQ-Solicitud de Radicación de Querrela (43) PGC-Permiso General Consolidado y Permiso para Generadores de Electricidad (33), PCU-Permiso de Urbanización (14), CCO-Consulta de Construcción (18), y PEU-Permiso de Urbanización vía Excepción (8), entre otros.



Propuesta Modificación Menor al PUTPR-2015 Municipio de Mayagüez

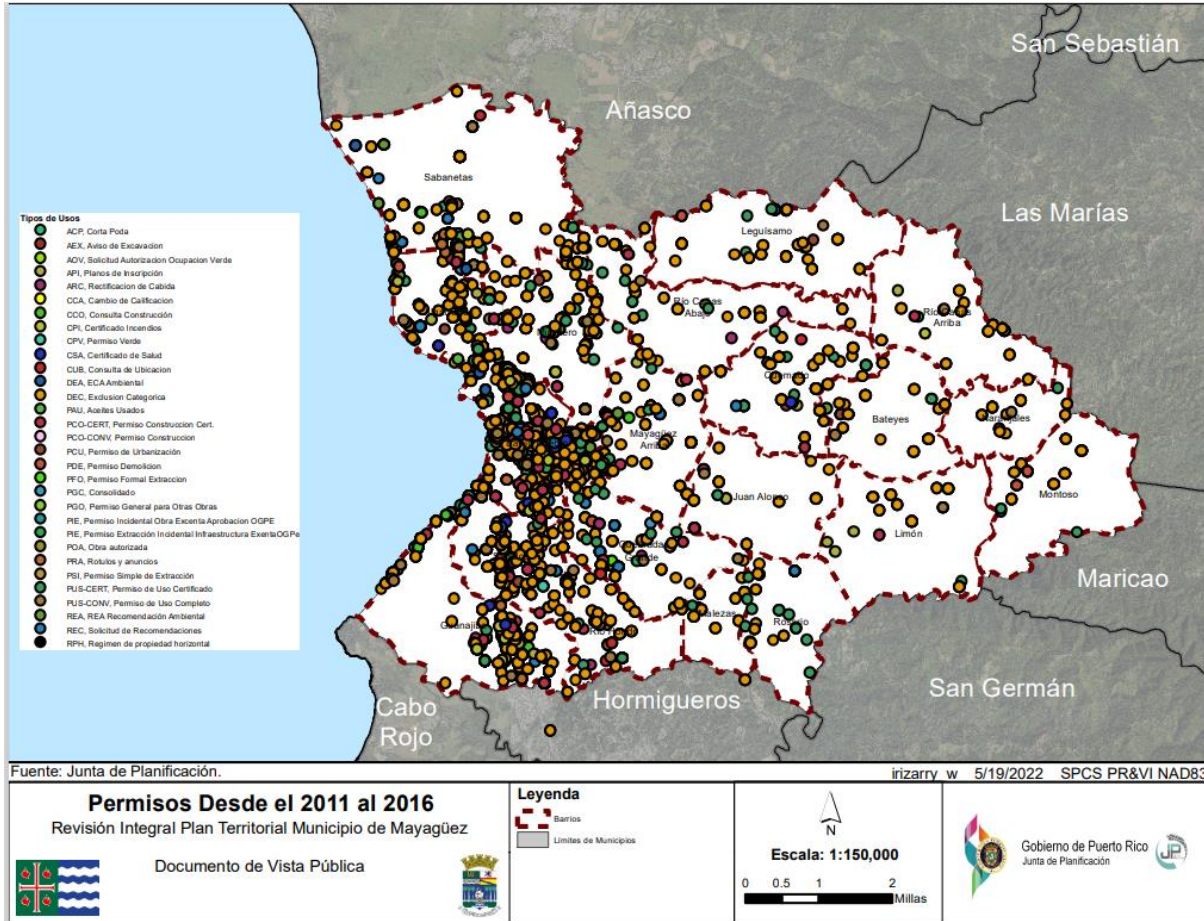

ANÁLISIS SOBRE CAMBIOS PROPUESTOS

El Municipio de Mayagüez en el proceso de elaboración de la RIPOT actual determinó realizar cambios en la clasificación de acuerdo con las condiciones del suelo actualmente, representación de riesgos, infraestructura existente y viabilidad para desarrollo adecuado del terreno. El PUTPR-2015 es una herramienta importante pero debido a los avances tecnológicos en análisis geospaciales y cambios en general de la dinámica socioeconómica a nivel estatal y municipal es proactivo bajo un proceso de planificación y ordenamiento como el RIPOT poder actualizar la clasificación actual del territorio y siguiendo las mismas directrices impartidas el PUTPR-2015 para dichos cambios. En términos de los cambios realizados los suelos que reflejaron mayor reducción son los suelos urbanos con -6% y urbanizables (programados y no programados) que se eliminaron todos (-100%). La reducción de suelos urbanos o urbanizable responde principalmente que la mayoría de las comunidades ya tenían calificaciones o usos rurales lo cual creaba unas inconsistencias entre clasificación y calificación de los suelos. Los usos en cada unos de los cambios realizados no afectan ninguno de las actividades que se desarrollan actualmente en la zona. De hecho, ante la baja en población el cual el Municipio tiene un compromiso en repoblar la zona urbana y densificar el centro urbano y zonas aledañas que sean aptas para dichos desarrollo e intensidades. Como también las zonas que pueden ser de riesgos en suelo urbano para ubicar usos de intensidad urbana fueron estudiados y corroborados en visitas de campo para cambios a suelos rústicos para estar consonó con su entorno y comportamiento de la zona. Por otra parte, el Municipio observo aumento en el Suelo Rústico Común de un 26%, 0.2% de SREP-A, y 0.4% de SREP-E, lo cual mantiene el compromiso del Municipio en la protección d ellos recursos naturales y sostener un balance adecuado entre desarrollo económico y conservación de nuestros recursos naturales. En relación con los elementos geográficos de Agua y Vial, durante el análisis relazado solo se observó una disminución en Vial de -.6%, esto mayormente en correcciones y ajuste geométricos correspondientes actualización del parcelario con respecto al PUTPR-2015.



Propuesta Modificación Menor al PUTPR-2015 Municipio de Mayagüez

Otros cambios menores o ajuste geométricos responden al reconocimiento de elementos geográficos como cuerpos de agua, redes viales y fajas verdes (servidumbre de paso), como también correcciones a límites de clasificaciones de residencia o comercios que se encuentran entre dos clasificaciones o clasificadas bajo inconsistencia con el suuso actual de la propiedad. La propuesta de modificación menor al PUTPR-2015 busca poder atemperar a la realidad de la zona Y armonizar los usos existentes a nivel municipal. La metodología para los cambios propuestos es principalmente basada en comparativas con la capa de información (Shapefile) del parcelario del CRIM más reciente, imágenes satelitales desde el 2017-2024, corroborar en visitas de campo los usos existentes, verificar información histórica de la zona, análisis de transacciones de permisos de cada parcela y viabilidad para el usos e intensidad en base propiedades del suelo con capas de información anteriores al PUTPR-2015 y mapas topográficos.

Cambios de clasificación de suelos al RIPOT de Mayagüez

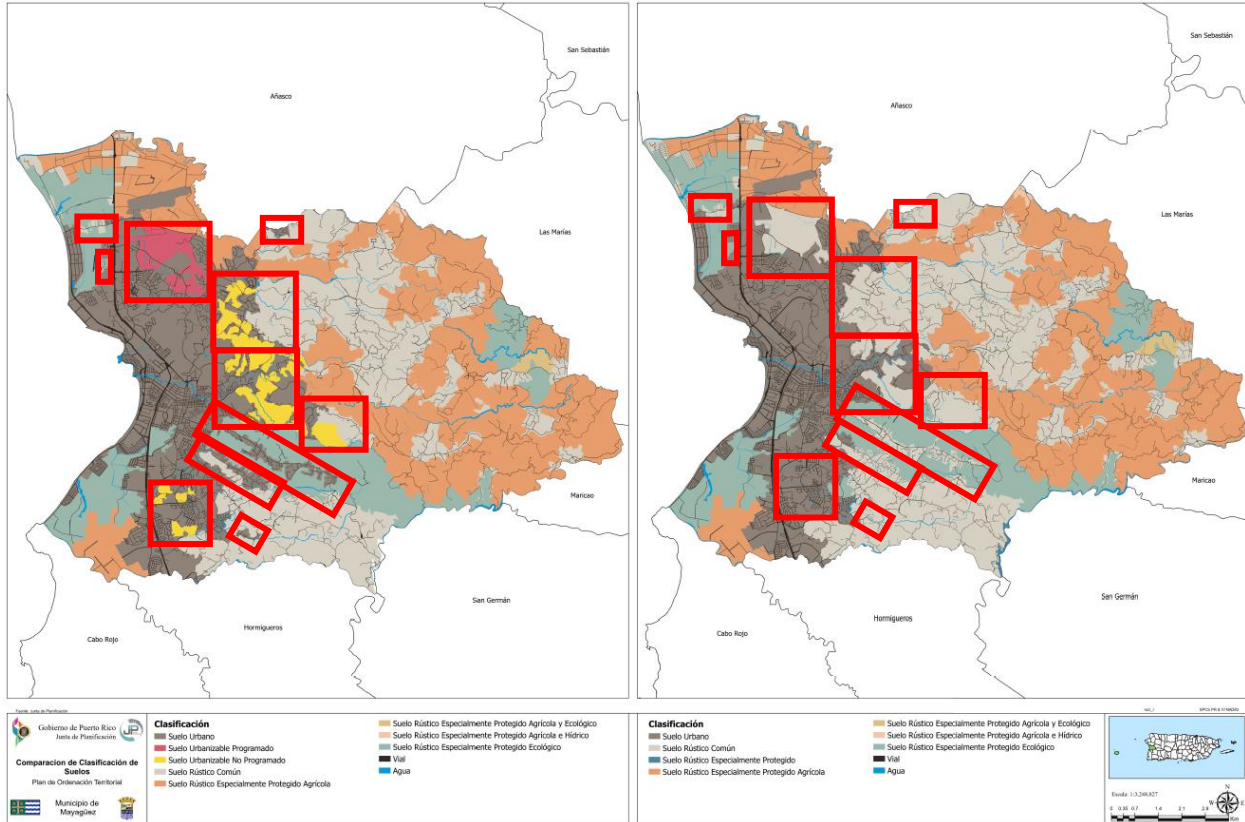

Descripción de cada cambio en Clasificación

Comunidad Los Meneses

La comunidad Los Meneses es una comunidad rural ubicada en la colindancia entre el barrio Río Cañas en Añasco y barrio Leguisamo en Mayagüez. El POT de Mayagüez en el 2007 tenía esta comunidad con la clasificación de SRC y bajo el distrito de ADC (ARD bajo la equivalencia del RC-2023). Luego de la aprobación del PUTPR 2015, esta comunidad cambia a SU pero su zonificación continua como ADC. La designación de SU no es cónsona con el entorno natural de la comunidad, el cual no cuenta con la infraestructura de alcantarillado y nivel de intensidad requerido para actividades dedicadas para SU. Luego de un análisis sobre las condiciones físicas y ambiental, durante esta revisión modifica el PUTPR-2015 para retornar su clasificación a SRC el cual es cónsona con la calificación actual.



Propuesta Modificación Menor al PUTPR-2015 Municipio de Mayagüez

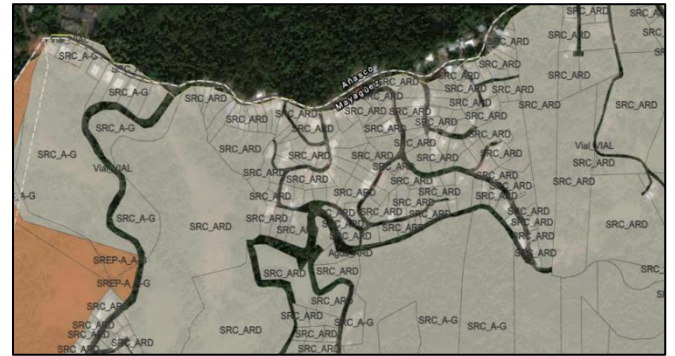
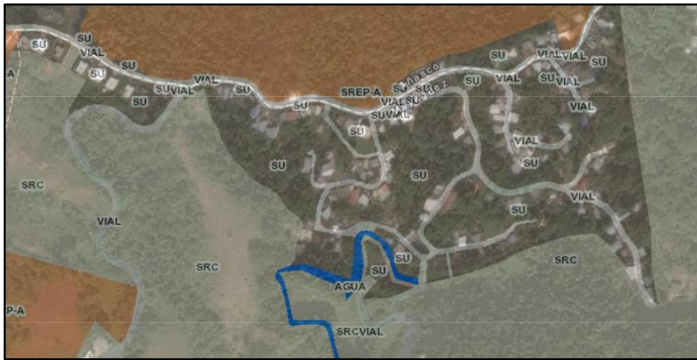

Suelo Urbanizable Programado: Sabaneta-Miradero

El PUTPR-2015 solo dejó un suelo urbanizable programado entre los barrios de Sabanetas y Miradero. En la propuesta de modificación menor al PUTPR se estará cambiando el SURP entre SRC y SU. La zona donde ubica el relleno sanitario estará cambiando de SU a SRC y I-E para armonizarlos usos correspondientes bajo la reglamentación vigente. Mientras que las áreas más cercanas al barrio Miradero y circundantes a las urbanizaciones Alturas de Mayagüez, Parque Forestal, Las Cumbres de Miradero, entre otros desarrollos cambiarán SURP a SU.

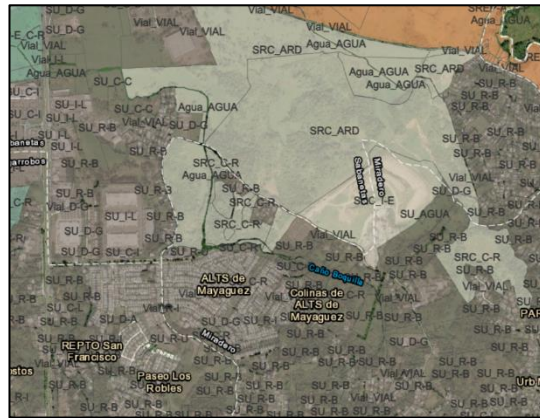

Suelo Urbanizable No-Programado: Miradero

Es uno de los suelos urbanizables no-programados más cercanos al área rural urbanizada de Miradero y llegando al barrio rural de Mayagüez Arriba. Comienza desde el sur de la Urb. Versailles hasta llegar al norte del zoológico. Luego del análisis de cada una de las zonas y visitas al campo en Miradero se tomó la decisión de dejar estos suelos como SRC, al no tener desarrollo actual, ni las condiciones idóneas para equiparlo y transfórmalo a urbano en los próximos 8 años.



Propuesta Modificación Menor al PUTPR-2015 Municipio de Mayagüez

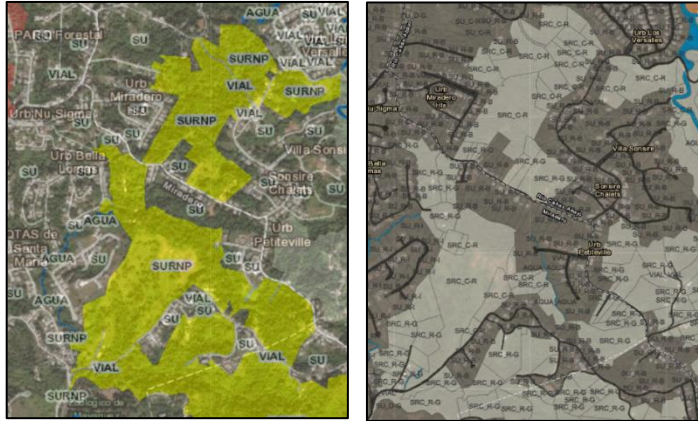

Suelo Urbanizable No- Programado: Mayagüez Arriba

Es el suelo urbanizable no programado de mayor extensión en todo el municipio. La extensión es desde el zoológico hasta los terrenos al sur de la universidad Adventista llegando a los límites con el barrio Juan Alonso. Es un área cercana a la zona urbana de Mayagüez pero carece de muchas de la infraestructura apropiada para ser considerada como SU. Por lo que luego del análisis y las visitas de campo realizadas a estas áreas se determinó dejarlo como SRC.

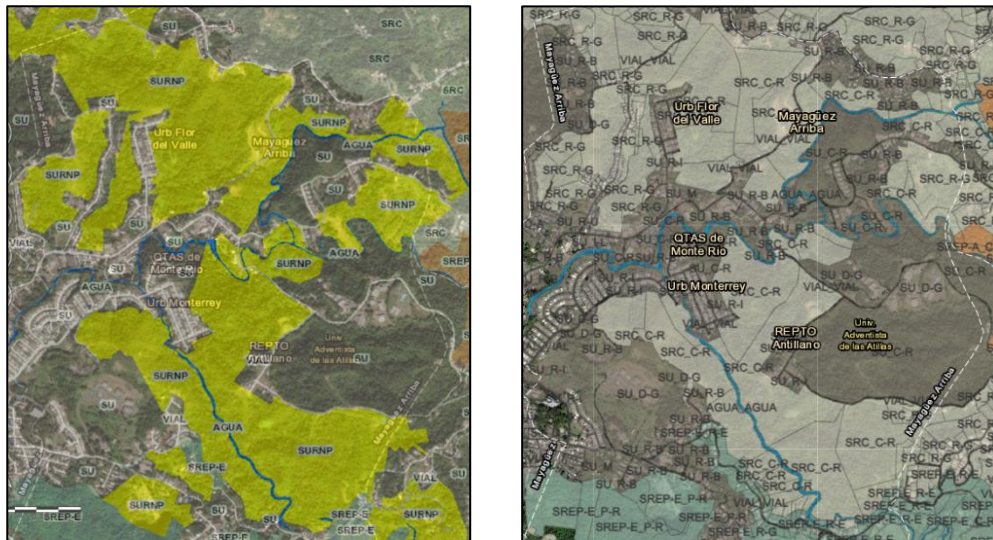

Suelo Urbanizable No- Programado: Juan Alonso

Los terrenos designados no programados, aunque son extensos, son cercanos a múltiples cuerpos de agua y con condiciones poco favorables para su desarrollo. Luego de analizar las condiciones y la infraestructura de la zona y las vías de acceso se tomó la decisión de transformar dicha zona a SRC y otros terrenos con condiciones de deslizamientos y cercanos a zonas sensitivas a SREP-E



Propuesta Modificación Menor al PUTPR-2015 Municipio de Mayagüez



Urbanización Pura Brisa

La urb. Pura Brisa esta considera hasta por los propios residentes como una rural. Las condiciones del suelo, la calificación actual de cada parcela bajo rural y los derrumbes aledaños a la urbanización entre otras observaciones vistas durante los viajes de campo, se considera que esta comunidad es una rural y se determina por estas razones cambiar la clasificación a SRC.

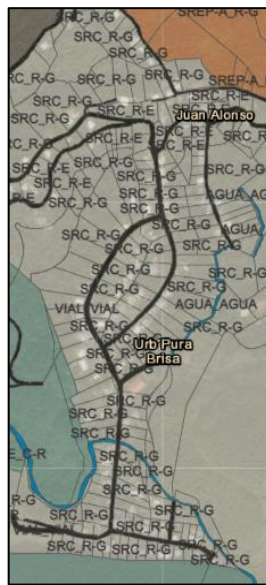

Quebrada Grande- Juan Alonso (Área de Bella Vista, Cerro Las Mesas y Urb. Caminos)

Es un área que se ajustó en base a la realidad geográfica. El análisis para los cambios se basó principalmente en que es un área bastante escarpada muy cercana a la zona protegida del Cerro Las Mesas. Por lo cual se cambió varias zonas más adentradas a la zona de Cerro Las Mesas y Urb. Caminos como SRC. Las comunidades ya tienen vigentes distritos con usos compatibles con el cambio de clasificación.



Propuesta Modificación Menor al PUTPR-2015 Municipio de Mayagüez

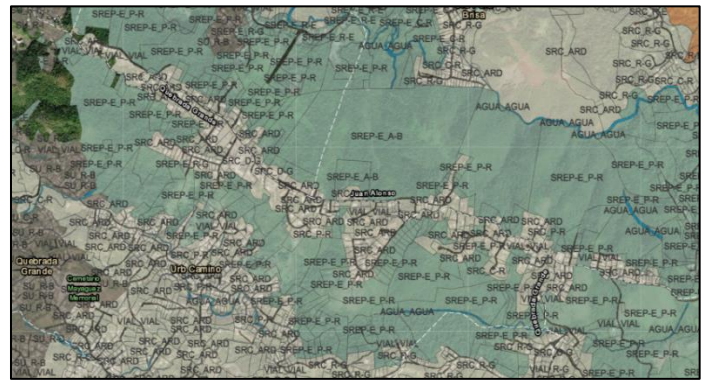
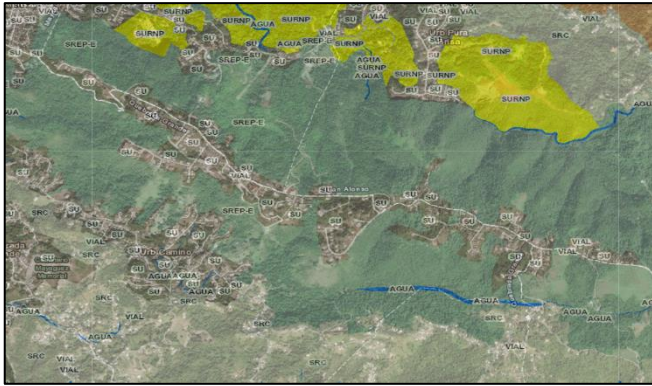

Suelo Urbanizable- No Programado: Guanajibo- Sábalos

Son dos zonas de suelo urbanizables rodeadas de SU. La primera zona es al norte del cementerio de Sábalos, el cual se encuentran diversas dependencias gubernamentales y áreas comerciales. La segunda zona al oeste de la urbanización paraíso de Mayagüez, queda prácticamente incrustada entre toda una zona residencial en SU. Por lo que consideramos pertinentes que todos los suelos urbanizables- no programados cambien a SU debido a que cuentan con la infraestructura y accesos adecuados para los usos. También cercano a este suelo se cambió de SU a SREP-E al Bosque Comunitario Río Hondo y de le diseño con la zonificación de A-B para garantizar su protección y definir su identidad de área de bosque.



Área Desarrollada al entre PR-64 y PR-2

Es un área en crecimiento de actividad comercial y que sirve de conector entre la PR-2 y PR-341 que llevan al centro comercial por la PR-2 o al Sector El Maní. Para propósitos de los usos que actualmente se observan en dicha zona y continuo crecimiento en futuros negocios y zonas industriales livianas se estará cambio la clasificación de SREP-E-SRC en varias parcelas de la zona para así dar continuidad y permitir el desarrollo comercial en dicha vía de acceso de gran importancia para la zona norte del Municipio. La calificación de todo el sector continuara como ARD según establecida en la tabla 6.9 de equivalencias del POT con el RC-2023(tabla anejada al presente documento).



Propuesta Modificación Menor al PUTPR-2015 Municipio de Mayagüez

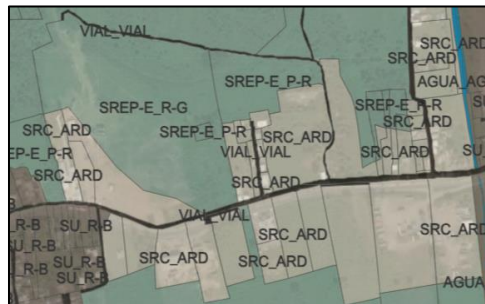

Desarrollo cercano al Centro Comercial: “Western Plaza”

El Municipio busca consolidar un corredor comercial en base a los cambios en clasificación propuestos. El corredor comercial en proceso de desarrollo uniría la intersección de PR-2 y PR-64 hasta el Centro Urbano. Es una zona de gran actividad comercial y que ya tiene encaminados varios proyectos que ayudarían al desarrollo económico del Municipio. Las parcelas tienen cercanas vías de acceso como la PR-2 e infraestructura física disponible por medio de la actividad de propio Centro Comercial. De hecho, en el POT 2007 los cambios a realizar estaban como SUP, lo cual en algún momento estaban designados para ser urbanizados. El cambio propuesto son 3 parcelas que cambiarían de SREP-E a SU. La calificación propuesta varía de C-I, C-C hasta I-L de acuerdo con los tipos de proyectos programados para la zona.



Tabla de Comparación entre Clasificación PUTPR-2015 y Clasificación Propuesta 2024

Clasificación	Cuerdas PUTPR 2015	Cuerdas POT 2024	Diferencia 2015-2024	Porcentaje de Cambio de Suelo	Porcentaje Total del Municipio
Agua	522.58	522.60	0.02	0.00%	0.00%
SRC	8,257.03	10,436.53	2,179.50	26.40%	4.27%
SREP	32.06	32.06	0.00	0.00%	0.00%
SREP-A	10,861.28	10,877.62	16.34	0.15%	0.03%
SREP-AE	127.15	127.15	0.00	0.00%	0.00%
SREP-AH	37.57	37.57	0.00	0.00%	0.00%
SREP-E	19,644.25	19,726.35	82.09	0.42%	0.16%
SU	7,905.13	7,406.63	-498.50	-6.31%	-0.98%
SURNP	1,208.73	-	-1,208.73	-100.00%	-2.37%
SURP	559.00	-	-559.00	-100.00%	-1.09%

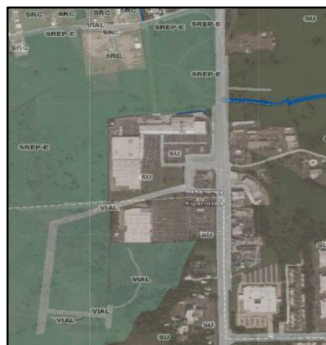

Propuesta Modificación Menor al PUTPR-2015 Municipio de Mayagüez

Vial	1,926.84	1,915.13	-11.72	-0.61%	-0.02%
Total	51,081.63	51,081.63	0.00	0.00%	0.00%

Fuente: Programa de GIS, Junta de Planificación y Municipio de Mayagüez, 2024

MODIFICACIÓN AL MAPA DE CLASIFICACIÓN DEL PUT-PR 2015

En la siguiente tabla se incorporan las parcelas identificadas o incluidas en la propuesta de modificación del mapa de clasificación de PUTPR 2015 con su respectiva justificación para el cambio realizado.

Núm. Catastro	PUTPR 2015	POT 2024	Cuerdas	Comentario
207-000-010-06	SURNP	SRC	0.16	Terreno con condiciones generalmente rurales y de conservación
207-000-010-09	SURNP	SRC	4.19	Terreno con condiciones generalmente rurales y de conservación
207-000-010-11	SURNP	SRC	14.70	Terreno con condiciones generalmente rurales y de conservación
207-000-010-17	SURNP	SRC	7.96	Terreno con condiciones generalmente rurales y de conservación
207-000-010-19	SURNP	SRC	3.93	Terreno con condiciones generalmente rurales y de conservación
207-000-010-22	SURNP	SRC	1.14	Terreno con condiciones generalmente rurales y de conservación
207-000-010-30	SURNP	SRC	6.71	Terreno con condiciones generalmente rurales y de conservación
207-000-010-35	SURNP	SRC	2.80	Terreno con condiciones generalmente rurales y de conservación
207-000-010-37	SURNP	SRC	0.64	Terreno con condiciones generalmente rurales y de conservación
207-000-010-38	SURNP	SRC	0.24	Terreno con condiciones generalmente rurales y de conservación
207-000-010-39	SURNP	SRC	7.99	Terreno con condiciones generalmente rurales y de conservación
207-000-010-40	SURNP	SRC	2.97	Terreno con condiciones generalmente rurales y de conservación
207-000-010-41	SURNP	SRC	4.08	Terreno con condiciones generalmente rurales y de conservación
207-000-010-42	SURNP	SRC	0.88	Terreno con condiciones generalmente rurales y de conservación
207-000-010-43	SURNP	SRC	3.50	Terreno con condiciones generalmente rurales y de conservación
207-000-010-49	SURNP	SRC	1.58	Terreno con condiciones generalmente rurales y de conservación
207-000-010-50	SURNP	SRC	1.28	Terreno con condiciones generalmente rurales y de conservación
207-000-010-51	SURNP	SRC	1.38	Terreno con condiciones generalmente rurales y de conservación
207-000-010-55	SURNP	SRC	0.45	Terreno con condiciones generalmente rurales y de conservación
207-000-010-56	SURNP	SRC	0.48	Terreno con condiciones generalmente rurales y de conservación



Propuesta Modificación Menor al PUTPR-2015
Municipio de Mayagüez

207-000-010-57	SURNP	SRC	0.57	Terreno con condiciones generalmente rurales y de conservación
207-000-010-62	SURNP	SRC	3.74	Terreno con condiciones generalmente rurales y de conservación
207-000-010-63	SURNP	SRC	1.33	Terreno con condiciones generalmente rurales y de conservación
207-000-010-68	SURNP	SRC	1.18	Terreno con condiciones generalmente rurales y de conservación
207-000-010-69	SURNP	SRC	4.02	Terreno con condiciones generalmente rurales y de conservación
207-000-010-70	SURNP	SRC	2.12	Terreno con condiciones generalmente rurales y de conservación
207-000-010-71	SURNP	SRC	1.52	Terreno con condiciones generalmente rurales y de conservación
207-000-010-86	SURNP	SRC	0.32	Terreno con condiciones generalmente rurales y de conservación
207-000-010-96	SURNP	SRC	0.60	Terreno con condiciones generalmente rurales y de conservación
207-000-010-99	SURNP	SRC	21.26	Terreno con condiciones generalmente rurales y de conservación
207-050-038-65	SURNP	SRC	5.03	Terreno con condiciones generalmente rurales y de conservación
207-060-025-34	SURNP	SRC	1.39	Terreno con condiciones generalmente rurales y de conservación
207-060-025-35	SURNP	SRC	7.26	Terreno con condiciones generalmente rurales y de conservación
207-060-025-36	SURNP	SRC	18.10	Terreno con condiciones generalmente rurales y de conservación
207-060-025-37	SURNP	SRC	2.50	Terreno con condiciones generalmente rurales y de conservación
207-060-025-69	SURNP	SRC	0.23	Terreno con condiciones generalmente rurales y de conservación
207-060-025-70	SURNP	SRC	3.54	Terreno con condiciones generalmente rurales y de conservación
207-060-047-24	SURNP	SRC	3.84	Terreno con condiciones generalmente rurales y de conservación
207-069-001-84	SURNP	SRC	0.14	Terreno con condiciones generalmente rurales y de conservación
207-070-046-10	SURNP	SRC	1.96	Terreno con condiciones generalmente rurales y de conservación
207-070-046-11	SURNP	SRC	0.81	Terreno con condiciones generalmente rurales y de conservación
207-070-047-01	SURNP	SRC	1.26	Terreno con condiciones generalmente rurales y de conservación
207-070-047-02	SURNP	SRC	2.41	Terreno con condiciones generalmente rurales y de conservación
207-070-047-09	SURNP	SRC	0.45	Terreno con condiciones generalmente rurales y de conservación
207-070-047-10	SURNP	SRC	0.39	Terreno con condiciones generalmente rurales y de conservación
207-070-047-11	SURNP	SRC	1.03	Terreno con condiciones generalmente rurales y de conservación
207-089-030-11	SURNP	SRC	1.59	Terreno con condiciones generalmente rurales y de conservación



**Propuesta Modificación Menor al PUTPR-2015
Municipio de Mayagüez**

207-089-030-12	SURNP	SRC	1.42	Terreno con condiciones generalmente rurales y de conservación
207-089-262-67	SURNP	SRC	2.67	Terreno con condiciones generalmente rurales y de conservación
207-089-262-68	SURNP	SRC	0.21	Terreno con condiciones generalmente rurales y de conservación
207-090-042-11	SURNP	SRC	0.77	Terreno con condiciones generalmente rurales y de conservación
207-090-042-12	SURNP	SRC	1.63	Terreno con condiciones generalmente rurales y de conservación
207-090-042-13	SURNP	SRC	1.23	Terreno con condiciones generalmente rurales y de conservación
207-090-578-08	SURNP	SRC	0.19	Terreno con condiciones generalmente rurales y de conservación
207-090-578-14	SURNP	SRC	0.12	Terreno con condiciones generalmente rurales y de conservación
207-090-578-25	SURNP	SRC	0.22	Terreno con condiciones generalmente rurales y de conservación
207-090-578-26	SURNP	SRC	0.23	Terreno con condiciones generalmente rurales y de conservación
207-090-578-27	SURNP	SRC	0.21	Terreno con condiciones generalmente rurales y de conservación
207-090-578-34	SURNP	SRC	6.42	Terreno con condiciones generalmente rurales y de conservación
207-090-578-45	SURNP	SRC	6.60	Terreno con condiciones generalmente rurales y de conservación
207-090-581-05	SURNP	SRC	32.90	Terreno con condiciones generalmente rurales y de conservación
207-090-581-06	SURNP	SRC	3.99	Terreno con condiciones generalmente rurales y de conservación
207-090-581-07	SURNP	SRC	1.12	Terreno con condiciones generalmente rurales y de conservación
207-090-582-01	SURNP	SRC	0.37	Terreno con condiciones generalmente rurales y de conservación
207-090-582-11	SURNP	SRC	0.33	Terreno con condiciones generalmente rurales y de conservación
207-090-582-15	SURNP	SRC	3.78	Terreno con condiciones generalmente rurales y de conservación
207-099-030-52	SURNP	SRC	1.17	Terreno con condiciones generalmente rurales y de conservación
207-099-030-53	SURNP	SRC	2.24	Terreno con condiciones generalmente rurales y de conservación
207-099-581-03	SURNP	SRC	0.65	Terreno con condiciones generalmente rurales y de conservación
207-099-581-10	SURNP	SRC	0.24	Terreno con condiciones generalmente rurales y de conservación
207-099-581-11	SURNP	SRC	0.48	Terreno con condiciones generalmente rurales y de conservación
207-100-578-33	SURNP	SRC	6.81	Terreno con condiciones generalmente rurales y de conservación
207-100-578-43	SURNP	SRC	2.88	Terreno con condiciones generalmente rurales y de conservación
208-000-006-10	SURNP	SRC	8.59	Terreno con condiciones generalmente rurales y de conservación



**Propuesta Modificación Menor al PUTPR-2015
Municipio de Mayagüez**

208-041-038-13	SURNP	SRC	1.41	Terreno con condiciones generalmente rurales y de conservación
208-051-038-46	SURNP	SRC	0.64	Terreno con condiciones generalmente rurales y de conservación
208-051-038-47	SURNP	SRC	6.08	Terreno con condiciones generalmente rurales y de conservación
208-051-038-49	SURNP	SRC	3.51	Terreno con condiciones generalmente rurales y de conservación
208-051-038-50	SURNP	SRC	1.20	Terreno con condiciones generalmente rurales y de conservación
208-051-048-94	SURNP	SRC	0.28	Terreno con condiciones generalmente rurales y de conservación
208-051-048-95	SURNP	SRC	4.68	Terreno con condiciones generalmente rurales y de conservación
208-081-042-01	SURNP	SRC	0.85	Terreno con condiciones generalmente rurales y de conservación
208-081-042-02	SURNP	SRC	1.99	Terreno con condiciones generalmente rurales y de conservación
208-081-042-03	SURNP	SRC	8.14	Terreno con condiciones generalmente rurales y de conservación
208-081-042-05	SURNP	SRC	2.24	Terreno con condiciones generalmente rurales y de conservación
208-081-042-07	SURNP	SRC	0.83	Terreno con condiciones generalmente rurales y de conservación
208-081-042-09	SURNP	SRC	0.82	Terreno con condiciones generalmente rurales y de conservación
208-081-042-10	SURNP	SRC	0.71	Terreno con condiciones generalmente rurales y de conservación
208-081-042-11	SURNP	SRC	0.60	Terreno con condiciones generalmente rurales y de conservación
208-081-042-12	SURNP	SRC	0.19	Terreno con condiciones generalmente rurales y de conservación
208-081-042-13	SURNP	SRC	0.25	Terreno con condiciones generalmente rurales y de conservación
208-081-042-14	SURNP	SRC	0.31	Terreno con condiciones generalmente rurales y de conservación
208-081-042-17	SURNP	SRC	0.75	Terreno con condiciones generalmente rurales y de conservación
208-081-042-30	SURNP	SRC	0.35	Terreno con condiciones generalmente rurales y de conservación
208-081-582-08	SURNP	SRC	0.54	Terreno con condiciones generalmente rurales y de conservación
208-081-582-09	SURNP	SRC	0.58	Terreno con condiciones generalmente rurales y de conservación
208-091-042-31	SURNP	SRC	0.37	Terreno con condiciones generalmente rurales y de conservación
208-091-042-32	SURNP	SRC	1.53	Terreno con condiciones generalmente rurales y de conservación
208-091-042-72	SURNP	SRC	0.67	Terreno con condiciones generalmente rurales y de conservación
208-091-042-86	SURNP	SRC	0.72	Terreno con condiciones generalmente rurales y de conservación
208-091-153-04	SURNP	SRC	0.15	Terreno con condiciones generalmente rurales y de conservación



**Propuesta Modificación Menor al PUTPR-2015
Municipio de Mayagüez**

208-091-935-01	SURNP	SRC	6.88	Terreno con condiciones generalmente rurales y de conservación
208-092-153-20	SURNP	SRC	0.13	Terreno con condiciones generalmente rurales y de conservación
233-000-001-28	SURNP	SRC	43.54	Terreno con condiciones generalmente rurales y de conservación
233-000-005-67	SURNP	SRC	20.04	Terreno con condiciones generalmente rurales y de conservación
233-010-337-70	SURNP	SRC	0.09	Terreno con condiciones generalmente rurales y de conservación
233-011-622-61	SURNP	SRC	0.89	Terreno con condiciones generalmente rurales y de conservación
233-020-337-35	SURNP	SRC	5.14	Terreno con condiciones generalmente rurales y de conservación
233-020-337-36	SURNP	SRC	4.74	Terreno con condiciones generalmente rurales y de conservación
233-020-337-37	SURNP	SRC	4.52	Terreno con condiciones generalmente rurales y de conservación
233-030-337-38	SURNP	SRC	5.05	Terreno con condiciones generalmente rurales y de conservación
233-030-337-39	SURNP	SRC	1.16	Terreno con condiciones generalmente rurales y de conservación
233-030-622-80	SURNP	SRC	16.17	Terreno con condiciones generalmente rurales y de conservación
234-000-001-08	SURNP	SRC	23.14	Terreno con condiciones generalmente rurales y de conservación
234-000-001-11	SURNP	SRC	55.31	Terreno con condiciones generalmente rurales y de conservación
234-000-001-16	SURNP	SRC	0.82	Terreno con condiciones generalmente rurales y de conservación
234-000-001-33	SURNP	SRC	13.10	Terreno con condiciones generalmente rurales y de conservación
234-000-001-62	SURNP	SRC	27.72	Terreno con condiciones generalmente rurales y de conservación
234-000-001-70	SURNP	SRC	8.77	Terreno con condiciones generalmente rurales y de conservación
234-000-002-09	SURNP	SRC	3.06	Terreno con condiciones generalmente rurales y de conservación
234-000-006-10	SURNP	SRC	14.45	Terreno con condiciones generalmente rurales y de conservación
234-000-006-79	SURNP	SRC	33.51	Terreno con condiciones generalmente rurales y de conservación
234-000-007-13	SURNP	SRC	33.94	Terreno con condiciones generalmente rurales y de conservación
234-000-007-54	SURNP	SRC	104.83	Terreno con condiciones generalmente rurales y de conservación
234-000-008-22	SURNP	SRC	10.73	Terreno con condiciones generalmente rurales y de conservación
234-000-008-23	SURNP	SRC	0.75	Terreno con condiciones generalmente rurales y de conservación
234-000-008-51	SURNP	SRC	5.55	Terreno con condiciones generalmente rurales y de conservación
234-000-008-54	SURNP	SRC	4.60	Terreno con condiciones generalmente rurales y de conservación



Propuesta Modificación Menor al PUTPR-2015
Municipio de Mayagüez

234-000-008-76	SURNP	SRC	0.33	Terreno con condiciones generalmente rurales y de conservación
234-001-935-69	SURNP	SRC	47.61	Terreno con condiciones generalmente rurales y de conservación
234-002-153-21	SURNP	SRC	29.96	Terreno con condiciones generalmente rurales y de conservación
234-002-717-73	SURNP	SRC	0.08	Terreno con condiciones generalmente rurales y de conservación
234-003-717-06	SURNP	SRC	1.09	Terreno con condiciones generalmente rurales y de conservación
234-003-717-08	SURNP	SRC	1.98	Terreno con condiciones generalmente rurales y de conservación
234-003-717-12	SURNP	SRC	1.89	Terreno con condiciones generalmente rurales y de conservación
234-003-717-30	SURNP	SRC	1.47	Terreno con condiciones generalmente rurales y de conservación
234-003-717-32	SURNP	SRC	1.41	Terreno con condiciones generalmente rurales y de conservación
234-003-717-86	SURNP	SRC	0.11	Terreno con condiciones generalmente rurales y de conservación
234-011-935-17	SURNP	SRC	3.88	Terreno con condiciones generalmente rurales y de conservación
234-011-935-18	SURNP	SRC	3.17	Terreno con condiciones generalmente rurales y de conservación
234-011-935-27	SURNP	SRC	0.07	Terreno con condiciones generalmente rurales y de conservación
234-011-935-28	SURNP	SRC	0.23	Terreno con condiciones generalmente rurales y de conservación
234-011-935-29	SURNP	SRC	10.27	Terreno con condiciones generalmente rurales y de conservación
234-012-980-05	SURNP	SRC	16.23	Terreno con condiciones generalmente rurales y de conservación
234-013-501-38	SURNP	SRC	0.91	Terreno con condiciones generalmente rurales y de conservación
234-013-501-43	SURNP	SRC	2.22	Terreno con condiciones generalmente rurales y de conservación
234-013-501-50	SURNP	SRC	6.93	Terreno con condiciones generalmente rurales y de conservación
234-013-501-57	SURNP	SRC	0.71	Terreno con condiciones generalmente rurales y de conservación
234-013-501-82	SURNP	SRC	1.83	Terreno con condiciones generalmente rurales y de conservación
234-013-501-83	SURNP	SRC	3.61	Terreno con condiciones generalmente rurales y de conservación
234-013-501-84	SURNP	SRC	2.72	Terreno con condiciones generalmente rurales y de conservación
234-022-634-06	SURNP	SRC	9.16	Terreno con condiciones generalmente rurales y de conservación
234-022-974-21	SURNP	SRC	11.69	Terreno con condiciones generalmente rurales y de conservación
234-023-975-09	SURNP	SRC	5.02	Terreno con condiciones generalmente rurales y de conservación
234-023-975-24	SURNP	SRC	30.20	Terreno con condiciones generalmente rurales y de conservación



**Propuesta Modificación Menor al PUTPR-2015
Municipio de Mayagüez**

234-041-584-22	SURNP	SRC	1.12	Terreno con condiciones generalmente rurales y de conservación
234-041-976-35	SURNP	SRC	5.38	Terreno con condiciones generalmente rurales y de conservación
234-053-931-16	SURNP	SRC	4.26	Terreno con condiciones generalmente rurales y de conservación
234-053-931-20	SURNP	SRC	4.17	Terreno con condiciones generalmente rurales y de conservación
234-053-972-38	SURNP	SRC	4.82	Terreno con condiciones generalmente rurales y de conservación
234-061-631-01	SURNP	SRC	0.21	Terreno con condiciones generalmente rurales y de conservación
234-062-631-13	SURNP	SRC	3.64	Terreno con condiciones generalmente rurales y de conservación
234-062-631-16	SURNP	SRC	0.41	Terreno con condiciones generalmente rurales y de conservación
234-062-631-17	SURNP	SRC	2.96	Terreno con condiciones generalmente rurales y de conservación
234-062-631-20	SURNP	SRC	0.65	Terreno con condiciones generalmente rurales y de conservación
234-062-631-21	SURNP	SRC	0.73	Terreno con condiciones generalmente rurales y de conservación
234-062-631-22	SURNP	SRC	0.35	Terreno con condiciones generalmente rurales y de conservación
234-062-631-23	SURNP	SRC	0.81	Terreno con condiciones generalmente rurales y de conservación
234-062-631-25	SURNP	SRC	1.63	Terreno con condiciones generalmente rurales y de conservación
234-062-631-66	SURNP	SRC	0.51	Terreno con condiciones generalmente rurales y de conservación
234-062-631-67	SURNP	SRC	2.95	Terreno con condiciones generalmente rurales y de conservación
234-062-931-30	SURNP	SRC	5.72	Terreno con condiciones generalmente rurales y de conservación
234-072-924-15	SURNP	SRC	0.13	Terreno con condiciones generalmente rurales y de conservación
234-072-924-79	SURNP	SRC	0.85	Terreno con condiciones generalmente rurales y de conservación
234-074-004-21	SURNP	SRC	6.69	Terreno con condiciones generalmente rurales y de conservación
234-000-006-39	SURNP	SRC	23.10	Terreno con condiciones generalmente rurales y de conservación
234-000-007-09	SURNP	SRC	3.63	Terreno con condiciones generalmente rurales y de conservación
234-000-007-10	SURNP	SRC	7.57	Terreno con condiciones generalmente rurales y de conservación
234-000-007-11	SURNP	SRC	12.85	Terreno con condiciones generalmente rurales y de conservación
234-000-007-21	SURNP	SRC	7.30	Terreno con condiciones generalmente rurales y de conservación
234-000-007-73	SURNP	SRC	8.39	Terreno con condiciones generalmente rurales y de conservación
234-051-590-21	SURNP	SRC	0.55	Terreno con condiciones generalmente rurales y de conservación



**Propuesta Modificación Menor al PUTPR-2015
Municipio de Mayagüez**

234-053-972-38	SURNP	SRC	0.32	Terreno con condiciones generalmente rurales y de conservación
234-061-590-09	SURNP	SRC	0.53	Terreno con condiciones generalmente rurales y de conservación
234-061-590-68	SURNP	SRC	1.98	Terreno con condiciones generalmente rurales y de conservación
234-063-931-40	SURNP	SRC	1.88	Terreno con condiciones generalmente rurales y de conservación
234-071-923-95	SURNP	SRC	0.52	Terreno con condiciones generalmente rurales y de conservación
207-060-047-22	SURNP	SRC	0.23	Terreno con condiciones generalmente rurales y de conservación
207-060-047-23	SURNP	SRC	0.23	Terreno con condiciones generalmente rurales y de conservación
207-079-012-35	SURNP	SRC	0.83	Terreno con condiciones generalmente rurales y de conservación
233-020-337-36	SURNP	SRC	0.06	Terreno con condiciones generalmente rurales y de conservación
233-030-337-01	SURNP	SRC	0.04	Terreno con condiciones generalmente rurales y de conservación
233-030-622-80	SURNP	SRC	0.04	Terreno con condiciones generalmente rurales y de conservación
234-000-001-62	SURNP	SRC	2.82	Terreno con condiciones generalmente rurales y de conservación
234-011-935-29	SURNP	SRC	2.70	Terreno con condiciones generalmente rurales y de conservación
234-021-633-74	SURNP	SRC	3.45	Terreno con condiciones generalmente rurales y de conservación
234-022-633-16	SURNP	SRC	0.22	Terreno con condiciones generalmente rurales y de conservación
234-022-633-17	SURNP	SRC	0.14	Terreno con condiciones generalmente rurales y de conservación
234-022-633-18	SURNP	SRC	0.19	Terreno con condiciones generalmente rurales y de conservación
234-022-633-19	SURNP	SRC	0.23	Terreno con condiciones generalmente rurales y de conservación
234-022-634-06	SURNP	SRC	0.25	Terreno con condiciones generalmente rurales y de conservación
234-022-974-05	SURNP	SRC	0.76	Terreno con condiciones generalmente rurales y de conservación
234-022-974-21	SURNP	SRC	3.21	Terreno con condiciones generalmente rurales y de conservación
234-022-975-05	SURNP	SRC	8.45	Terreno con condiciones generalmente rurales y de conservación
234-022-975-53	SURNP	SRC	0.14	Terreno con condiciones generalmente rurales y de conservación
234-022-975-54	SURNP	SRC	0.16	Terreno con condiciones generalmente rurales y de conservación
234-022-975-55	SURNP	SRC	0.11	Terreno con condiciones generalmente rurales y de conservación
234-022-975-56	SURNP	SRC	0.12	Terreno con condiciones generalmente rurales y de conservación
234-022-975-57	SURNP	SRC	0.14	Terreno con condiciones generalmente rurales y de conservación



**Propuesta Modificación Menor al PUTPR-2015
Municipio de Mayagüez**

234-022-982-08	SURNP	SRC	0.42	Terreno con condiciones generalmente rurales y de conservación
234-031-973-01	SURNP	SRC	0.45	Terreno con condiciones generalmente rurales y de conservación
234-032-633-20	SURNP	SRC	0.26	Terreno con condiciones generalmente rurales y de conservación
234-032-633-21	SURNP	SRC	0.81	Terreno con condiciones generalmente rurales y de conservación
234-051-590-21	SURNP	SRC	2.88	Terreno con condiciones generalmente rurales y de conservación
234-061-590-09	SURNP	SRC	2.56	Terreno con condiciones generalmente rurales y de conservación
234-061-590-68	SURNP	SRC	1.86	Terreno con condiciones generalmente rurales y de conservación
259-000-009-07	SURNP	SRC	15.42	Terreno con condiciones generalmente rurales y de conservación
259-000-009-08	SURNP	SRC	1.18	Terreno con condiciones generalmente rurales y de conservación
259-000-009-10	SURNP	SRC	11.29	Terreno con condiciones generalmente rurales y de conservación
259-000-009-99	SURNP	SRC	8.38	Terreno con condiciones generalmente rurales y de conservación
259-027-004-16	SURNP	SRC	6.78	Terreno con condiciones generalmente rurales y de conservación
259-027-004-17	SURNP	SRC	9.84	Terreno con condiciones generalmente rurales y de conservación
259-027-004-76	SURNP	SRC	0.29	Terreno con condiciones generalmente rurales y de conservación
259-027-004-77	SURNP	SRC	0.42	Terreno con condiciones generalmente rurales y de conservación
259-027-004-91	SURNP	SRC	1.60	Terreno con condiciones generalmente rurales y de conservación
259-027-004-92	SURNP	SRC	5.67	Terreno con condiciones generalmente rurales y de conservación
259-027-006-76	SURNP	SRC	0.25	Terreno con condiciones generalmente rurales y de conservación
259-027-006-85	SURNP	SRC	1.06	Terreno con condiciones generalmente rurales y de conservación
259-028-513-41	SURNP	SRC	0.42	Terreno con condiciones generalmente rurales y de conservación
259-028-513-42	SURNP	SRC	0.23	Terreno con condiciones generalmente rurales y de conservación
259-028-513-44	SURNP	SRC	3.60	Terreno con condiciones generalmente rurales y de conservación
259-028-910-28	SURNP	SRC	2.81	Terreno con condiciones generalmente rurales y de conservación
259-036-006-39	SURNP	SRC	1.08	Terreno con condiciones generalmente rurales y de conservación
259-036-006-40	SURNP	SRC	1.01	Terreno con condiciones generalmente rurales y de conservación
259-036-006-41	SURNP	SRC	1.32	Terreno con condiciones generalmente rurales y de conservación
259-036-006-63	SURNP	SRC	0.30	Terreno con condiciones generalmente rurales y de conservación



**Propuesta Modificación Menor al PUTPR-2015
Municipio de Mayagüez**

259-037-006-10	SURNP	SRC	1.80	Terreno con condiciones generalmente rurales y de conservación
259-037-006-38	SURNP	SRC	0.45	Terreno con condiciones generalmente rurales y de conservación
259-037-006-51	SURNP	SRC	0.29	Terreno con condiciones generalmente rurales y de conservación
259-037-006-74	SURNP	SRC	0.54	Terreno con condiciones generalmente rurales y de conservación
259-037-006-77	SURNP	SRC	0.24	Terreno con condiciones generalmente rurales y de conservación
259-037-006-78	SURNP	SRC	1.50	Terreno con condiciones generalmente rurales y de conservación
259-037-006-79	SURNP	SRC	1.55	Terreno con condiciones generalmente rurales y de conservación
259-037-006-80	SURNP	SRC	1.46	Terreno con condiciones generalmente rurales y de conservación
259-037-006-81	SURNP	SRC	0.48	Terreno con condiciones generalmente rurales y de conservación
259-037-006-86	SURNP	SRC	1.08	Terreno con condiciones generalmente rurales y de conservación
259-037-022-07	SURNP	SRC	2.56	Terreno con condiciones generalmente rurales y de conservación
259-037-022-08	SURNP	SRC	3.25	Terreno con condiciones generalmente rurales y de conservación
259-038-910-38	SURNP	SRC	19.62	Terreno con condiciones generalmente rurales y de conservación
259-038-912-01	SURNP	SRC	0.73	Terreno con condiciones generalmente rurales y de conservación
259-038-912-02	SURNP	SRC	0.91	Terreno con condiciones generalmente rurales y de conservación
259-057-906-96	SURNP	SRC	3.01	Terreno con condiciones generalmente rurales y de conservación
259-058-790-28	SURNP	SRC	13.08	Terreno con condiciones generalmente rurales y de conservación
259-068-790-27	SURNP	SRC	2.06	Terreno con condiciones generalmente rurales y de conservación
	SURNP	VIAL	0.35	Reconocimiento de sistema vial
	SURNP	SU	2.23	Terreno para uso publico
	SURNP	SREP	0.27	Terreno en zona de riesgo o dentro de zona de amortiguamiento
	SURNP	SRC	0.81	Terreno con condiciones generalmente rurales y de conservación
	SURNP	AGUA	0.23	Reconocimiento de Cuerpo de Agua
	SURP	AGUA	0.61	Reconocimiento de Cuerpo de Agua
181-000-008-66	SURP	AGUA	0.06	Reconocimiento de Cuerpo de Agua
207-000-004-81	SURP	AGUA	0.89	Reconocimiento de Cuerpo de Agua
207-036-945-57	SURP	AGUA	0.69	Reconocimiento de Cuerpo de Agua
207-036-950-03	SURP	AGUA	0.11	Reconocimiento de Cuerpo de Agua
207-037-945-13	SURP	AGUA	0.09	Reconocimiento de Cuerpo de Agua
207-047-941-02	SURP	AGUA	0.27	Reconocimiento de Cuerpo de Agua
207-047-945-45	SURP	AGUA	0.18	Reconocimiento de Cuerpo de Agua



Propuesta Modificación Menor al PUTPR-2015
Municipio de Mayagüez

207-048-945-29	SURP	AGUA	0.36	Reconocimiento de Cuerpo de Agua
207-058-941-52	SURP	AGUA	0.10	Reconocimiento de Cuerpo de Agua
207-058-941-53	SURP	AGUA	0.01	Reconocimiento de Cuerpo de Agua
207-000-004-03	SURP	SRC	188.66	Terreno con condiciones generalmente rurales y de conservación
207-000-004-35	SURP	SRC	0.70	Terreno con condiciones generalmente rurales y de conservación
207-000-004-81	SURP	SRC	137.57	Terreno con condiciones generalmente rurales y de conservación
207-008-966-01	SURP	SRC	0.33	Terreno con condiciones generalmente rurales y de conservación
207-008-987-10	SURP	SRC	33.62	Terreno con condiciones generalmente rurales y de conservación
207-026-945-20	SURP	SRC	4.55	Terreno con condiciones generalmente rurales y de conservación
207-026-945-22	SURP	SRC	2.37	Terreno con condiciones generalmente rurales y de conservación
207-036-945-01	SURP	SRC	0.76	Terreno con condiciones generalmente rurales y de conservación
207-036-945-03	SURP	SRC	1.14	Terreno con condiciones generalmente rurales y de conservación
207-036-945-57	SURP	SRC	14.38	Terreno con condiciones generalmente rurales y de conservación
207-036-950-03	SURP	SRC	0.12	Terreno con condiciones generalmente rurales y de conservación
207-037-945-13	SURP	SRC	5.29	Terreno con condiciones generalmente rurales y de conservación
207-038-434-62	SURP	SRC	36.12	Terreno con condiciones generalmente rurales y de conservación
	SURP	SU	0.67	Terrenos con algún tipo de desarrollo de carácter urbano o condiciones existentes urbanas en la zona
207-000-004-04	SURP	SU	3.90	Terrenos con algún tipo de desarrollo de carácter urbano o condiciones existentes urbanas en la zona
207-000-004-06	SURP	SU	2.15	Terrenos con algún tipo de desarrollo de carácter urbano o condiciones existentes urbanas en la zona
207-000-004-21	SURP	SU	3.20	Terrenos con algún tipo de desarrollo de carácter urbano o condiciones existentes urbanas en la zona
207-000-004-23	SURP	SU	0.28	Terrenos con algún tipo de desarrollo de carácter urbano o condiciones existentes urbanas en la zona
207-000-004-33	SURP	SU	0.21	Terrenos con algún tipo de desarrollo de carácter urbano o condiciones existentes urbanas en la zona
207-000-004-45	SURP	SU	9.32	Terrenos con algún tipo de desarrollo de carácter urbano o condiciones existentes urbanas en la zona
207-000-004-49	SURP	SU	1.37	Terrenos con algún tipo de desarrollo de carácter urbano o condiciones existentes urbanas en la zona
207-000-004-63	SURP	SU	0.26	Terrenos con algún tipo de desarrollo de carácter urbano o condiciones existentes urbanas en la zona
207-000-004-70	SURP	SU	2.15	Terrenos con algún tipo de desarrollo de carácter urbano o condiciones existentes urbanas en la zona
207-000-004-73	SURP	SU	0.56	Terrenos con algún tipo de desarrollo de carácter urbano o condiciones existentes urbanas en la zona
207-000-004-74	SURP	SU	0.62	Terrenos con algún tipo de desarrollo de carácter urbano o condiciones existentes urbanas en la zona



**Propuesta Modificación Menor al PUTPR-2015
Municipio de Mayagüez**

207-000-004-75	SURP	SU	2.75	Terrenos con algún tipo de desarrollo de carácter urbano o condiciones existentes urbanas en la zona
207-000-004-76	SURP	SU	0.87	Terrenos con algún tipo de desarrollo de carácter urbano o condiciones existentes urbanas en la zona
207-000-009-99	SURP	SU	1.93	Terrenos con algún tipo de desarrollo de carácter urbano o condiciones existentes urbanas en la zona
207-016-554-40	SURP	SU	5.08	Terrenos con algún tipo de desarrollo de carácter urbano o condiciones existentes urbanas en la zona
207-018-987-21	SURP	SU	0.23	Terrenos con algún tipo de desarrollo de carácter urbano o condiciones existentes urbanas en la zona
207-028-434-49	SURP	SU	0.09	Terrenos con algún tipo de desarrollo de carácter urbano o condiciones existentes urbanas en la zona
207-036-926-31	SURP	SU	1.74	Terrenos con algún tipo de desarrollo de carácter urbano o condiciones existentes urbanas en la zona
207-038-006-29	SURP	SU	0.46	Terrenos con algún tipo de desarrollo de carácter urbano o condiciones existentes urbanas en la zona
207-038-006-30	SURP	SU	1.31	Terrenos con algún tipo de desarrollo de carácter urbano o condiciones existentes urbanas en la zona
207-038-006-72	SURP	SU	1.57	Terrenos con algún tipo de desarrollo de carácter urbano o condiciones existentes urbanas en la zona
207-047-941-02	SURP	SU	14.42	Terrenos con algún tipo de desarrollo de carácter urbano o condiciones existentes urbanas en la zona
207-047-941-03	SURP	SU	1.04	Terrenos con algún tipo de desarrollo de carácter urbano o condiciones existentes urbanas en la zona
207-047-945-26	SURP	SU	3.61	Terrenos con algún tipo de desarrollo de carácter urbano o condiciones existentes urbanas en la zona
207-047-945-45	SURP	SU	2.22	Terrenos con algún tipo de desarrollo de carácter urbano o condiciones existentes urbanas en la zona
207-047-945-58	SURP	SU	1.02	Terrenos con algún tipo de desarrollo de carácter urbano o condiciones existentes urbanas en la zona
207-048-434-29	SURP	SU	0.63	Terrenos con algún tipo de desarrollo de carácter urbano o condiciones existentes urbanas en la zona
207-048-434-42	SURP	SU	0.51	Terrenos con algún tipo de desarrollo de carácter urbano o condiciones existentes urbanas en la zona
207-048-434-43	SURP	SU	0.50	Terrenos con algún tipo de desarrollo de carácter urbano o condiciones existentes urbanas en la zona
207-048-945-29	SURP	SU	3.29	Terrenos con algún tipo de desarrollo de carácter urbano o condiciones existentes urbanas en la zona
207-048-945-33	SURP	SU	0.95	Terrenos con algún tipo de desarrollo de carácter urbano o condiciones existentes urbanas en la zona
207-048-945-34	SURP	SU	0.68	Terrenos con algún tipo de desarrollo de carácter urbano o condiciones existentes urbanas en la zona
207-049-434-25	SURP	SU	0.33	Terrenos con algún tipo de desarrollo de carácter urbano o condiciones existentes urbanas en la zona
207-049-434-63	SURP	SU	0.37	Terrenos con algún tipo de desarrollo de carácter urbano o condiciones existentes urbanas en la zona
207-049-434-64	SURP	SU	0.54	Terrenos con algún tipo de desarrollo de carácter urbano o condiciones existentes urbanas en la zona
207-057-941-50	SURP	SU	1.40	Terrenos con algún tipo de desarrollo de carácter urbano o condiciones existentes urbanas en la zona
207-057-945-27	SURP	SU	3.26	Terrenos con algún tipo de desarrollo de carácter urbano o condiciones existentes urbanas en la zona



**Propuesta Modificación Menor al PUTPR-2015
Municipio de Mayagüez**

207-057-945-48	SURP	SU	0.33	Terrenos con algún tipo de desarrollo de carácter urbano o condiciones existentes urbanas en la zona
207-057-945-51	SURP	SU	0.34	Terrenos con algún tipo de desarrollo de carácter urbano o condiciones existentes urbanas en la zona
207-057-945-52	SURP	SU	0.93	Terrenos con algún tipo de desarrollo de carácter urbano o condiciones existentes urbanas en la zona
207-058-002-33	SURP	SU	9.11	Terrenos con algún tipo de desarrollo de carácter urbano o condiciones existentes urbanas en la zona
207-058-002-34	SURP	SU	0.67	Terrenos con algún tipo de desarrollo de carácter urbano o condiciones existentes urbanas en la zona
207-058-002-35	SURP	SU	0.64	Terrenos con algún tipo de desarrollo de carácter urbano o condiciones existentes urbanas en la zona
207-058-002-36	SURP	SU	0.78	Terrenos con algún tipo de desarrollo de carácter urbano o condiciones existentes urbanas en la zona
207-058-434-44	SURP	SU	12.30	Terrenos con algún tipo de desarrollo de carácter urbano o condiciones existentes urbanas en la zona
207-058-941-52	SURP	SU	1.79	Terrenos con algún tipo de desarrollo de carácter urbano o condiciones existentes urbanas en la zona
207-058-941-53	SURP	SU	1.15	Terrenos con algún tipo de desarrollo de carácter urbano o condiciones existentes urbanas en la zona
207-058-941-54	SURP	SU	1.89	Terrenos con algún tipo de desarrollo de carácter urbano o condiciones existentes urbanas en la zona
207-058-941-55	SURP	SU	1.52	Terrenos con algún tipo de desarrollo de carácter urbano o condiciones existentes urbanas en la zona
207-058-941-56	SURP	SU	5.14	Terrenos con algún tipo de desarrollo de carácter urbano o condiciones existentes urbanas en la zona
207-058-941-57	SURP	SU	0.45	Terrenos con algún tipo de desarrollo de carácter urbano o condiciones existentes urbanas en la zona
207-058-941-58	SURP	SU	0.84	Terrenos con algún tipo de desarrollo de carácter urbano o condiciones existentes urbanas en la zona
207-058-941-59	SURP	SU	0.56	Terrenos con algún tipo de desarrollo de carácter urbano o condiciones existentes urbanas en la zona
207-058-941-97	SURP	SU	1.25	Terrenos con algún tipo de desarrollo de carácter urbano o condiciones existentes urbanas en la zona
207-058-941-98	SURP	SU	0.13	Terrenos con algún tipo de desarrollo de carácter urbano o condiciones existentes urbanas en la zona
207-058-941-99	SURP	SU	0.12	Terrenos con algún tipo de desarrollo de carácter urbano o condiciones existentes urbanas en la zona
207-058-945-28	SURP	SU	1.65	Terrenos con algún tipo de desarrollo de carácter urbano o condiciones existentes urbanas en la zona
207-059-002-30	SURP	SU	9.07	Terrenos con algún tipo de desarrollo de carácter urbano o condiciones existentes urbanas en la zona
207-059-002-37	SURP	SU	3.83	Terrenos con algún tipo de desarrollo de carácter urbano o condiciones existentes urbanas en la zona
	SU	AGUA	0.30	Reconocimiento de Cuerpo de Agua
207-000-009-21	SU	AGUA	0.09	Reconocimiento de Cuerpo de Agua
207-000-009-46	SU	AGUA	0.19	Reconocimiento de Cuerpo de Agua
207-000-009-70	SU	AGUA	0.13	Reconocimiento de Cuerpo de Agua
207-037-938-38	SU	AGUA	0.03	Reconocimiento de Cuerpo de Agua
207-037-938-39	SU	AGUA	0.02	Reconocimiento de Cuerpo de Agua
207-037-945-49	SU	AGUA	0.02	Reconocimiento de Cuerpo de Agua



**Propuesta Modificación Menor al PUTPR-2015
Municipio de Mayagüez**

207-047-938-36	SU	AGUA	0.24	Reconocimiento de Cuerpo de Agua
207-099-816-13	SU	AGUA	0.04	Reconocimiento de Cuerpo de Agua
207-099-816-14	SU	AGUA	0.04	Reconocimiento de Cuerpo de Agua
207-099-816-15	SU	AGUA	0.19	Reconocimiento de Cuerpo de Agua
208-000-001-50	SU	AGUA	0.64	Reconocimiento de Cuerpo de Agua
208-021-039-09	SU	AGUA	0.18	Reconocimiento de Cuerpo de Agua
208-031-038-15	SU	AGUA	0.54	Reconocimiento de Cuerpo de Agua
259-010-015-60	SU	AGUA	0.03	Reconocimiento de Cuerpo de Agua
259-046-023-02	SU	AGUA	0.21	Reconocimiento de Cuerpo de Agua
	SU	SRC	5.39	Terreno para uso público
182-091-045-21	SU	SRC	0.13	Terreno con condiciones generalmente rurales con zonas residenciales y áreas de comerciales
182-091-045-29	SU	SRC	0.17	Terreno con condiciones generalmente rurales con zonas residenciales y áreas de comerciales
182-091-045-30	SU	SRC	0.17	Terreno con condiciones generalmente rurales con zonas residenciales y áreas de comerciales
182-092-097-06	SU	SRC	0.06	Terreno con condiciones generalmente rurales con zonas residenciales y áreas de comerciales
182-092-097-08	SU	SRC	0.17	Terreno con condiciones generalmente rurales con zonas residenciales y áreas de comerciales
182-093-090-09	SU	SRC	0.01	Terreno con condiciones generalmente rurales con zonas residenciales y áreas de comerciales
182-093-090-10	SU	SRC	0.06	Terreno con condiciones generalmente rurales con zonas residenciales y áreas de comerciales
182-093-090-11	SU	SRC	0.08	Terreno con condiciones generalmente rurales con zonas residenciales y áreas de comerciales
182-093-090-12	SU	SRC	0.11	Terreno con condiciones generalmente rurales con zonas residenciales y áreas de comerciales
182-093-090-97	SU	SRC	0.03	Terreno con condiciones generalmente rurales con zonas residenciales y áreas de comerciales
207-000-004-24	SU	SRC	0.72	Terreno con condiciones generalmente rurales con zonas residenciales y áreas de comerciales
207-000-004-61	SU	SRC	65.97	Terreno con condiciones generalmente rurales con zonas residenciales y áreas de comerciales
207-000-010-04	SU	SRC	0.91	Terreno con condiciones generalmente rurales con zonas residenciales y áreas de comerciales
207-000-010-06	SU	SRC	0.51	Terreno con condiciones generalmente rurales con zonas residenciales y áreas de comerciales
207-000-010-20	SU	SRC	0.10	Terreno con condiciones generalmente rurales con zonas residenciales y áreas de comerciales
207-000-010-52	SU	SRC	1.36	Terreno con condiciones generalmente rurales con zonas residenciales y áreas de comerciales
207-000-010-60	SU	SRC	0.13	Terreno con condiciones generalmente rurales con zonas residenciales y áreas de comerciales
207-000-010-61	SU	SRC	0.67	Terreno con condiciones generalmente rurales con zonas residenciales y áreas de comerciales
207-000-010-66	SU	SRC	0.60	Terreno con condiciones generalmente rurales con zonas residenciales y áreas de comerciales
207-000-010-68	SU	SRC	0.54	Terreno con condiciones generalmente rurales con zonas residenciales y áreas de comerciales



**Propuesta Modificación Menor al PUTPR-2015
Municipio de Mayagüez**

207-000-010-73	SU	SRC	0.71	Terreno con condiciones generalmente rurales con zonas residenciales y áreas de comerciales
207-000-010-75	SU	SRC	0.55	Terreno con condiciones generalmente rurales con zonas residenciales y áreas de comerciales
207-000-010-76	SU	SRC	0.38	Terreno con condiciones generalmente rurales con zonas residenciales y áreas de comerciales
207-000-010-79	SU	SRC	0.46	Terreno con condiciones generalmente rurales con zonas residenciales y áreas de comerciales
207-000-010-81	SU	SRC	1.79	Terreno con condiciones generalmente rurales con zonas residenciales y áreas de comerciales
207-000-010-82	SU	SRC	1.13	Terreno con condiciones generalmente rurales con zonas residenciales y áreas de comerciales
207-000-010-83	SU	SRC	1.10	Terreno con condiciones generalmente rurales con zonas residenciales y áreas de comerciales
207-000-010-84	SU	SRC	0.93	Terreno con condiciones generalmente rurales con zonas residenciales y áreas de comerciales
207-000-010-85	SU	SRC	1.25	Terreno con condiciones generalmente rurales con zonas residenciales y áreas de comerciales
207-000-010-86	SU	SRC	0.46	Terreno con condiciones generalmente rurales con zonas residenciales y áreas de comerciales
207-000-010-89	SU	SRC	0.23	Terreno con condiciones generalmente rurales con zonas residenciales y áreas de comerciales
207-000-010-90	SU	SRC	0.75	Terreno con condiciones generalmente rurales con zonas residenciales y áreas de comerciales
207-000-010-91	SU	SRC	0.57	Terreno con condiciones generalmente rurales con zonas residenciales y áreas de comerciales
207-000-010-92	SU	SRC	1.16	Terreno con condiciones generalmente rurales con zonas residenciales y áreas de comerciales
207-000-010-93	SU	SRC	1.50	Terreno con condiciones generalmente rurales con zonas residenciales y áreas de comerciales
207-000-010-94	SU	SRC	1.06	Terreno con condiciones generalmente rurales con zonas residenciales y áreas de comerciales
207-000-010-95	SU	SRC	1.83	Terreno con condiciones generalmente rurales con zonas residenciales y áreas de comerciales
207-000-010-96	SU	SRC	0.66	Terreno con condiciones generalmente rurales con zonas residenciales y áreas de comerciales
207-000-010-98	SU	SRC	0.59	Terreno con condiciones generalmente rurales con zonas residenciales y áreas de comerciales
207-026-945-21	SU	SRC	1.77	Terreno con condiciones generalmente rurales con zonas residenciales y áreas de comerciales
207-027-945-56	SU	SRC	0.25	Terreno con condiciones generalmente rurales con zonas residenciales y áreas de comerciales
207-036-945-57	SU	SRC	1.73	Terreno con condiciones generalmente rurales con zonas residenciales y áreas de comerciales
207-037-945-10	SU	SRC	0.65	Terreno con condiciones generalmente rurales con zonas residenciales y áreas de comerciales
207-037-945-11	SU	SRC	0.32	Terreno con condiciones generalmente rurales con zonas residenciales y áreas de comerciales
207-037-945-12	SU	SRC	0.48	Terreno con condiciones generalmente rurales con zonas residenciales y áreas de comerciales
207-037-945-53	SU	SRC	0.53	Terreno con condiciones generalmente rurales con zonas residenciales y áreas de comerciales



**Propuesta Modificación Menor al PUTPR-2015
Municipio de Mayagüez**

207-037-945-54	SU	SRC	0.19	Terreno con condiciones generalmente rurales con zonas residenciales y áreas de comerciales
207-037-945-55	SU	SRC	0.31	Terreno con condiciones generalmente rurales con zonas residenciales y áreas de comerciales
207-060-025-81	SU	SRC	0.30	Terreno con condiciones generalmente rurales con zonas residenciales y áreas de comerciales
207-060-048-06	SU	SRC	0.11	Terreno con condiciones generalmente rurales con zonas residenciales y áreas de comerciales
207-060-048-07	SU	SRC	0.11	Terreno con condiciones generalmente rurales con zonas residenciales y áreas de comerciales
207-060-048-08	SU	SRC	0.13	Terreno con condiciones generalmente rurales con zonas residenciales y áreas de comerciales
207-070-044-16	SU	SRC	0.47	Terreno con condiciones generalmente rurales con zonas residenciales y áreas de comerciales
207-070-044-17	SU	SRC	0.49	Terreno con condiciones generalmente rurales con zonas residenciales y áreas de comerciales
207-070-044-18	SU	SRC	0.98	Terreno con condiciones generalmente rurales con zonas residenciales y áreas de comerciales
207-070-044-19	SU	SRC	1.59	Terreno con condiciones generalmente rurales con zonas residenciales y áreas de comerciales
207-070-044-21	SU	SRC	0.11	Terreno con condiciones generalmente rurales con zonas residenciales y áreas de comerciales
207-070-044-22	SU	SRC	0.11	Terreno con condiciones generalmente rurales con zonas residenciales y áreas de comerciales
207-070-044-23	SU	SRC	0.13	Terreno con condiciones generalmente rurales con zonas residenciales y áreas de comerciales
207-070-044-24	SU	SRC	0.61	Terreno con condiciones generalmente rurales con zonas residenciales y áreas de comerciales
207-070-046-01	SU	SRC	0.16	Terreno con condiciones generalmente rurales con zonas residenciales y áreas de comerciales
207-070-046-02	SU	SRC	0.14	Terreno con condiciones generalmente rurales con zonas residenciales y áreas de comerciales
207-070-046-03	SU	SRC	0.13	Terreno con condiciones generalmente rurales con zonas residenciales y áreas de comerciales
207-070-046-04	SU	SRC	0.09	Terreno con condiciones generalmente rurales con zonas residenciales y áreas de comerciales
207-070-046-05	SU	SRC	0.15	Terreno con condiciones generalmente rurales con zonas residenciales y áreas de comerciales
207-070-046-06	SU	SRC	0.13	Terreno con condiciones generalmente rurales con zonas residenciales y áreas de comerciales
207-070-046-08	SU	SRC	0.19	Terreno con condiciones generalmente rurales con zonas residenciales y áreas de comerciales
207-070-046-09	SU	SRC	0.30	Terreno con condiciones generalmente rurales con zonas residenciales y áreas de comerciales
207-070-046-12	SU	SRC	0.32	Terreno con condiciones generalmente rurales con zonas residenciales y áreas de comerciales
207-070-047-03	SU	SRC	0.65	Terreno con condiciones generalmente rurales con zonas residenciales y áreas de comerciales
207-070-047-04	SU	SRC	0.55	Terreno con condiciones generalmente rurales con zonas residenciales y áreas de comerciales
207-070-047-05	SU	SRC	0.70	Terreno con condiciones generalmente rurales con zonas residenciales y áreas de comerciales



**Propuesta Modificación Menor al PUTPR-2015
Municipio de Mayagüez**

207-070-047-06	SU	SRC	0.67	Terreno con condiciones generalmente rurales con zonas residenciales y áreas de comerciales
207-070-047-07	SU	SRC	0.52	Terreno con condiciones generalmente rurales con zonas residenciales y áreas de comerciales
207-070-047-08	SU	SRC	1.56	Terreno con condiciones generalmente rurales con zonas residenciales y áreas de comerciales
207-070-048-01	SU	SRC	0.13	Terreno con condiciones generalmente rurales con zonas residenciales y áreas de comerciales
207-070-048-02	SU	SRC	0.17	Terreno con condiciones generalmente rurales con zonas residenciales y áreas de comerciales
207-070-048-03	SU	SRC	0.12	Terreno con condiciones generalmente rurales con zonas residenciales y áreas de comerciales
207-070-048-04	SU	SRC	0.10	Terreno con condiciones generalmente rurales con zonas residenciales y áreas de comerciales
207-070-048-10	SU	SRC	0.45	Terreno con condiciones generalmente rurales con zonas residenciales y áreas de comerciales
207-080-042-87	SU	SRC	0.96	Terreno con condiciones generalmente rurales con zonas residenciales y áreas de comerciales
207-080-042-88	SU	SRC	0.69	Terreno con condiciones generalmente rurales con zonas residenciales y áreas de comerciales
207-080-042-89	SU	SRC	0.25	Terreno con condiciones generalmente rurales con zonas residenciales y áreas de comerciales
207-080-042-90	SU	SRC	0.95	Terreno con condiciones generalmente rurales con zonas residenciales y áreas de comerciales
207-080-042-93	SU	SRC	0.47	Terreno con condiciones generalmente rurales con zonas residenciales y áreas de comerciales
207-080-042-94	SU	SRC	0.52	Terreno con condiciones generalmente rurales con zonas residenciales y áreas de comerciales
207-080-042-95	SU	SRC	0.84	Terreno con condiciones generalmente rurales con zonas residenciales y áreas de comerciales
207-090-578-01	SU	SRC	0.55	Terreno con condiciones generalmente rurales con zonas residenciales y áreas de comerciales
207-090-578-02	SU	SRC	0.52	Terreno con condiciones generalmente rurales con zonas residenciales y áreas de comerciales
207-090-578-03	SU	SRC	1.05	Terreno con condiciones generalmente rurales con zonas residenciales y áreas de comerciales
207-090-578-06	SU	SRC	0.14	Terreno con condiciones generalmente rurales con zonas residenciales y áreas de comerciales
207-090-578-07	SU	SRC	0.17	Terreno con condiciones generalmente rurales con zonas residenciales y áreas de comerciales
207-090-578-09	SU	SRC	0.47	Terreno con condiciones generalmente rurales con zonas residenciales y áreas de comerciales
207-090-578-12	SU	SRC	0.48	Terreno con condiciones generalmente rurales con zonas residenciales y áreas de comerciales
207-090-578-30	SU	SRC	0.27	Terreno con condiciones generalmente rurales con zonas residenciales y áreas de comerciales
207-090-578-35	SU	SRC	0.48	Terreno con condiciones generalmente rurales con zonas residenciales y áreas de comerciales
207-090-578-44	SU	SRC	1.07	Terreno con condiciones generalmente rurales con zonas residenciales y áreas de comerciales
207-090-578-74	SU	SRC	0.28	Terreno con condiciones generalmente rurales con zonas residenciales y áreas de comerciales



**Propuesta Modificación Menor al PUTPR-2015
Municipio de Mayagüez**

207-090-579-01	SU	SRC	0.12	Terreno con condiciones generalmente rurales con zonas residenciales y áreas de comerciales
207-090-579-02	SU	SRC	0.10	Terreno con condiciones generalmente rurales con zonas residenciales y áreas de comerciales
207-090-579-03	SU	SRC	0.11	Terreno con condiciones generalmente rurales con zonas residenciales y áreas de comerciales
207-090-580-01	SU	SRC	0.14	Terreno con condiciones generalmente rurales con zonas residenciales y áreas de comerciales
207-090-580-02	SU	SRC	0.12	Terreno con condiciones generalmente rurales con zonas residenciales y áreas de comerciales
207-090-580-03	SU	SRC	0.24	Terreno con condiciones generalmente rurales con zonas residenciales y áreas de comerciales
207-090-580-04	SU	SRC	0.29	Terreno con condiciones generalmente rurales con zonas residenciales y áreas de comerciales
207-090-580-05	SU	SRC	0.22	Terreno con condiciones generalmente rurales con zonas residenciales y áreas de comerciales
207-090-580-06	SU	SRC	0.21	Terreno con condiciones generalmente rurales con zonas residenciales y áreas de comerciales
207-090-580-07	SU	SRC	0.32	Terreno con condiciones generalmente rurales con zonas residenciales y áreas de comerciales
207-090-580-08	SU	SRC	0.33	Terreno con condiciones generalmente rurales con zonas residenciales y áreas de comerciales
207-090-580-09	SU	SRC	0.28	Terreno con condiciones generalmente rurales con zonas residenciales y áreas de comerciales
207-090-580-10	SU	SRC	0.12	Terreno con condiciones generalmente rurales con zonas residenciales y áreas de comerciales
207-090-581-08	SU	SRC	0.62	Terreno con condiciones generalmente rurales con zonas residenciales y áreas de comerciales
207-090-581-09	SU	SRC	1.13	Terreno con condiciones generalmente rurales con zonas residenciales y áreas de comerciales
207-090-582-12	SU	SRC	0.52	Terreno con condiciones generalmente rurales con zonas residenciales y áreas de comerciales
207-090-582-13	SU	SRC	0.66	Terreno con condiciones generalmente rurales con zonas residenciales y áreas de comerciales
207-090-582-14	SU	SRC	0.46	Terreno con condiciones generalmente rurales con zonas residenciales y áreas de comerciales
207-100-578-39	SU	SRC	0.43	Terreno con condiciones generalmente rurales con zonas residenciales y áreas de comerciales
207-100-578-40	SU	SRC	0.75	Terreno con condiciones generalmente rurales con zonas residenciales y áreas de comerciales
207-100-578-41	SU	SRC	0.39	Terreno con condiciones generalmente rurales con zonas residenciales y áreas de comerciales
207-100-578-42	SU	SRC	0.48	Terreno con condiciones generalmente rurales con zonas residenciales y áreas de comerciales
207-100-578-46	SU	SRC	0.32	Terreno con condiciones generalmente rurales con zonas residenciales y áreas de comerciales
207-100-578-47	SU	SRC	0.36	Terreno con condiciones generalmente rurales con zonas residenciales y áreas de comerciales
208-002-045-24	SU	SRC	0.30	Terreno con condiciones generalmente rurales con zonas residenciales y áreas de comerciales
208-002-045-25	SU	SRC	0.20	Terreno con condiciones generalmente rurales con zonas residenciales y áreas de comerciales



**Propuesta Modificación Menor al PUTPR-2015
Municipio de Mayagüez**

208-002-045-26	SU	SRC	0.26	Terreno con condiciones generalmente rurales con zonas residenciales y áreas de comerciales
208-002-045-27	SU	SRC	0.35	Terreno con condiciones generalmente rurales con zonas residenciales y áreas de comerciales
208-002-045-31	SU	SRC	0.19	Terreno con condiciones generalmente rurales con zonas residenciales y áreas de comerciales
208-002-045-32	SU	SRC	0.32	Terreno con condiciones generalmente rurales con zonas residenciales y áreas de comerciales
208-002-090-13	SU	SRC	0.00	Terreno con condiciones generalmente rurales con zonas residenciales y áreas de comerciales
208-002-090-14	SU	SRC	0.01	Terreno con condiciones generalmente rurales con zonas residenciales y áreas de comerciales
208-002-090-15	SU	SRC	0.02	Terreno con condiciones generalmente rurales con zonas residenciales y áreas de comerciales
208-002-090-16	SU	SRC	0.03	Terreno con condiciones generalmente rurales con zonas residenciales y áreas de comerciales
208-002-090-17	SU	SRC	0.03	Terreno con condiciones generalmente rurales con zonas residenciales y áreas de comerciales
208-002-090-18	SU	SRC	0.16	Terreno con condiciones generalmente rurales con zonas residenciales y áreas de comerciales
208-002-090-19	SU	SRC	0.26	Terreno con condiciones generalmente rurales con zonas residenciales y áreas de comerciales
208-002-090-20	SU	SRC	0.17	Terreno con condiciones generalmente rurales con zonas residenciales y áreas de comerciales
208-002-090-21	SU	SRC	0.16	Terreno con condiciones generalmente rurales con zonas residenciales y áreas de comerciales
208-002-090-22	SU	SRC	0.16	Terreno con condiciones generalmente rurales con zonas residenciales y áreas de comerciales
208-002-090-23	SU	SRC	0.12	Terreno con condiciones generalmente rurales con zonas residenciales y áreas de comerciales
208-002-090-24	SU	SRC	0.14	Terreno con condiciones generalmente rurales con zonas residenciales y áreas de comerciales
208-002-090-25	SU	SRC	0.34	Terreno con condiciones generalmente rurales con zonas residenciales y áreas de comerciales
208-002-090-26	SU	SRC	0.07	Terreno con condiciones generalmente rurales con zonas residenciales y áreas de comerciales
208-002-090-27	SU	SRC	0.12	Terreno con condiciones generalmente rurales con zonas residenciales y áreas de comerciales
208-002-090-28	SU	SRC	0.24	Terreno con condiciones generalmente rurales con zonas residenciales y áreas de comerciales
208-002-090-29	SU	SRC	0.22	Terreno con condiciones generalmente rurales con zonas residenciales y áreas de comerciales
208-002-090-30	SU	SRC	0.19	Terreno con condiciones generalmente rurales con zonas residenciales y áreas de comerciales
208-002-090-31	SU	SRC	0.14	Terreno con condiciones generalmente rurales con zonas residenciales y áreas de comerciales
208-002-090-32	SU	SRC	0.04	Terreno con condiciones generalmente rurales con zonas residenciales y áreas de comerciales
208-002-090-33	SU	SRC	0.06	Terreno con condiciones generalmente rurales con zonas residenciales y áreas de comerciales
208-002-090-34	SU	SRC	0.13	Terreno con condiciones generalmente rurales con zonas residenciales y áreas de comerciales



**Propuesta Modificación Menor al PUTPR-2015
Municipio de Mayagüez**

208-002-090-35	SU	SRC	0.06	Terreno con condiciones generalmente rurales con zonas residenciales y áreas de comerciales
208-002-090-36	SU	SRC	0.13	Terreno con condiciones generalmente rurales con zonas residenciales y áreas de comerciales
208-002-090-37	SU	SRC	0.10	Terreno con condiciones generalmente rurales con zonas residenciales y áreas de comerciales
208-002-090-38	SU	SRC	0.07	Terreno con condiciones generalmente rurales con zonas residenciales y áreas de comerciales
208-002-090-39	SU	SRC	0.09	Terreno con condiciones generalmente rurales con zonas residenciales y áreas de comerciales
208-002-090-40	SU	SRC	0.19	Terreno con condiciones generalmente rurales con zonas residenciales y áreas de comerciales
208-002-090-41	SU	SRC	0.13	Terreno con condiciones generalmente rurales con zonas residenciales y áreas de comerciales
208-002-090-42	SU	SRC	0.10	Terreno con condiciones generalmente rurales con zonas residenciales y áreas de comerciales
208-002-090-43	SU	SRC	0.12	Terreno con condiciones generalmente rurales con zonas residenciales y áreas de comerciales
208-002-090-44	SU	SRC	0.12	Terreno con condiciones generalmente rurales con zonas residenciales y áreas de comerciales
208-002-090-45	SU	SRC	0.16	Terreno con condiciones generalmente rurales con zonas residenciales y áreas de comerciales
208-002-090-46	SU	SRC	0.20	Terreno con condiciones generalmente rurales con zonas residenciales y áreas de comerciales
208-002-090-47	SU	SRC	0.09	Terreno con condiciones generalmente rurales con zonas residenciales y áreas de comerciales
208-002-090-48	SU	SRC	0.16	Terreno con condiciones generalmente rurales con zonas residenciales y áreas de comerciales
208-002-090-50	SU	SRC	0.14	Terreno con condiciones generalmente rurales con zonas residenciales y áreas de comerciales
208-002-090-51	SU	SRC	0.15	Terreno con condiciones generalmente rurales con zonas residenciales y áreas de comerciales
208-002-090-52	SU	SRC	0.12	Terreno con condiciones generalmente rurales con zonas residenciales y áreas de comerciales
208-002-090-96	SU	SRC	0.03	Terreno con condiciones generalmente rurales con zonas residenciales y áreas de comerciales
208-002-091-01	SU	SRC	0.08	Terreno con condiciones generalmente rurales con zonas residenciales y áreas de comerciales
208-002-091-02	SU	SRC	0.08	Terreno con condiciones generalmente rurales con zonas residenciales y áreas de comerciales
208-002-091-03	SU	SRC	0.36	Terreno con condiciones generalmente rurales con zonas residenciales y áreas de comerciales
208-002-091-04	SU	SRC	0.28	Terreno con condiciones generalmente rurales con zonas residenciales y áreas de comerciales
208-002-091-05	SU	SRC	0.15	Terreno con condiciones generalmente rurales con zonas residenciales y áreas de comerciales
208-002-091-06	SU	SRC	0.09	Terreno con condiciones generalmente rurales con zonas residenciales y áreas de comerciales
208-002-091-07	SU	SRC	0.05	Terreno con condiciones generalmente rurales con zonas residenciales y áreas de comerciales
208-002-091-08	SU	SRC	0.14	Terreno con condiciones generalmente rurales con zonas residenciales y áreas de comerciales



**Propuesta Modificación Menor al PUTPR-2015
Municipio de Mayagüez**

208-002-091-09	SU	SRC	0.15	Terreno con condiciones generalmente rurales con zonas residenciales y áreas de comerciales
208-002-091-10	SU	SRC	0.12	Terreno con condiciones generalmente rurales con zonas residenciales y áreas de comerciales
208-002-091-11	SU	SRC	0.19	Terreno con condiciones generalmente rurales con zonas residenciales y áreas de comerciales
208-002-091-15	SU	SRC	0.05	Terreno con condiciones generalmente rurales con zonas residenciales y áreas de comerciales
208-002-091-16	SU	SRC	0.10	Terreno con condiciones generalmente rurales con zonas residenciales y áreas de comerciales
208-002-091-18	SU	SRC	0.15	Terreno con condiciones generalmente rurales con zonas residenciales y áreas de comerciales
208-002-091-19	SU	SRC	0.12	Terreno con condiciones generalmente rurales con zonas residenciales y áreas de comerciales
208-002-091-20	SU	SRC	0.18	Terreno con condiciones generalmente rurales con zonas residenciales y áreas de comerciales
208-002-091-21	SU	SRC	0.13	Terreno con condiciones generalmente rurales con zonas residenciales y áreas de comerciales
208-002-091-22	SU	SRC	0.41	Terreno con condiciones generalmente rurales con zonas residenciales y áreas de comerciales
208-002-091-23	SU	SRC	0.10	Terreno con condiciones generalmente rurales con zonas residenciales y áreas de comerciales
208-002-091-24	SU	SRC	0.08	Terreno con condiciones generalmente rurales con zonas residenciales y áreas de comerciales
208-002-091-25	SU	SRC	0.23	Terreno con condiciones generalmente rurales con zonas residenciales y áreas de comerciales
208-002-091-26	SU	SRC	0.15	Terreno con condiciones generalmente rurales con zonas residenciales y áreas de comerciales
208-002-091-27	SU	SRC	0.41	Terreno con condiciones generalmente rurales con zonas residenciales y áreas de comerciales
208-002-091-29	SU	SRC	1.32	Terreno con condiciones generalmente rurales con zonas residenciales y áreas de comerciales
208-002-091-37	SU	SRC	0.10	Terreno con condiciones generalmente rurales con zonas residenciales y áreas de comerciales
208-002-091-38	SU	SRC	0.07	Terreno con condiciones generalmente rurales con zonas residenciales y áreas de comerciales
208-002-091-39	SU	SRC	0.19	Terreno con condiciones generalmente rurales con zonas residenciales y áreas de comerciales
208-002-091-40	SU	SRC	0.05	Terreno con condiciones generalmente rurales con zonas residenciales y áreas de comerciales
208-002-091-41	SU	SRC	0.18	Terreno con condiciones generalmente rurales con zonas residenciales y áreas de comerciales
208-002-091-57	SU	SRC	0.26	Terreno con condiciones generalmente rurales con zonas residenciales y áreas de comerciales
208-002-091-58	SU	SRC	0.26	Terreno con condiciones generalmente rurales con zonas residenciales y áreas de comerciales
208-002-092-01	SU	SRC	0.20	Terreno con condiciones generalmente rurales con zonas residenciales y áreas de comerciales
208-002-092-03	SU	SRC	0.17	Terreno con condiciones generalmente rurales con zonas residenciales y áreas de comerciales
208-002-092-05	SU	SRC	0.23	Terreno con condiciones generalmente rurales con zonas residenciales y áreas de comerciales



**Propuesta Modificación Menor al PUTPR-2015
Municipio de Mayagüez**

208-002-092-06	SU	SRC	0.09	Terreno con condiciones generalmente rurales con zonas residenciales y áreas de comerciales
208-002-092-07	SU	SRC	0.07	Terreno con condiciones generalmente rurales con zonas residenciales y áreas de comerciales
208-002-092-08	SU	SRC	0.20	Terreno con condiciones generalmente rurales con zonas residenciales y áreas de comerciales
208-002-092-09	SU	SRC	0.12	Terreno con condiciones generalmente rurales con zonas residenciales y áreas de comerciales
208-002-092-10	SU	SRC	0.24	Terreno con condiciones generalmente rurales con zonas residenciales y áreas de comerciales
208-002-092-11	SU	SRC	0.37	Terreno con condiciones generalmente rurales con zonas residenciales y áreas de comerciales
208-002-092-12	SU	SRC	0.27	Terreno con condiciones generalmente rurales con zonas residenciales y áreas de comerciales
208-002-092-13	SU	SRC	0.18	Terreno con condiciones generalmente rurales con zonas residenciales y áreas de comerciales
208-002-092-14	SU	SRC	0.14	Terreno con condiciones generalmente rurales con zonas residenciales y áreas de comerciales
208-002-092-15	SU	SRC	0.18	Terreno con condiciones generalmente rurales con zonas residenciales y áreas de comerciales
208-002-092-16	SU	SRC	0.22	Terreno con condiciones generalmente rurales con zonas residenciales y áreas de comerciales
208-002-092-17	SU	SRC	0.08	Terreno con condiciones generalmente rurales con zonas residenciales y áreas de comerciales
208-002-092-18	SU	SRC	0.13	Terreno con condiciones generalmente rurales con zonas residenciales y áreas de comerciales
208-002-092-19	SU	SRC	0.11	Terreno con condiciones generalmente rurales con zonas residenciales y áreas de comerciales
208-002-092-20	SU	SRC	0.09	Terreno con condiciones generalmente rurales con zonas residenciales y áreas de comerciales
208-002-092-21	SU	SRC	0.11	Terreno con condiciones generalmente rurales con zonas residenciales y áreas de comerciales
208-002-092-22	SU	SRC	0.12	Terreno con condiciones generalmente rurales con zonas residenciales y áreas de comerciales
208-002-092-23	SU	SRC	0.08	Terreno con condiciones generalmente rurales con zonas residenciales y áreas de comerciales
208-002-092-24	SU	SRC	0.10	Terreno con condiciones generalmente rurales con zonas residenciales y áreas de comerciales
208-002-092-25	SU	SRC	0.14	Terreno con condiciones generalmente rurales con zonas residenciales y áreas de comerciales
208-002-092-26	SU	SRC	0.35	Terreno con condiciones generalmente rurales con zonas residenciales y áreas de comerciales
208-002-092-27	SU	SRC	0.10	Terreno con condiciones generalmente rurales con zonas residenciales y áreas de comerciales
208-002-092-28	SU	SRC	0.07	Terreno con condiciones generalmente rurales con zonas residenciales y áreas de comerciales
208-002-092-29	SU	SRC	0.06	Terreno con condiciones generalmente rurales con zonas residenciales y áreas de comerciales
208-002-092-30	SU	SRC	0.10	Terreno con condiciones generalmente rurales con zonas residenciales y áreas de comerciales
208-002-092-31	SU	SRC	0.16	Terreno con condiciones generalmente rurales con zonas residenciales y áreas de comerciales



**Propuesta Modificación Menor al PUTPR-2015
Municipio de Mayagüez**

208-002-092-32	SU	SRC	0.12	Terreno con condiciones generalmente rurales con zonas residenciales y áreas de comerciales
208-002-092-34	SU	SRC	0.42	Terreno con condiciones generalmente rurales con zonas residenciales y áreas de comerciales
208-002-093-01	SU	SRC	0.21	Terreno con condiciones generalmente rurales con zonas residenciales y áreas de comerciales
208-002-093-02	SU	SRC	0.22	Terreno con condiciones generalmente rurales con zonas residenciales y áreas de comerciales
208-002-093-03	SU	SRC	0.17	Terreno con condiciones generalmente rurales con zonas residenciales y áreas de comerciales
208-002-093-04	SU	SRC	0.20	Terreno con condiciones generalmente rurales con zonas residenciales y áreas de comerciales
208-002-093-05	SU	SRC	0.09	Terreno con condiciones generalmente rurales con zonas residenciales y áreas de comerciales
208-002-093-06	SU	SRC	0.10	Terreno con condiciones generalmente rurales con zonas residenciales y áreas de comerciales
208-002-093-07	SU	SRC	0.16	Terreno con condiciones generalmente rurales con zonas residenciales y áreas de comerciales
208-002-093-08	SU	SRC	0.08	Terreno con condiciones generalmente rurales con zonas residenciales y áreas de comerciales
208-002-093-09	SU	SRC	0.20	Terreno con condiciones generalmente rurales con zonas residenciales y áreas de comerciales
208-002-093-10	SU	SRC	0.09	Terreno con condiciones generalmente rurales con zonas residenciales y áreas de comerciales
208-002-093-11	SU	SRC	0.05	Terreno con condiciones generalmente rurales con zonas residenciales y áreas de comerciales
208-002-093-12	SU	SRC	0.04	Terreno con condiciones generalmente rurales con zonas residenciales y áreas de comerciales
208-002-093-13	SU	SRC	0.10	Terreno con condiciones generalmente rurales con zonas residenciales y áreas de comerciales
208-002-093-14	SU	SRC	0.38	Terreno con condiciones generalmente rurales con zonas residenciales y áreas de comerciales
208-002-093-15	SU	SRC	0.14	Terreno con condiciones generalmente rurales con zonas residenciales y áreas de comerciales
208-002-093-16	SU	SRC	0.12	Terreno con condiciones generalmente rurales con zonas residenciales y áreas de comerciales
208-002-093-21	SU	SRC	0.14	Terreno con condiciones generalmente rurales con zonas residenciales y áreas de comerciales
208-002-093-22	SU	SRC	0.17	Terreno con condiciones generalmente rurales con zonas residenciales y áreas de comerciales
208-002-093-23	SU	SRC	0.16	Terreno con condiciones generalmente rurales con zonas residenciales y áreas de comerciales
208-002-093-24	SU	SRC	0.07	Terreno con condiciones generalmente rurales con zonas residenciales y áreas de comerciales
208-002-093-25	SU	SRC	0.07	Terreno con condiciones generalmente rurales con zonas residenciales y áreas de comerciales
208-002-093-26	SU	SRC	0.05	Terreno con condiciones generalmente rurales con zonas residenciales y áreas de comerciales
208-002-093-27	SU	SRC	0.11	Terreno con condiciones generalmente rurales con zonas residenciales y áreas de comerciales
208-002-093-28	SU	SRC	0.10	Terreno con condiciones generalmente rurales con zonas residenciales y áreas de comerciales



**Propuesta Modificación Menor al PUTPR-2015
Municipio de Mayagüez**

208-002-093-29	SU	SRC	0.07	Terreno con condiciones generalmente rurales con zonas residenciales y áreas de comerciales
208-002-093-30	SU	SRC	0.14	Terreno con condiciones generalmente rurales con zonas residenciales y áreas de comerciales
208-002-093-31	SU	SRC	0.06	Terreno con condiciones generalmente rurales con zonas residenciales y áreas de comerciales
208-002-093-32	SU	SRC	0.04	Terreno con condiciones generalmente rurales con zonas residenciales y áreas de comerciales
208-002-094-01	SU	SRC	0.11	Terreno con condiciones generalmente rurales con zonas residenciales y áreas de comerciales
208-002-094-02	SU	SRC	0.07	Terreno con condiciones generalmente rurales con zonas residenciales y áreas de comerciales
208-002-094-03	SU	SRC	0.20	Terreno con condiciones generalmente rurales con zonas residenciales y áreas de comerciales
208-002-095-01	SU	SRC	0.16	Terreno con condiciones generalmente rurales con zonas residenciales y áreas de comerciales
208-002-330-01	SU	SRC	0.05	Terreno con condiciones generalmente rurales con zonas residenciales y áreas de comerciales
208-002-330-02	SU	SRC	0.08	Terreno con condiciones generalmente rurales con zonas residenciales y áreas de comerciales
208-002-330-03	SU	SRC	0.12	Terreno con condiciones generalmente rurales con zonas residenciales y áreas de comerciales
208-002-330-04	SU	SRC	0.31	Terreno con condiciones generalmente rurales con zonas residenciales y áreas de comerciales
208-003-090-17	SU	SRC	0.15	Terreno con condiciones generalmente rurales con zonas residenciales y áreas de comerciales
208-003-090-18	SU	SRC	0.16	Terreno con condiciones generalmente rurales con zonas residenciales y áreas de comerciales
208-003-090-19	SU	SRC	0.09	Terreno con condiciones generalmente rurales con zonas residenciales y áreas de comerciales
208-003-090-33	SU	SRC	0.06	Terreno con condiciones generalmente rurales con zonas residenciales y áreas de comerciales
208-003-090-34	SU	SRC	0.07	Terreno con condiciones generalmente rurales con zonas residenciales y áreas de comerciales
208-003-090-49	SU	SRC	0.12	Terreno con condiciones generalmente rurales con zonas residenciales y áreas de comerciales
208-003-090-53	SU	SRC	0.14	Terreno con condiciones generalmente rurales con zonas residenciales y áreas de comerciales
208-003-090-54	SU	SRC	0.20	Terreno con condiciones generalmente rurales con zonas residenciales y áreas de comerciales
208-003-090-55	SU	SRC	0.15	Terreno con condiciones generalmente rurales con zonas residenciales y áreas de comerciales
208-003-090-56	SU	SRC	0.20	Terreno con condiciones generalmente rurales con zonas residenciales y áreas de comerciales
208-003-090-57	SU	SRC	0.12	Terreno con condiciones generalmente rurales con zonas residenciales y áreas de comerciales
208-003-090-58	SU	SRC	0.17	Terreno con condiciones generalmente rurales con zonas residenciales y áreas de comerciales
208-003-090-59	SU	SRC	0.15	Terreno con condiciones generalmente rurales con zonas residenciales y áreas de comerciales
208-003-090-60	SU	SRC	0.10	Terreno con condiciones generalmente rurales con zonas residenciales y áreas de comerciales



**Propuesta Modificación Menor al PUTPR-2015
Municipio de Mayagüez**

208-003-090-61	SU	SRC	0.06	Terreno con condiciones generalmente rurales con zonas residenciales y áreas de comerciales
208-003-090-88	SU	SRC	1.25	Terreno con condiciones generalmente rurales con zonas residenciales y áreas de comerciales
208-003-090-89	SU	SRC	0.08	Terreno con condiciones generalmente rurales con zonas residenciales y áreas de comerciales
208-003-090-90	SU	SRC	0.26	Terreno con condiciones generalmente rurales con zonas residenciales y áreas de comerciales
208-003-090-91	SU	SRC	0.15	Terreno con condiciones generalmente rurales con zonas residenciales y áreas de comerciales
208-003-090-92	SU	SRC	0.23	Terreno con condiciones generalmente rurales con zonas residenciales y áreas de comerciales
208-003-090-93	SU	SRC	0.19	Terreno con condiciones generalmente rurales con zonas residenciales y áreas de comerciales
208-003-090-94	SU	SRC	0.11	Terreno con condiciones generalmente rurales con zonas residenciales y áreas de comerciales
208-003-090-95	SU	SRC	0.12	Terreno con condiciones generalmente rurales con zonas residenciales y áreas de comerciales
208-051-038-48	SU	SRC	0.31	Terreno con condiciones generalmente rurales con zonas residenciales y áreas de comerciales
208-051-048-05	SU	SRC	0.22	Terreno con condiciones generalmente rurales con zonas residenciales y áreas de comerciales
208-051-048-19	SU	SRC	0.21	Terreno con condiciones generalmente rurales con zonas residenciales y áreas de comerciales
208-051-048-34	SU	SRC	0.27	Terreno con condiciones generalmente rurales con zonas residenciales y áreas de comerciales
208-051-048-35	SU	SRC	0.22	Terreno con condiciones generalmente rurales con zonas residenciales y áreas de comerciales
208-051-048-36	SU	SRC	0.44	Terreno con condiciones generalmente rurales con zonas residenciales y áreas de comerciales
208-051-048-37	SU	SRC	0.38	Terreno con condiciones generalmente rurales con zonas residenciales y áreas de comerciales
208-051-048-38	SU	SRC	0.31	Terreno con condiciones generalmente rurales con zonas residenciales y áreas de comerciales
208-051-048-39	SU	SRC	0.36	Terreno con condiciones generalmente rurales con zonas residenciales y áreas de comerciales
208-051-048-40	SU	SRC	0.08	Terreno con condiciones generalmente rurales con zonas residenciales y áreas de comerciales
208-051-048-41	SU	SRC	0.20	Terreno con condiciones generalmente rurales con zonas residenciales y áreas de comerciales
208-051-048-42	SU	SRC	0.25	Terreno con condiciones generalmente rurales con zonas residenciales y áreas de comerciales
208-051-048-43	SU	SRC	0.35	Terreno con condiciones generalmente rurales con zonas residenciales y áreas de comerciales
208-051-048-91	SU	SRC	0.72	Terreno con condiciones generalmente rurales con zonas residenciales y áreas de comerciales
208-051-048-92	SU	SRC	0.81	Terreno con condiciones generalmente rurales con zonas residenciales y áreas de comerciales
208-051-048-93	SU	SRC	0.72	Terreno con condiciones generalmente rurales con zonas residenciales y áreas de comerciales
208-061-044-06	SU	SRC	0.52	Terreno con condiciones generalmente rurales con zonas residenciales y áreas de comerciales



**Propuesta Modificación Menor al PUTPR-2015
Municipio de Mayagüez**

208-061-044-07	SU	SRC	0.50	Terreno con condiciones generalmente rurales con zonas residenciales y áreas de comerciales
208-061-044-08	SU	SRC	0.54	Terreno con condiciones generalmente rurales con zonas residenciales y áreas de comerciales
208-061-044-09	SU	SRC	0.68	Terreno con condiciones generalmente rurales con zonas residenciales y áreas de comerciales
208-061-044-10	SU	SRC	0.53	Terreno con condiciones generalmente rurales con zonas residenciales y áreas de comerciales
208-061-044-11	SU	SRC	0.55	Terreno con condiciones generalmente rurales con zonas residenciales y áreas de comerciales
208-061-044-12	SU	SRC	0.57	Terreno con condiciones generalmente rurales con zonas residenciales y áreas de comerciales
208-061-044-13	SU	SRC	0.58	Terreno con condiciones generalmente rurales con zonas residenciales y áreas de comerciales
208-061-044-14	SU	SRC	0.57	Terreno con condiciones generalmente rurales con zonas residenciales y áreas de comerciales
208-061-044-15	SU	SRC	0.56	Terreno con condiciones generalmente rurales con zonas residenciales y áreas de comerciales
208-061-044-24	SU	SRC	0.10	Terreno con condiciones generalmente rurales con zonas residenciales y áreas de comerciales
208-061-044-25	SU	SRC	0.11	Terreno con condiciones generalmente rurales con zonas residenciales y áreas de comerciales
208-061-044-26	SU	SRC	0.36	Terreno con condiciones generalmente rurales con zonas residenciales y áreas de comerciales
208-061-044-27	SU	SRC	0.14	Terreno con condiciones generalmente rurales con zonas residenciales y áreas de comerciales
208-061-044-28	SU	SRC	0.15	Terreno con condiciones generalmente rurales con zonas residenciales y áreas de comerciales
208-061-044-29	SU	SRC	0.15	Terreno con condiciones generalmente rurales con zonas residenciales y áreas de comerciales
208-061-044-30	SU	SRC	0.20	Terreno con condiciones generalmente rurales con zonas residenciales y áreas de comerciales
208-061-044-31	SU	SRC	0.17	Terreno con condiciones generalmente rurales con zonas residenciales y áreas de comerciales
208-061-044-32	SU	SRC	0.14	Terreno con condiciones generalmente rurales con zonas residenciales y áreas de comerciales
208-061-044-33	SU	SRC	0.13	Terreno con condiciones generalmente rurales con zonas residenciales y áreas de comerciales
208-061-044-34	SU	SRC	0.19	Terreno con condiciones generalmente rurales con zonas residenciales y áreas de comerciales
208-061-048-11	SU	SRC	0.23	Terreno con condiciones generalmente rurales con zonas residenciales y áreas de comerciales
208-061-048-12	SU	SRC	0.22	Terreno con condiciones generalmente rurales con zonas residenciales y áreas de comerciales
208-061-048-13	SU	SRC	0.15	Terreno con condiciones generalmente rurales con zonas residenciales y áreas de comerciales
208-061-048-14	SU	SRC	0.14	Terreno con condiciones generalmente rurales con zonas residenciales y áreas de comerciales
208-061-048-15	SU	SRC	0.44	Terreno con condiciones generalmente rurales con zonas residenciales y áreas de comerciales
208-061-048-16	SU	SRC	0.62	Terreno con condiciones generalmente rurales con zonas residenciales y áreas de comerciales



**Propuesta Modificación Menor al PUTPR-2015
Municipio de Mayagüez**

208-061-048-21	SU	SRC	0.79	Terreno con condiciones generalmente rurales con zonas residenciales y áreas de comerciales
208-061-048-22	SU	SRC	0.90	Terreno con condiciones generalmente rurales con zonas residenciales y áreas de comerciales
208-061-048-23	SU	SRC	0.70	Terreno con condiciones generalmente rurales con zonas residenciales y áreas de comerciales
208-061-048-24	SU	SRC	0.34	Terreno con condiciones generalmente rurales con zonas residenciales y áreas de comerciales
208-061-048-25	SU	SRC	0.40	Terreno con condiciones generalmente rurales con zonas residenciales y áreas de comerciales
208-061-048-26	SU	SRC	0.52	Terreno con condiciones generalmente rurales con zonas residenciales y áreas de comerciales
208-061-048-27	SU	SRC	0.58	Terreno con condiciones generalmente rurales con zonas residenciales y áreas de comerciales
208-061-048-28	SU	SRC	0.84	Terreno con condiciones generalmente rurales con zonas residenciales y áreas de comerciales
208-061-048-29	SU	SRC	0.27	Terreno con condiciones generalmente rurales con zonas residenciales y áreas de comerciales
208-061-048-30	SU	SRC	0.36	Terreno con condiciones generalmente rurales con zonas residenciales y áreas de comerciales
208-061-048-31	SU	SRC	0.29	Terreno con condiciones generalmente rurales con zonas residenciales y áreas de comerciales
208-061-048-32	SU	SRC	0.33	Terreno con condiciones generalmente rurales con zonas residenciales y áreas de comerciales
208-061-048-33	SU	SRC	0.33	Terreno con condiciones generalmente rurales con zonas residenciales y áreas de comerciales
208-061-048-44	SU	SRC	0.43	Terreno con condiciones generalmente rurales con zonas residenciales y áreas de comerciales
208-061-048-45	SU	SRC	0.44	Terreno con condiciones generalmente rurales con zonas residenciales y áreas de comerciales
208-061-048-46	SU	SRC	0.31	Terreno con condiciones generalmente rurales con zonas residenciales y áreas de comerciales
208-061-048-47	SU	SRC	0.40	Terreno con condiciones generalmente rurales con zonas residenciales y áreas de comerciales
208-061-048-48	SU	SRC	0.33	Terreno con condiciones generalmente rurales con zonas residenciales y áreas de comerciales
208-061-048-49	SU	SRC	0.46	Terreno con condiciones generalmente rurales con zonas residenciales y áreas de comerciales
208-061-048-50	SU	SRC	0.49	Terreno con condiciones generalmente rurales con zonas residenciales y áreas de comerciales
208-061-048-51	SU	SRC	0.45	Terreno con condiciones generalmente rurales con zonas residenciales y áreas de comerciales
208-061-048-52	SU	SRC	0.50	Terreno con condiciones generalmente rurales con zonas residenciales y áreas de comerciales
208-061-048-53	SU	SRC	0.43	Terreno con condiciones generalmente rurales con zonas residenciales y áreas de comerciales
208-061-048-54	SU	SRC	0.52	Terreno con condiciones generalmente rurales con zonas residenciales y áreas de comerciales
208-061-048-55	SU	SRC	0.65	Terreno con condiciones generalmente rurales con zonas residenciales y áreas de comerciales
208-061-048-56	SU	SRC	0.35	Terreno con condiciones generalmente rurales con zonas residenciales y áreas de comerciales



**Propuesta Modificación Menor al PUTPR-2015
Municipio de Mayagüez**

208-061-048-57	SU	SRC	0.69	Terreno con condiciones generalmente rurales con zonas residenciales y áreas de comerciales
208-061-048-58	SU	SRC	0.71	Terreno con condiciones generalmente rurales con zonas residenciales y áreas de comerciales
208-061-048-59	SU	SRC	0.38	Terreno con condiciones generalmente rurales con zonas residenciales y áreas de comerciales
208-061-048-60	SU	SRC	0.37	Terreno con condiciones generalmente rurales con zonas residenciales y áreas de comerciales
208-061-048-61	SU	SRC	0.49	Terreno con condiciones generalmente rurales con zonas residenciales y áreas de comerciales
208-061-048-62	SU	SRC	0.66	Terreno con condiciones generalmente rurales con zonas residenciales y áreas de comerciales
208-061-048-63	SU	SRC	0.61	Terreno con condiciones generalmente rurales con zonas residenciales y áreas de comerciales
208-061-048-64	SU	SRC	0.70	Terreno con condiciones generalmente rurales con zonas residenciales y áreas de comerciales
208-061-048-65	SU	SRC	0.77	Terreno con condiciones generalmente rurales con zonas residenciales y áreas de comerciales
208-061-048-66	SU	SRC	0.77	Terreno con condiciones generalmente rurales con zonas residenciales y áreas de comerciales
208-061-048-67	SU	SRC	1.20	Terreno con condiciones generalmente rurales con zonas residenciales y áreas de comerciales
208-061-048-68	SU	SRC	0.81	Terreno con condiciones generalmente rurales con zonas residenciales y áreas de comerciales
208-061-048-69	SU	SRC	0.81	Terreno con condiciones generalmente rurales con zonas residenciales y áreas de comerciales
208-061-048-70	SU	SRC	0.37	Terreno con condiciones generalmente rurales con zonas residenciales y áreas de comerciales
208-061-048-71	SU	SRC	0.52	Terreno con condiciones generalmente rurales con zonas residenciales y áreas de comerciales
208-061-397-01	SU	SRC	0.56	Terreno con condiciones generalmente rurales con zonas residenciales y áreas de comerciales
208-061-397-02	SU	SRC	0.53	Terreno con condiciones generalmente rurales con zonas residenciales y áreas de comerciales
208-061-397-03	SU	SRC	0.57	Terreno con condiciones generalmente rurales con zonas residenciales y áreas de comerciales
208-061-397-04	SU	SRC	0.57	Terreno con condiciones generalmente rurales con zonas residenciales y áreas de comerciales
208-061-397-05	SU	SRC	0.38	Terreno con condiciones generalmente rurales con zonas residenciales y áreas de comerciales
208-061-397-06	SU	SRC	0.29	Terreno con condiciones generalmente rurales con zonas residenciales y áreas de comerciales
208-061-397-07	SU	SRC	0.86	Terreno con condiciones generalmente rurales con zonas residenciales y áreas de comerciales
208-061-397-20	SU	SRC	0.50	Terreno con condiciones generalmente rurales con zonas residenciales y áreas de comerciales
208-061-397-21	SU	SRC	0.41	Terreno con condiciones generalmente rurales con zonas residenciales y áreas de comerciales
208-061-397-22	SU	SRC	0.25	Terreno con condiciones generalmente rurales con zonas residenciales y áreas de comerciales
208-061-397-23	SU	SRC	0.26	Terreno con condiciones generalmente rurales con zonas residenciales y áreas de comerciales



**Propuesta Modificación Menor al PUTPR-2015
Municipio de Mayagüez**

208-071-042-06	SU	SRC	0.39	Terreno con condiciones generalmente rurales con zonas residenciales y áreas de comerciales
208-071-042-07	SU	SRC	0.25	Terreno con condiciones generalmente rurales con zonas residenciales y áreas de comerciales
208-071-042-14	SU	SRC	0.53	Terreno con condiciones generalmente rurales con zonas residenciales y áreas de comerciales
208-071-042-20	SU	SRC	0.59	Terreno con condiciones generalmente rurales con zonas residenciales y áreas de comerciales
208-071-042-91	SU	SRC	0.97	Terreno con condiciones generalmente rurales con zonas residenciales y áreas de comerciales
208-071-042-96	SU	SRC	0.60	Terreno con condiciones generalmente rurales con zonas residenciales y áreas de comerciales
208-071-043-19	SU	SRC	0.30	Terreno con condiciones generalmente rurales con zonas residenciales y áreas de comerciales
208-071-043-23	SU	SRC	0.38	Terreno con condiciones generalmente rurales con zonas residenciales y áreas de comerciales
208-071-043-24	SU	SRC	0.39	Terreno con condiciones generalmente rurales con zonas residenciales y áreas de comerciales
208-071-043-25	SU	SRC	0.38	Terreno con condiciones generalmente rurales con zonas residenciales y áreas de comerciales
208-071-043-26	SU	SRC	0.38	Terreno con condiciones generalmente rurales con zonas residenciales y áreas de comerciales
208-071-043-27	SU	SRC	0.35	Terreno con condiciones generalmente rurales con zonas residenciales y áreas de comerciales
208-071-043-28	SU	SRC	0.39	Terreno con condiciones generalmente rurales con zonas residenciales y áreas de comerciales
208-071-043-29	SU	SRC	0.27	Terreno con condiciones generalmente rurales con zonas residenciales y áreas de comerciales
208-071-043-30	SU	SRC	0.25	Terreno con condiciones generalmente rurales con zonas residenciales y áreas de comerciales
208-071-043-31	SU	SRC	0.24	Terreno con condiciones generalmente rurales con zonas residenciales y áreas de comerciales
208-071-043-32	SU	SRC	0.26	Terreno con condiciones generalmente rurales con zonas residenciales y áreas de comerciales
208-071-043-33	SU	SRC	0.24	Terreno con condiciones generalmente rurales con zonas residenciales y áreas de comerciales
208-071-043-34	SU	SRC	0.27	Terreno con condiciones generalmente rurales con zonas residenciales y áreas de comerciales
208-071-043-35	SU	SRC	0.27	Terreno con condiciones generalmente rurales con zonas residenciales y áreas de comerciales
208-071-043-36	SU	SRC	0.26	Terreno con condiciones generalmente rurales con zonas residenciales y áreas de comerciales
208-071-043-37	SU	SRC	0.27	Terreno con condiciones generalmente rurales con zonas residenciales y áreas de comerciales
208-071-043-39	SU	SRC	0.14	Terreno con condiciones generalmente rurales con zonas residenciales y áreas de comerciales
208-071-044-01	SU	SRC	1.16	Terreno con condiciones generalmente rurales con zonas residenciales y áreas de comerciales
208-071-044-02	SU	SRC	0.49	Terreno con condiciones generalmente rurales con zonas residenciales y áreas de comerciales
208-071-044-03	SU	SRC	0.54	Terreno con condiciones generalmente rurales con zonas residenciales y áreas de comerciales



**Propuesta Modificación Menor al PUTPR-2015
Municipio de Mayagüez**

208-071-048-72	SU	SRC	0.44	Terreno con condiciones generalmente rurales con zonas residenciales y áreas de comerciales
208-071-048-73	SU	SRC	0.45	Terreno con condiciones generalmente rurales con zonas residenciales y áreas de comerciales
208-071-048-74	SU	SRC	0.42	Terreno con condiciones generalmente rurales con zonas residenciales y áreas de comerciales
208-071-048-75	SU	SRC	0.72	Terreno con condiciones generalmente rurales con zonas residenciales y áreas de comerciales
208-071-048-76	SU	SRC	0.51	Terreno con condiciones generalmente rurales con zonas residenciales y áreas de comerciales
208-071-048-77	SU	SRC	0.38	Terreno con condiciones generalmente rurales con zonas residenciales y áreas de comerciales
208-071-048-78	SU	SRC	0.43	Terreno con condiciones generalmente rurales con zonas residenciales y áreas de comerciales
208-071-048-79	SU	SRC	0.58	Terreno con condiciones generalmente rurales con zonas residenciales y áreas de comerciales
208-071-048-80	SU	SRC	0.39	Terreno con condiciones generalmente rurales con zonas residenciales y áreas de comerciales
208-071-048-81	SU	SRC	0.44	Terreno con condiciones generalmente rurales con zonas residenciales y áreas de comerciales
208-071-048-82	SU	SRC	0.66	Terreno con condiciones generalmente rurales con zonas residenciales y áreas de comerciales
208-071-048-83	SU	SRC	0.99	Terreno con condiciones generalmente rurales con zonas residenciales y áreas de comerciales
208-071-048-84	SU	SRC	0.67	Terreno con condiciones generalmente rurales con zonas residenciales y áreas de comerciales
208-071-048-85	SU	SRC	0.57	Terreno con condiciones generalmente rurales con zonas residenciales y áreas de comerciales
208-071-048-86	SU	SRC	1.10	Terreno con condiciones generalmente rurales con zonas residenciales y áreas de comerciales
208-071-048-87	SU	SRC	0.31	Terreno con condiciones generalmente rurales con zonas residenciales y áreas de comerciales
208-071-397-10	SU	SRC	0.73	Terreno con condiciones generalmente rurales con zonas residenciales y áreas de comerciales
208-071-397-11	SU	SRC	0.67	Terreno con condiciones generalmente rurales con zonas residenciales y áreas de comerciales
208-071-397-12	SU	SRC	0.55	Terreno con condiciones generalmente rurales con zonas residenciales y áreas de comerciales
208-071-397-13	SU	SRC	0.36	Terreno con condiciones generalmente rurales con zonas residenciales y áreas de comerciales
208-071-397-14	SU	SRC	0.37	Terreno con condiciones generalmente rurales con zonas residenciales y áreas de comerciales
208-071-397-15	SU	SRC	0.41	Terreno con condiciones generalmente rurales con zonas residenciales y áreas de comerciales
208-071-397-16	SU	SRC	0.45	Terreno con condiciones generalmente rurales con zonas residenciales y áreas de comerciales
208-071-397-17	SU	SRC	0.26	Terreno con condiciones generalmente rurales con zonas residenciales y áreas de comerciales
208-071-397-18	SU	SRC	0.27	Terreno con condiciones generalmente rurales con zonas residenciales y áreas de comerciales
208-071-397-19	SU	SRC	0.52	Terreno con condiciones generalmente rurales con zonas residenciales y áreas de comerciales



**Propuesta Modificación Menor al PUTPR-2015
Municipio de Mayagüez**

208-081-042-15	SU	SRC	0.10	Terreno con condiciones generalmente rurales con zonas residenciales y áreas de comerciales
208-081-042-16	SU	SRC	0.70	Terreno con condiciones generalmente rurales con zonas residenciales y áreas de comerciales
208-081-042-34	SU	SRC	0.22	Terreno con condiciones generalmente rurales con zonas residenciales y áreas de comerciales
208-081-042-36	SU	SRC	0.18	Terreno con condiciones generalmente rurales con zonas residenciales y áreas de comerciales
208-081-042-38	SU	SRC	0.28	Terreno con condiciones generalmente rurales con zonas residenciales y áreas de comerciales
208-081-042-50	SU	SRC	0.09	Terreno con condiciones generalmente rurales con zonas residenciales y áreas de comerciales
208-081-042-60	SU	SRC	0.36	Terreno con condiciones generalmente rurales con zonas residenciales y áreas de comerciales
208-081-042-87	SU	SRC	0.57	Terreno con condiciones generalmente rurales con zonas residenciales y áreas de comerciales
208-081-042-88	SU	SRC	0.10	Terreno con condiciones generalmente rurales con zonas residenciales y áreas de comerciales
208-081-043-07	SU	SRC	1.09	Terreno con condiciones generalmente rurales con zonas residenciales y áreas de comerciales
208-081-043-08	SU	SRC	0.65	Terreno con condiciones generalmente rurales con zonas residenciales y áreas de comerciales
208-081-043-10	SU	SRC	0.22	Terreno con condiciones generalmente rurales con zonas residenciales y áreas de comerciales
208-081-043-11	SU	SRC	0.18	Terreno con condiciones generalmente rurales con zonas residenciales y áreas de comerciales
208-081-043-12	SU	SRC	0.12	Terreno con condiciones generalmente rurales con zonas residenciales y áreas de comerciales
208-081-043-13	SU	SRC	0.12	Terreno con condiciones generalmente rurales con zonas residenciales y áreas de comerciales
208-081-043-40	SU	SRC	0.12	Terreno con condiciones generalmente rurales con zonas residenciales y áreas de comerciales
208-081-043-62	SU	SRC	1.20	Terreno con condiciones generalmente rurales con zonas residenciales y áreas de comerciales
208-081-150-39	SU	SRC	0.43	Terreno con condiciones generalmente rurales con zonas residenciales y áreas de comerciales
208-081-150-40	SU	SRC	0.53	Terreno con condiciones generalmente rurales con zonas residenciales y áreas de comerciales
208-081-150-49	SU	SRC	0.23	Terreno con condiciones generalmente rurales con zonas residenciales y áreas de comerciales
208-081-150-50	SU	SRC	0.30	Terreno con condiciones generalmente rurales con zonas residenciales y áreas de comerciales
208-081-150-51	SU	SRC	0.21	Terreno con condiciones generalmente rurales con zonas residenciales y áreas de comerciales
208-081-150-52	SU	SRC	0.27	Terreno con condiciones generalmente rurales con zonas residenciales y áreas de comerciales
208-091-042-33	SU	SRC	1.26	Terreno con condiciones generalmente rurales con zonas residenciales y áreas de comerciales
208-091-042-35	SU	SRC	0.38	Terreno con condiciones generalmente rurales con zonas residenciales y áreas de comerciales
208-091-042-37	SU	SRC	0.44	Terreno con condiciones generalmente rurales con zonas residenciales y áreas de comerciales



**Propuesta Modificación Menor al PUTPR-2015
Municipio de Mayagüez**

208-091-042-38	SU	SRC	0.35	Terreno con condiciones generalmente rurales con zonas residenciales y áreas de comerciales
208-091-042-39	SU	SRC	0.09	Terreno con condiciones generalmente rurales con zonas residenciales y áreas de comerciales
208-091-042-41	SU	SRC	1.56	Terreno con condiciones generalmente rurales con zonas residenciales y áreas de comerciales
208-091-042-42	SU	SRC	1.31	Terreno con condiciones generalmente rurales con zonas residenciales y áreas de comerciales
208-091-042-43	SU	SRC	1.13	Terreno con condiciones generalmente rurales con zonas residenciales y áreas de comerciales
208-091-042-44	SU	SRC	0.39	Terreno con condiciones generalmente rurales con zonas residenciales y áreas de comerciales
208-091-042-45	SU	SRC	0.22	Terreno con condiciones generalmente rurales con zonas residenciales y áreas de comerciales
208-091-042-52	SU	SRC	0.15	Terreno con condiciones generalmente rurales con zonas residenciales y áreas de comerciales
208-091-042-53	SU	SRC	0.10	Terreno con condiciones generalmente rurales con zonas residenciales y áreas de comerciales
208-091-042-54	SU	SRC	0.07	Terreno con condiciones generalmente rurales con zonas residenciales y áreas de comerciales
208-091-042-62	SU	SRC	0.87	Terreno con condiciones generalmente rurales con zonas residenciales y áreas de comerciales
208-091-042-97	SU	SRC	0.21	Terreno con condiciones generalmente rurales con zonas residenciales y áreas de comerciales
208-091-150-01	SU	SRC	0.06	Terreno con condiciones generalmente rurales con zonas residenciales y áreas de comerciales
208-091-150-02	SU	SRC	0.05	Terreno con condiciones generalmente rurales con zonas residenciales y áreas de comerciales
208-091-150-03	SU	SRC	0.08	Terreno con condiciones generalmente rurales con zonas residenciales y áreas de comerciales
208-091-150-04	SU	SRC	0.04	Terreno con condiciones generalmente rurales con zonas residenciales y áreas de comerciales
208-091-150-05	SU	SRC	0.06	Terreno con condiciones generalmente rurales con zonas residenciales y áreas de comerciales
208-091-150-06	SU	SRC	0.09	Terreno con condiciones generalmente rurales con zonas residenciales y áreas de comerciales
208-091-150-07	SU	SRC	0.10	Terreno con condiciones generalmente rurales con zonas residenciales y áreas de comerciales
208-091-150-08	SU	SRC	0.11	Terreno con condiciones generalmente rurales con zonas residenciales y áreas de comerciales
208-091-150-09	SU	SRC	0.14	Terreno con condiciones generalmente rurales con zonas residenciales y áreas de comerciales
208-091-150-10	SU	SRC	0.08	Terreno con condiciones generalmente rurales con zonas residenciales y áreas de comerciales
208-091-150-11	SU	SRC	0.07	Terreno con condiciones generalmente rurales con zonas residenciales y áreas de comerciales
208-091-150-12	SU	SRC	0.10	Terreno con condiciones generalmente rurales con zonas residenciales y áreas de comerciales
208-091-150-13	SU	SRC	0.01	Terreno con condiciones generalmente rurales con zonas residenciales y áreas de comerciales
208-091-150-14	SU	SRC	0.07	Terreno con condiciones generalmente rurales con zonas residenciales y áreas de comerciales



**Propuesta Modificación Menor al PUTPR-2015
Municipio de Mayagüez**

208-091-150-15	SU	SRC	0.05	Terreno con condiciones generalmente rurales con zonas residenciales y áreas de comerciales
208-091-150-16	SU	SRC	0.09	Terreno con condiciones generalmente rurales con zonas residenciales y áreas de comerciales
208-091-150-17	SU	SRC	0.13	Terreno con condiciones generalmente rurales con zonas residenciales y áreas de comerciales
208-091-150-18	SU	SRC	0.09	Terreno con condiciones generalmente rurales con zonas residenciales y áreas de comerciales
208-091-150-19	SU	SRC	0.08	Terreno con condiciones generalmente rurales con zonas residenciales y áreas de comerciales
208-091-150-20	SU	SRC	0.06	Terreno con condiciones generalmente rurales con zonas residenciales y áreas de comerciales
208-091-150-21	SU	SRC	0.07	Terreno con condiciones generalmente rurales con zonas residenciales y áreas de comerciales
208-091-150-22	SU	SRC	0.06	Terreno con condiciones generalmente rurales con zonas residenciales y áreas de comerciales
208-091-150-23	SU	SRC	0.06	Terreno con condiciones generalmente rurales con zonas residenciales y áreas de comerciales
208-091-150-24	SU	SRC	0.06	Terreno con condiciones generalmente rurales con zonas residenciales y áreas de comerciales
208-091-150-25	SU	SRC	0.11	Terreno con condiciones generalmente rurales con zonas residenciales y áreas de comerciales
208-091-150-26	SU	SRC	0.30	Terreno con condiciones generalmente rurales con zonas residenciales y áreas de comerciales
208-091-150-27	SU	SRC	0.62	Terreno con condiciones generalmente rurales con zonas residenciales y áreas de comerciales
208-091-150-28	SU	SRC	0.61	Terreno con condiciones generalmente rurales con zonas residenciales y áreas de comerciales
208-091-150-29	SU	SRC	0.61	Terreno con condiciones generalmente rurales con zonas residenciales y áreas de comerciales
208-091-150-30	SU	SRC	2.75	Terreno con condiciones generalmente rurales con zonas residenciales y áreas de comerciales
208-091-153-02	SU	SRC	0.14	Terreno con condiciones generalmente rurales con zonas residenciales y áreas de comerciales
208-091-153-03	SU	SRC	0.12	Terreno con condiciones generalmente rurales con zonas residenciales y áreas de comerciales
208-091-153-05	SU	SRC	0.21	Terreno con condiciones generalmente rurales con zonas residenciales y áreas de comerciales
208-091-153-06	SU	SRC	0.12	Terreno con condiciones generalmente rurales con zonas residenciales y áreas de comerciales
208-091-153-07	SU	SRC	0.14	Terreno con condiciones generalmente rurales con zonas residenciales y áreas de comerciales
208-091-153-08	SU	SRC	0.13	Terreno con condiciones generalmente rurales con zonas residenciales y áreas de comerciales
208-091-153-09	SU	SRC	0.12	Terreno con condiciones generalmente rurales con zonas residenciales y áreas de comerciales
208-091-153-10	SU	SRC	0.15	Terreno con condiciones generalmente rurales con zonas residenciales y áreas de comerciales
208-091-153-11	SU	SRC	0.19	Terreno con condiciones generalmente rurales con zonas residenciales y áreas de comerciales
208-091-153-12	SU	SRC	0.20	Terreno con condiciones generalmente rurales con zonas residenciales y áreas de comerciales



**Propuesta Modificación Menor al PUTPR-2015
Municipio de Mayagüez**

208-091-153-13	SU	SRC	0.25	Terreno con condiciones generalmente rurales con zonas residenciales y áreas de comerciales
208-091-153-14	SU	SRC	0.38	Terreno con condiciones generalmente rurales con zonas residenciales y áreas de comerciales
208-091-153-15	SU	SRC	0.29	Terreno con condiciones generalmente rurales con zonas residenciales y áreas de comerciales
208-091-578-46	SU	SRC	0.75	Terreno con condiciones generalmente rurales con zonas residenciales y áreas de comerciales
208-091-885-01	SU	SRC	1.22	Terreno con condiciones generalmente rurales con zonas residenciales y áreas de comerciales
208-091-885-02	SU	SRC	0.30	Terreno con condiciones generalmente rurales con zonas residenciales y áreas de comerciales
208-092-150-32	SU	SRC	0.05	Terreno con condiciones generalmente rurales con zonas residenciales y áreas de comerciales
208-092-150-33	SU	SRC	0.03	Terreno con condiciones generalmente rurales con zonas residenciales y áreas de comerciales
208-092-150-34	SU	SRC	0.14	Terreno con condiciones generalmente rurales con zonas residenciales y áreas de comerciales
208-092-150-35	SU	SRC	0.17	Terreno con condiciones generalmente rurales con zonas residenciales y áreas de comerciales
208-092-150-36	SU	SRC	0.10	Terreno con condiciones generalmente rurales con zonas residenciales y áreas de comerciales
208-092-150-37	SU	SRC	0.06	Terreno con condiciones generalmente rurales con zonas residenciales y áreas de comerciales
208-092-151-05	SU	SRC	0.11	Terreno con condiciones generalmente rurales con zonas residenciales y áreas de comerciales
208-092-151-06	SU	SRC	0.09	Terreno con condiciones generalmente rurales con zonas residenciales y áreas de comerciales
208-092-151-07	SU	SRC	0.07	Terreno con condiciones generalmente rurales con zonas residenciales y áreas de comerciales
208-092-151-08	SU	SRC	0.08	Terreno con condiciones generalmente rurales con zonas residenciales y áreas de comerciales
208-092-151-09	SU	SRC	0.15	Terreno con condiciones generalmente rurales con zonas residenciales y áreas de comerciales
208-092-151-10	SU	SRC	0.13	Terreno con condiciones generalmente rurales con zonas residenciales y áreas de comerciales
208-092-151-11	SU	SRC	0.08	Terreno con condiciones generalmente rurales con zonas residenciales y áreas de comerciales
208-092-153-01	SU	SRC	0.10	Terreno con condiciones generalmente rurales con zonas residenciales y áreas de comerciales
208-092-153-17	SU	SRC	0.13	Terreno con condiciones generalmente rurales con zonas residenciales y áreas de comerciales
208-092-153-18	SU	SRC	0.76	Terreno con condiciones generalmente rurales con zonas residenciales y áreas de comerciales
233-000-005-02	SU	SRC	0.14	Terreno con condiciones generalmente rurales con zonas residenciales y áreas de comerciales
233-000-005-05	SU	SRC	1.14	Terreno con condiciones generalmente rurales con zonas residenciales y áreas de comerciales
233-000-005-13	SU	SRC	0.18	Terreno con condiciones generalmente rurales con zonas residenciales y áreas de comerciales
233-000-005-17	SU	SRC	0.38	Terreno con condiciones generalmente rurales con zonas residenciales y áreas de comerciales



**Propuesta Modificación Menor al PUTPR-2015
Municipio de Mayagüez**

233-000-005-18	SU	SRC	0.48	Terreno con condiciones generalmente rurales con zonas residenciales y áreas de comerciales
233-000-005-19	SU	SRC	0.40	Terreno con condiciones generalmente rurales con zonas residenciales y áreas de comerciales
233-000-005-31	SU	SRC	0.15	Terreno con condiciones generalmente rurales con zonas residenciales y áreas de comerciales
233-000-005-67	SU	SRC	5.06	Terreno con condiciones generalmente rurales con zonas residenciales y áreas de comerciales
233-000-010-13	SU	SRC	6.87	Terreno con condiciones generalmente rurales con zonas residenciales y áreas de comerciales
233-000-010-79	SU	SRC	0.54	Terreno con condiciones generalmente rurales con zonas residenciales y áreas de comerciales
233-010-337-53	SU	SRC	0.05	Terreno con condiciones generalmente rurales con zonas residenciales y áreas de comerciales
233-010-337-54	SU	SRC	0.06	Terreno con condiciones generalmente rurales con zonas residenciales y áreas de comerciales
233-010-337-55	SU	SRC	0.09	Terreno con condiciones generalmente rurales con zonas residenciales y áreas de comerciales
233-010-337-56	SU	SRC	0.07	Terreno con condiciones generalmente rurales con zonas residenciales y áreas de comerciales
233-010-337-57	SU	SRC	0.06	Terreno con condiciones generalmente rurales con zonas residenciales y áreas de comerciales
233-020-337-58	SU	SRC	0.09	Terreno con condiciones generalmente rurales con zonas residenciales y áreas de comerciales
233-020-337-59	SU	SRC	0.06	Terreno con condiciones generalmente rurales con zonas residenciales y áreas de comerciales
233-020-337-60	SU	SRC	0.04	Terreno con condiciones generalmente rurales con zonas residenciales y áreas de comerciales
233-020-337-61	SU	SRC	0.04	Terreno con condiciones generalmente rurales con zonas residenciales y áreas de comerciales
233-020-337-62	SU	SRC	0.04	Terreno con condiciones generalmente rurales con zonas residenciales y áreas de comerciales
233-020-337-63	SU	SRC	0.05	Terreno con condiciones generalmente rurales con zonas residenciales y áreas de comerciales
233-020-337-64	SU	SRC	0.04	Terreno con condiciones generalmente rurales con zonas residenciales y áreas de comerciales
233-020-337-65	SU	SRC	0.05	Terreno con condiciones generalmente rurales con zonas residenciales y áreas de comerciales
233-020-337-66	SU	SRC	0.05	Terreno con condiciones generalmente rurales con zonas residenciales y áreas de comerciales
233-020-337-67	SU	SRC	0.05	Terreno con condiciones generalmente rurales con zonas residenciales y áreas de comerciales
233-020-337-68	SU	SRC	0.08	Terreno con condiciones generalmente rurales con zonas residenciales y áreas de comerciales
233-020-337-69	SU	SRC	0.09	Terreno con condiciones generalmente rurales con zonas residenciales y áreas de comerciales
233-020-337-71	SU	SRC	0.07	Terreno con condiciones generalmente rurales con zonas residenciales y áreas de comerciales
233-020-337-72	SU	SRC	0.04	Terreno con condiciones generalmente rurales con zonas residenciales y áreas de comerciales
233-020-337-75	SU	SRC	0.05	Terreno con condiciones generalmente rurales con zonas residenciales y áreas de comerciales



**Propuesta Modificación Menor al PUTPR-2015
Municipio de Mayagüez**

233-020-337-76	SU	SRC	0.05	Terreno con condiciones generalmente rurales con zonas residenciales y áreas de comerciales
233-020-337-77	SU	SRC	0.05	Terreno con condiciones generalmente rurales con zonas residenciales y áreas de comerciales
233-020-337-78	SU	SRC	0.06	Terreno con condiciones generalmente rurales con zonas residenciales y áreas de comerciales
233-020-337-79	SU	SRC	0.05	Terreno con condiciones generalmente rurales con zonas residenciales y áreas de comerciales
233-020-337-80	SU	SRC	0.02	Terreno con condiciones generalmente rurales con zonas residenciales y áreas de comerciales
233-020-337-81	SU	SRC	0.06	Terreno con condiciones generalmente rurales con zonas residenciales y áreas de comerciales
233-020-337-82	SU	SRC	0.02	Terreno con condiciones generalmente rurales con zonas residenciales y áreas de comerciales
233-020-337-83	SU	SRC	0.07	Terreno con condiciones generalmente rurales con zonas residenciales y áreas de comerciales
233-020-337-84	SU	SRC	0.09	Terreno con condiciones generalmente rurales con zonas residenciales y áreas de comerciales
233-020-337-85	SU	SRC	0.05	Terreno con condiciones generalmente rurales con zonas residenciales y áreas de comerciales
233-020-337-86	SU	SRC	0.03	Terreno con condiciones generalmente rurales con zonas residenciales y áreas de comerciales
233-020-337-87	SU	SRC	0.03	Terreno con condiciones generalmente rurales con zonas residenciales y áreas de comerciales
233-020-337-88	SU	SRC	0.05	Terreno con condiciones generalmente rurales con zonas residenciales y áreas de comerciales
233-020-337-89	SU	SRC	0.09	Terreno con condiciones generalmente rurales con zonas residenciales y áreas de comerciales
233-020-337-94	SU	SRC	0.07	Terreno con condiciones generalmente rurales con zonas residenciales y áreas de comerciales
233-020-337-95	SU	SRC	0.06	Terreno con condiciones generalmente rurales con zonas residenciales y áreas de comerciales
233-020-337-96	SU	SRC	0.04	Terreno con condiciones generalmente rurales con zonas residenciales y áreas de comerciales
233-020-337-97	SU	SRC	0.05	Terreno con condiciones generalmente rurales con zonas residenciales y áreas de comerciales
233-020-337-98	SU	SRC	0.08	Terreno con condiciones generalmente rurales con zonas residenciales y áreas de comerciales
233-020-337-99	SU	SRC	0.07	Terreno con condiciones generalmente rurales con zonas residenciales y áreas de comerciales
233-020-578-52	SU	SRC	0.08	Terreno con condiciones generalmente rurales con zonas residenciales y áreas de comerciales
233-020-578-53	SU	SRC	0.05	Terreno con condiciones generalmente rurales con zonas residenciales y áreas de comerciales
233-020-578-54	SU	SRC	0.08	Terreno con condiciones generalmente rurales con zonas residenciales y áreas de comerciales
233-020-578-55	SU	SRC	0.05	Terreno con condiciones generalmente rurales con zonas residenciales y áreas de comerciales
233-020-578-56	SU	SRC	0.05	Terreno con condiciones generalmente rurales con zonas residenciales y áreas de comerciales
233-020-578-57	SU	SRC	0.04	Terreno con condiciones generalmente rurales con zonas residenciales y áreas de comerciales



**Propuesta Modificación Menor al PUTPR-2015
Municipio de Mayagüez**

233-020-578-58	SU	SRC	0.08	Terreno con condiciones generalmente rurales con zonas residenciales y áreas de comerciales
233-020-578-59	SU	SRC	0.07	Terreno con condiciones generalmente rurales con zonas residenciales y áreas de comerciales
233-020-578-60	SU	SRC	0.05	Terreno con condiciones generalmente rurales con zonas residenciales y áreas de comerciales
233-020-578-61	SU	SRC	0.09	Terreno con condiciones generalmente rurales con zonas residenciales y áreas de comerciales
233-020-578-62	SU	SRC	0.08	Terreno con condiciones generalmente rurales con zonas residenciales y áreas de comerciales
233-020-578-63	SU	SRC	0.05	Terreno con condiciones generalmente rurales con zonas residenciales y áreas de comerciales
233-020-578-74	SU	SRC	0.10	Terreno con condiciones generalmente rurales con zonas residenciales y áreas de comerciales
233-020-578-75	SU	SRC	0.07	Terreno con condiciones generalmente rurales con zonas residenciales y áreas de comerciales
233-020-622-85	SU	SRC	0.03	Terreno con condiciones generalmente rurales con zonas residenciales y áreas de comerciales
233-020-622-86	SU	SRC	0.03	Terreno con condiciones generalmente rurales con zonas residenciales y áreas de comerciales
233-020-622-87	SU	SRC	0.05	Terreno con condiciones generalmente rurales con zonas residenciales y áreas de comerciales
233-020-622-88	SU	SRC	0.03	Terreno con condiciones generalmente rurales con zonas residenciales y áreas de comerciales
233-020-622-89	SU	SRC	0.05	Terreno con condiciones generalmente rurales con zonas residenciales y áreas de comerciales
233-020-622-90	SU	SRC	0.05	Terreno con condiciones generalmente rurales con zonas residenciales y áreas de comerciales
233-020-622-91	SU	SRC	0.06	Terreno con condiciones generalmente rurales con zonas residenciales y áreas de comerciales
233-020-935-78	SU	SRC	0.05	Terreno con condiciones generalmente rurales con zonas residenciales y áreas de comerciales
233-020-935-79	SU	SRC	0.05	Terreno con condiciones generalmente rurales con zonas residenciales y áreas de comerciales
233-020-935-80	SU	SRC	0.08	Terreno con condiciones generalmente rurales con zonas residenciales y áreas de comerciales
233-020-935-81	SU	SRC	0.07	Terreno con condiciones generalmente rurales con zonas residenciales y áreas de comerciales
233-020-935-82	SU	SRC	0.07	Terreno con condiciones generalmente rurales con zonas residenciales y áreas de comerciales
233-020-935-83	SU	SRC	0.06	Terreno con condiciones generalmente rurales con zonas residenciales y áreas de comerciales
233-020-935-84	SU	SRC	0.10	Terreno con condiciones generalmente rurales con zonas residenciales y áreas de comerciales
233-020-935-85	SU	SRC	0.06	Terreno con condiciones generalmente rurales con zonas residenciales y áreas de comerciales
233-020-935-86	SU	SRC	0.05	Terreno con condiciones generalmente rurales con zonas residenciales y áreas de comerciales
233-020-935-87	SU	SRC	0.06	Terreno con condiciones generalmente rurales con zonas residenciales y áreas de comerciales
233-020-935-88	SU	SRC	0.04	Terreno con condiciones generalmente rurales con zonas residenciales y áreas de comerciales



**Propuesta Modificación Menor al PUTPR-2015
Municipio de Mayagüez**

233-020-935-89	SU	SRC	0.08	Terreno con condiciones generalmente rurales con zonas residenciales y áreas de comerciales
233-030-337-90	SU	SRC	0.06	Terreno con condiciones generalmente rurales con zonas residenciales y áreas de comerciales
233-030-337-91	SU	SRC	0.10	Terreno con condiciones generalmente rurales con zonas residenciales y áreas de comerciales
233-030-337-92	SU	SRC	0.13	Terreno con condiciones generalmente rurales con zonas residenciales y áreas de comerciales
233-030-337-93	SU	SRC	0.11	Terreno con condiciones generalmente rurales con zonas residenciales y áreas de comerciales
233-030-578-64	SU	SRC	0.05	Terreno con condiciones generalmente rurales con zonas residenciales y áreas de comerciales
233-030-578-65	SU	SRC	0.04	Terreno con condiciones generalmente rurales con zonas residenciales y áreas de comerciales
233-030-578-66	SU	SRC	0.07	Terreno con condiciones generalmente rurales con zonas residenciales y áreas de comerciales
233-030-578-67	SU	SRC	0.07	Terreno con condiciones generalmente rurales con zonas residenciales y áreas de comerciales
233-030-578-68	SU	SRC	0.05	Terreno con condiciones generalmente rurales con zonas residenciales y áreas de comerciales
233-030-578-69	SU	SRC	0.07	Terreno con condiciones generalmente rurales con zonas residenciales y áreas de comerciales
233-030-578-70	SU	SRC	0.02	Terreno con condiciones generalmente rurales con zonas residenciales y áreas de comerciales
233-030-578-71	SU	SRC	0.03	Terreno con condiciones generalmente rurales con zonas residenciales y áreas de comerciales
233-030-578-72	SU	SRC	0.07	Terreno con condiciones generalmente rurales con zonas residenciales y áreas de comerciales
233-030-622-77	SU	SRC	0.06	Terreno con condiciones generalmente rurales con zonas residenciales y áreas de comerciales
233-030-935-90	SU	SRC	0.11	Terreno con condiciones generalmente rurales con zonas residenciales y áreas de comerciales
233-030-935-91	SU	SRC	0.13	Terreno con condiciones generalmente rurales con zonas residenciales y áreas de comerciales
233-030-935-92	SU	SRC	0.10	Terreno con condiciones generalmente rurales con zonas residenciales y áreas de comerciales
233-030-935-93	SU	SRC	0.08	Terreno con condiciones generalmente rurales con zonas residenciales y áreas de comerciales
233-030-935-94	SU	SRC	0.07	Terreno con condiciones generalmente rurales con zonas residenciales y áreas de comerciales
233-030-935-95	SU	SRC	0.03	Terreno con condiciones generalmente rurales con zonas residenciales y áreas de comerciales
233-030-935-96	SU	SRC	0.03	Terreno con condiciones generalmente rurales con zonas residenciales y áreas de comerciales
233-030-935-97	SU	SRC	0.07	Terreno con condiciones generalmente rurales con zonas residenciales y áreas de comerciales
233-030-935-98	SU	SRC	0.02	Terreno con condiciones generalmente rurales con zonas residenciales y áreas de comerciales
233-030-935-99	SU	SRC	0.03	Terreno con condiciones generalmente rurales con zonas residenciales y áreas de comerciales
233-070-700-08	SU	SRC	0.88	Terreno con condiciones generalmente rurales con zonas residenciales y áreas de comerciales



**Propuesta Modificación Menor al PUTPR-2015
Municipio de Mayagüez**

233-070-950-11	SU	SRC	0.40	Terreno con condiciones generalmente rurales con zonas residenciales y áreas de comerciales
233-080-590-13	SU	SRC	0.86	Terreno con condiciones generalmente rurales con zonas residenciales y áreas de comerciales
233-080-950-01	SU	SRC	0.75	Terreno con condiciones generalmente rurales con zonas residenciales y áreas de comerciales
233-080-950-02	SU	SRC	0.53	Terreno con condiciones generalmente rurales con zonas residenciales y áreas de comerciales
233-080-950-03	SU	SRC	0.79	Terreno con condiciones generalmente rurales con zonas residenciales y áreas de comerciales
233-080-950-04	SU	SRC	0.55	Terreno con condiciones generalmente rurales con zonas residenciales y áreas de comerciales
233-080-950-05	SU	SRC	0.51	Terreno con condiciones generalmente rurales con zonas residenciales y áreas de comerciales
233-080-950-06	SU	SRC	0.42	Terreno con condiciones generalmente rurales con zonas residenciales y áreas de comerciales
233-080-950-07	SU	SRC	0.59	Terreno con condiciones generalmente rurales con zonas residenciales y áreas de comerciales
233-080-950-08	SU	SRC	0.95	Terreno con condiciones generalmente rurales con zonas residenciales y áreas de comerciales
233-080-950-09	SU	SRC	0.70	Terreno con condiciones generalmente rurales con zonas residenciales y áreas de comerciales
234-000-001-11	SU	SRC	0.45	Terreno con condiciones generalmente rurales con zonas residenciales y áreas de comerciales
234-000-001-24	SU	SRC	0.35	Terreno con condiciones generalmente rurales con zonas residenciales y áreas de comerciales
234-000-001-40	SU	SRC	2.90	Terreno con condiciones generalmente rurales con zonas residenciales y áreas de comerciales
234-000-001-44	SU	SRC	0.11	Terreno con condiciones generalmente rurales con zonas residenciales y áreas de comerciales
234-000-001-45	SU	SRC	0.09	Terreno con condiciones generalmente rurales con zonas residenciales y áreas de comerciales
234-000-001-46	SU	SRC	0.14	Terreno con condiciones generalmente rurales con zonas residenciales y áreas de comerciales
234-000-001-48	SU	SRC	0.05	Terreno con condiciones generalmente rurales con zonas residenciales y áreas de comerciales
234-000-001-50	SU	SRC	0.11	Terreno con condiciones generalmente rurales con zonas residenciales y áreas de comerciales
234-000-001-51	SU	SRC	0.12	Terreno con condiciones generalmente rurales con zonas residenciales y áreas de comerciales
234-000-001-54	SU	SRC	0.33	Terreno con condiciones generalmente rurales con zonas residenciales y áreas de comerciales
234-000-001-55	SU	SRC	0.48	Terreno con condiciones generalmente rurales con zonas residenciales y áreas de comerciales
234-000-001-56	SU	SRC	0.21	Terreno con condiciones generalmente rurales con zonas residenciales y áreas de comerciales
234-000-001-57	SU	SRC	0.11	Terreno con condiciones generalmente rurales con zonas residenciales y áreas de comerciales
234-000-001-58	SU	SRC	0.22	Terreno con condiciones generalmente rurales con zonas residenciales y áreas de comerciales
234-000-001-59	SU	SRC	0.62	Terreno con condiciones generalmente rurales con zonas residenciales y áreas de comerciales



**Propuesta Modificación Menor al PUTPR-2015
Municipio de Mayagüez**

234-000-001-60	SU	SRC	0.38	Terreno con condiciones generalmente rurales con zonas residenciales y áreas de comerciales
234-000-001-64	SU	SRC	0.13	Terreno con condiciones generalmente rurales con zonas residenciales y áreas de comerciales
234-000-001-65	SU	SRC	0.08	Terreno con condiciones generalmente rurales con zonas residenciales y áreas de comerciales
234-000-001-68	SU	SRC	0.13	Terreno con condiciones generalmente rurales con zonas residenciales y áreas de comerciales
234-000-001-70	SU	SRC	7.73	Terreno con condiciones generalmente rurales con zonas residenciales y áreas de comerciales
234-000-001-76	SU	SRC	0.08	Terreno con condiciones generalmente rurales con zonas residenciales y áreas de comerciales
234-000-001-98	SU	SRC	0.30	Terreno con condiciones generalmente rurales con zonas residenciales y áreas de comerciales
234-000-001-99	SU	SRC	0.49	Terreno con condiciones generalmente rurales con zonas residenciales y áreas de comerciales
234-000-002-11	SU	SRC	0.58	Terreno con condiciones generalmente rurales con zonas residenciales y áreas de comerciales
234-000-002-14	SU	SRC	0.24	Terreno con condiciones generalmente rurales con zonas residenciales y áreas de comerciales
234-000-002-15	SU	SRC	0.26	Terreno con condiciones generalmente rurales con zonas residenciales y áreas de comerciales
234-000-002-63	SU	SRC	0.51	Terreno con condiciones generalmente rurales con zonas residenciales y áreas de comerciales
234-000-002-90	SU	SRC	0.37	Terreno con condiciones generalmente rurales con zonas residenciales y áreas de comerciales
234-000-006-04	SU	SRC	0.27	Terreno con condiciones generalmente rurales con zonas residenciales y áreas de comerciales
234-000-006-05	SU	SRC	0.26	Terreno con condiciones generalmente rurales con zonas residenciales y áreas de comerciales
234-000-006-06	SU	SRC	0.17	Terreno con condiciones generalmente rurales con zonas residenciales y áreas de comerciales
234-000-006-08	SU	SRC	0.21	Terreno con condiciones generalmente rurales con zonas residenciales y áreas de comerciales
234-000-006-09	SU	SRC	0.14	Terreno con condiciones generalmente rurales con zonas residenciales y áreas de comerciales
234-000-006-13	SU	SRC	0.53	Terreno con condiciones generalmente rurales con zonas residenciales y áreas de comerciales
234-000-006-14	SU	SRC	0.27	Terreno con condiciones generalmente rurales con zonas residenciales y áreas de comerciales
234-000-006-19	SU	SRC	0.24	Terreno con condiciones generalmente rurales con zonas residenciales y áreas de comerciales
234-000-006-20	SU	SRC	0.32	Terreno con condiciones generalmente rurales con zonas residenciales y áreas de comerciales
234-000-006-22	SU	SRC	0.43	Terreno con condiciones generalmente rurales con zonas residenciales y áreas de comerciales
234-000-006-23	SU	SRC	0.36	Terreno con condiciones generalmente rurales con zonas residenciales y áreas de comerciales
234-000-006-24	SU	SRC	0.34	Terreno con condiciones generalmente rurales con zonas residenciales y áreas de comerciales
234-000-006-25	SU	SRC	0.41	Terreno con condiciones generalmente rurales con zonas residenciales y áreas de comerciales



**Propuesta Modificación Menor al PUTPR-2015
Municipio de Mayagüez**

234-000-006-26	SU	SRC	0.51	Terreno con condiciones generalmente rurales con zonas residenciales y áreas de comerciales
234-000-006-27	SU	SRC	1.30	Terreno con condiciones generalmente rurales con zonas residenciales y áreas de comerciales
234-000-006-28	SU	SRC	0.93	Terreno con condiciones generalmente rurales con zonas residenciales y áreas de comerciales
234-000-006-29	SU	SRC	0.86	Terreno con condiciones generalmente rurales con zonas residenciales y áreas de comerciales
234-000-006-33	SU	SRC	0.71	Terreno con condiciones generalmente rurales con zonas residenciales y áreas de comerciales
234-000-006-35	SU	SRC	2.11	Terreno con condiciones generalmente rurales con zonas residenciales y áreas de comerciales
234-000-006-44	SU	SRC	1.46	Terreno con condiciones generalmente rurales con zonas residenciales y áreas de comerciales
234-000-006-45	SU	SRC	0.73	Terreno con condiciones generalmente rurales con zonas residenciales y áreas de comerciales
234-000-006-48	SU	SRC	0.30	Terreno con condiciones generalmente rurales con zonas residenciales y áreas de comerciales
234-000-006-50	SU	SRC	1.19	Terreno con condiciones generalmente rurales con zonas residenciales y áreas de comerciales
234-000-006-53	SU	SRC	4.26	Terreno con condiciones generalmente rurales con zonas residenciales y áreas de comerciales
234-000-006-54	SU	SRC	2.34	Terreno con condiciones generalmente rurales con zonas residenciales y áreas de comerciales
234-000-006-55	SU	SRC	0.70	Terreno con condiciones generalmente rurales con zonas residenciales y áreas de comerciales
234-000-006-56	SU	SRC	1.81	Terreno con condiciones generalmente rurales con zonas residenciales y áreas de comerciales
234-000-006-57	SU	SRC	1.78	Terreno con condiciones generalmente rurales con zonas residenciales y áreas de comerciales
234-000-006-58	SU	SRC	0.31	Terreno con condiciones generalmente rurales con zonas residenciales y áreas de comerciales
234-000-006-60	SU	SRC	1.50	Terreno con condiciones generalmente rurales con zonas residenciales y áreas de comerciales
234-000-006-61	SU	SRC	1.22	Terreno con condiciones generalmente rurales con zonas residenciales y áreas de comerciales
234-000-006-62	SU	SRC	0.62	Terreno con condiciones generalmente rurales con zonas residenciales y áreas de comerciales
234-000-006-64	SU	SRC	0.44	Terreno con condiciones generalmente rurales con zonas residenciales y áreas de comerciales
234-000-006-65	SU	SRC	0.37	Terreno con condiciones generalmente rurales con zonas residenciales y áreas de comerciales
234-000-006-66	SU	SRC	0.51	Terreno con condiciones generalmente rurales con zonas residenciales y áreas de comerciales
234-000-006-67	SU	SRC	0.36	Terreno con condiciones generalmente rurales con zonas residenciales y áreas de comerciales
234-000-006-72	SU	SRC	0.25	Terreno con condiciones generalmente rurales con zonas residenciales y áreas de comerciales
234-000-006-75	SU	SRC	0.41	Terreno con condiciones generalmente rurales con zonas residenciales y áreas de comerciales
234-000-006-82	SU	SRC	0.24	Terreno con condiciones generalmente rurales con zonas residenciales y áreas de comerciales



**Propuesta Modificación Menor al PUTPR-2015
Municipio de Mayagüez**

234-000-006-84	SU	SRC	0.22	Terreno con condiciones generalmente rurales con zonas residenciales y áreas de comerciales
234-000-006-86	SU	SRC	0.48	Terreno con condiciones generalmente rurales con zonas residenciales y áreas de comerciales
234-000-006-89	SU	SRC	1.29	Terreno con condiciones generalmente rurales con zonas residenciales y áreas de comerciales
234-000-006-90	SU	SRC	0.30	Terreno con condiciones generalmente rurales con zonas residenciales y áreas de comerciales
234-000-006-92	SU	SRC	0.81	Terreno con condiciones generalmente rurales con zonas residenciales y áreas de comerciales
234-000-006-94	SU	SRC	5.77	Terreno con condiciones generalmente rurales con zonas residenciales y áreas de comerciales
234-000-006-95	SU	SRC	0.38	Terreno con condiciones generalmente rurales con zonas residenciales y áreas de comerciales
234-000-006-98	SU	SRC	0.48	Terreno con condiciones generalmente rurales con zonas residenciales y áreas de comerciales
234-000-007-12	SU	SRC	1.16	Terreno con condiciones generalmente rurales con zonas residenciales y áreas de comerciales
234-000-007-16	SU	SRC	0.33	Terreno con condiciones generalmente rurales con zonas residenciales y áreas de comerciales
234-000-007-17	SU	SRC	1.61	Terreno con condiciones generalmente rurales con zonas residenciales y áreas de comerciales
234-000-007-32	SU	SRC	0.19	Terreno con condiciones generalmente rurales con zonas residenciales y áreas de comerciales
234-000-007-70	SU	SRC	0.65	Terreno con condiciones generalmente rurales con zonas residenciales y áreas de comerciales
234-000-007-71	SU	SRC	0.81	Terreno con condiciones generalmente rurales con zonas residenciales y áreas de comerciales
234-000-007-72	SU	SRC	0.58	Terreno con condiciones generalmente rurales con zonas residenciales y áreas de comerciales
234-001-622-93	SU	SRC	0.15	Terreno con condiciones generalmente rurales con zonas residenciales y áreas de comerciales
234-001-622-94	SU	SRC	0.09	Terreno con condiciones generalmente rurales con zonas residenciales y áreas de comerciales
234-001-622-95	SU	SRC	0.06	Terreno con condiciones generalmente rurales con zonas residenciales y áreas de comerciales
234-001-935-03	SU	SRC	0.57	Terreno con condiciones generalmente rurales con zonas residenciales y áreas de comerciales
234-001-935-70	SU	SRC	0.03	Terreno con condiciones generalmente rurales con zonas residenciales y áreas de comerciales
234-001-935-71	SU	SRC	0.05	Terreno con condiciones generalmente rurales con zonas residenciales y áreas de comerciales
234-001-935-72	SU	SRC	0.06	Terreno con condiciones generalmente rurales con zonas residenciales y áreas de comerciales
234-001-935-73	SU	SRC	0.05	Terreno con condiciones generalmente rurales con zonas residenciales y áreas de comerciales
234-001-935-74	SU	SRC	0.04	Terreno con condiciones generalmente rurales con zonas residenciales y áreas de comerciales
234-001-935-75	SU	SRC	0.06	Terreno con condiciones generalmente rurales con zonas residenciales y áreas de comerciales
234-001-935-76	SU	SRC	1.36	Terreno con condiciones generalmente rurales con zonas residenciales y áreas de comerciales



**Propuesta Modificación Menor al PUTPR-2015
Municipio de Mayagüez**

234-002-151-12	SU	SRC	0.78	Terreno con condiciones generalmente rurales con zonas residenciales y áreas de comerciales
234-002-151-13	SU	SRC	0.10	Terreno con condiciones generalmente rurales con zonas residenciales y áreas de comerciales
234-002-151-14	SU	SRC	0.07	Terreno con condiciones generalmente rurales con zonas residenciales y áreas de comerciales
234-002-151-15	SU	SRC	0.07	Terreno con condiciones generalmente rurales con zonas residenciales y áreas de comerciales
234-002-151-16	SU	SRC	0.11	Terreno con condiciones generalmente rurales con zonas residenciales y áreas de comerciales
234-002-151-17	SU	SRC	0.11	Terreno con condiciones generalmente rurales con zonas residenciales y áreas de comerciales
234-002-151-18	SU	SRC	0.08	Terreno con condiciones generalmente rurales con zonas residenciales y áreas de comerciales
234-002-151-19	SU	SRC	0.09	Terreno con condiciones generalmente rurales con zonas residenciales y áreas de comerciales
234-002-151-20	SU	SRC	0.05	Terreno con condiciones generalmente rurales con zonas residenciales y áreas de comerciales
234-002-151-21	SU	SRC	0.05	Terreno con condiciones generalmente rurales con zonas residenciales y áreas de comerciales
234-002-151-22	SU	SRC	0.15	Terreno con condiciones generalmente rurales con zonas residenciales y áreas de comerciales
234-002-717-01	SU	SRC	0.18	Terreno con condiciones generalmente rurales con zonas residenciales y áreas de comerciales
234-002-717-50	SU	SRC	0.12	Terreno con condiciones generalmente rurales con zonas residenciales y áreas de comerciales
234-002-717-51	SU	SRC	0.09	Terreno con condiciones generalmente rurales con zonas residenciales y áreas de comerciales
234-002-717-52	SU	SRC	0.08	Terreno con condiciones generalmente rurales con zonas residenciales y áreas de comerciales
234-002-717-53	SU	SRC	0.09	Terreno con condiciones generalmente rurales con zonas residenciales y áreas de comerciales
234-002-717-60	SU	SRC	0.08	Terreno con condiciones generalmente rurales con zonas residenciales y áreas de comerciales
234-002-717-61	SU	SRC	0.27	Terreno con condiciones generalmente rurales con zonas residenciales y áreas de comerciales
234-002-717-62	SU	SRC	0.14	Terreno con condiciones generalmente rurales con zonas residenciales y áreas de comerciales
234-002-717-63	SU	SRC	0.07	Terreno con condiciones generalmente rurales con zonas residenciales y áreas de comerciales
234-002-717-64	SU	SRC	0.10	Terreno con condiciones generalmente rurales con zonas residenciales y áreas de comerciales
234-002-717-65	SU	SRC	0.07	Terreno con condiciones generalmente rurales con zonas residenciales y áreas de comerciales
234-002-717-66	SU	SRC	0.08	Terreno con condiciones generalmente rurales con zonas residenciales y áreas de comerciales
234-002-717-67	SU	SRC	0.07	Terreno con condiciones generalmente rurales con zonas residenciales y áreas de comerciales
234-002-717-72	SU	SRC	0.08	Terreno con condiciones generalmente rurales con zonas residenciales y áreas de comerciales
234-002-717-74	SU	SRC	0.07	Terreno con condiciones generalmente rurales con zonas residenciales y áreas de comerciales



**Propuesta Modificación Menor al PUTPR-2015
Municipio de Mayagüez**

234-002-717-75	SU	SRC	0.08	Terreno con condiciones generalmente rurales con zonas residenciales y áreas de comerciales
234-002-717-76	SU	SRC	0.09	Terreno con condiciones generalmente rurales con zonas residenciales y áreas de comerciales
234-002-717-87	SU	SRC	0.10	Terreno con condiciones generalmente rurales con zonas residenciales y áreas de comerciales
234-002-717-88	SU	SRC	0.08	Terreno con condiciones generalmente rurales con zonas residenciales y áreas de comerciales
234-003-717-02	SU	SRC	0.08	Terreno con condiciones generalmente rurales con zonas residenciales y áreas de comerciales
234-003-717-03	SU	SRC	0.10	Terreno con condiciones generalmente rurales con zonas residenciales y áreas de comerciales
234-003-717-04	SU	SRC	0.08	Terreno con condiciones generalmente rurales con zonas residenciales y áreas de comerciales
234-003-717-05	SU	SRC	0.14	Terreno con condiciones generalmente rurales con zonas residenciales y áreas de comerciales
234-003-717-07	SU	SRC	0.20	Terreno con condiciones generalmente rurales con zonas residenciales y áreas de comerciales
234-003-717-37	SU	SRC	0.07	Terreno con condiciones generalmente rurales con zonas residenciales y áreas de comerciales
234-003-717-38	SU	SRC	0.10	Terreno con condiciones generalmente rurales con zonas residenciales y áreas de comerciales
234-003-717-39	SU	SRC	0.14	Terreno con condiciones generalmente rurales con zonas residenciales y áreas de comerciales
234-003-717-40	SU	SRC	0.06	Terreno con condiciones generalmente rurales con zonas residenciales y áreas de comerciales
234-003-717-41	SU	SRC	0.08	Terreno con condiciones generalmente rurales con zonas residenciales y áreas de comerciales
234-003-717-42	SU	SRC	0.12	Terreno con condiciones generalmente rurales con zonas residenciales y áreas de comerciales
234-003-717-43	SU	SRC	0.08	Terreno con condiciones generalmente rurales con zonas residenciales y áreas de comerciales
234-003-717-44	SU	SRC	0.08	Terreno con condiciones generalmente rurales con zonas residenciales y áreas de comerciales
234-003-717-45	SU	SRC	0.08	Terreno con condiciones generalmente rurales con zonas residenciales y áreas de comerciales
234-003-717-46	SU	SRC	0.11	Terreno con condiciones generalmente rurales con zonas residenciales y áreas de comerciales
234-003-717-47	SU	SRC	0.19	Terreno con condiciones generalmente rurales con zonas residenciales y áreas de comerciales
234-003-717-48	SU	SRC	0.09	Terreno con condiciones generalmente rurales con zonas residenciales y áreas de comerciales
234-003-717-49	SU	SRC	0.07	Terreno con condiciones generalmente rurales con zonas residenciales y áreas de comerciales
234-003-717-54	SU	SRC	0.08	Terreno con condiciones generalmente rurales con zonas residenciales y áreas de comerciales
234-003-717-55	SU	SRC	0.06	Terreno con condiciones generalmente rurales con zonas residenciales y áreas de comerciales
234-003-717-56	SU	SRC	0.05	Terreno con condiciones generalmente rurales con zonas residenciales y áreas de comerciales
234-003-717-57	SU	SRC	0.08	Terreno con condiciones generalmente rurales con zonas residenciales y áreas de comerciales



**Propuesta Modificación Menor al PUTPR-2015
Municipio de Mayagüez**

234-003-717-58	SU	SRC	0.07	Terreno con condiciones generalmente rurales con zonas residenciales y áreas de comerciales
234-003-717-59	SU	SRC	0.07	Terreno con condiciones generalmente rurales con zonas residenciales y áreas de comerciales
234-003-717-70	SU	SRC	0.15	Terreno con condiciones generalmente rurales con zonas residenciales y áreas de comerciales
234-003-717-71	SU	SRC	0.10	Terreno con condiciones generalmente rurales con zonas residenciales y áreas de comerciales
234-003-717-77	SU	SRC	0.06	Terreno con condiciones generalmente rurales con zonas residenciales y áreas de comerciales
234-003-717-78	SU	SRC	0.07	Terreno con condiciones generalmente rurales con zonas residenciales y áreas de comerciales
234-003-717-79	SU	SRC	0.05	Terreno con condiciones generalmente rurales con zonas residenciales y áreas de comerciales
234-003-717-80	SU	SRC	0.10	Terreno con condiciones generalmente rurales con zonas residenciales y áreas de comerciales
234-003-717-81	SU	SRC	0.08	Terreno con condiciones generalmente rurales con zonas residenciales y áreas de comerciales
234-003-717-82	SU	SRC	0.17	Terreno con condiciones generalmente rurales con zonas residenciales y áreas de comerciales
234-003-717-83	SU	SRC	0.07	Terreno con condiciones generalmente rurales con zonas residenciales y áreas de comerciales
234-003-717-84	SU	SRC	0.19	Terreno con condiciones generalmente rurales con zonas residenciales y áreas de comerciales
234-003-717-85	SU	SRC	0.12	Terreno con condiciones generalmente rurales con zonas residenciales y áreas de comerciales
234-003-718-01	SU	SRC	0.23	Terreno con condiciones generalmente rurales con zonas residenciales y áreas de comerciales
234-003-718-46	SU	SRC	0.56	Terreno con condiciones generalmente rurales con zonas residenciales y áreas de comerciales
234-011-622-81	SU	SRC	0.05	Terreno con condiciones generalmente rurales con zonas residenciales y áreas de comerciales
234-011-622-82	SU	SRC	0.05	Terreno con condiciones generalmente rurales con zonas residenciales y áreas de comerciales
234-011-622-83	SU	SRC	0.04	Terreno con condiciones generalmente rurales con zonas residenciales y áreas de comerciales
234-011-622-84	SU	SRC	0.04	Terreno con condiciones generalmente rurales con zonas residenciales y áreas de comerciales
234-011-622-92	SU	SRC	0.08	Terreno con condiciones generalmente rurales con zonas residenciales y áreas de comerciales
234-011-935-77	SU	SRC	0.06	Terreno con condiciones generalmente rurales con zonas residenciales y áreas de comerciales
234-043-933-03	SU	SRC	0.13	Terreno con condiciones generalmente rurales con zonas residenciales y áreas de comerciales
234-043-933-13	SU	SRC	0.24	Terreno con condiciones generalmente rurales con zonas residenciales y áreas de comerciales
234-043-933-14	SU	SRC	0.28	Terreno con condiciones generalmente rurales con zonas residenciales y áreas de comerciales
234-043-973-01	SU	SRC	2.88	Terreno con condiciones generalmente rurales con zonas residenciales y áreas de comerciales
234-043-973-02	SU	SRC	0.16	Terreno con condiciones generalmente rurales con zonas residenciales y áreas de comerciales



**Propuesta Modificación Menor al PUTPR-2015
Municipio de Mayagüez**

234-044-931-53	SU	SRC	0.35	Terreno con condiciones generalmente rurales con zonas residenciales y áreas de comerciales
234-044-931-54	SU	SRC	0.85	Terreno con condiciones generalmente rurales con zonas residenciales y áreas de comerciales
234-044-931-55	SU	SRC	0.14	Terreno con condiciones generalmente rurales con zonas residenciales y áreas de comerciales
234-044-931-56	SU	SRC	0.32	Terreno con condiciones generalmente rurales con zonas residenciales y áreas de comerciales
234-053-001-17	SU	SRC	1.00	Terreno con condiciones generalmente rurales con zonas residenciales y áreas de comerciales
234-053-001-18	SU	SRC	0.81	Terreno con condiciones generalmente rurales con zonas residenciales y áreas de comerciales
234-053-001-19	SU	SRC	0.89	Terreno con condiciones generalmente rurales con zonas residenciales y áreas de comerciales
234-053-431-19	SU	SRC	0.88	Terreno con condiciones generalmente rurales con zonas residenciales y áreas de comerciales
234-053-931-17	SU	SRC	3.33	Terreno con condiciones generalmente rurales con zonas residenciales y áreas de comerciales
234-053-931-18	SU	SRC	1.30	Terreno con condiciones generalmente rurales con zonas residenciales y áreas de comerciales
234-053-931-20	SU	SRC	0.51	Terreno con condiciones generalmente rurales con zonas residenciales y áreas de comerciales
234-053-931-21	SU	SRC	0.18	Terreno con condiciones generalmente rurales con zonas residenciales y áreas de comerciales
234-053-931-22	SU	SRC	0.57	Terreno con condiciones generalmente rurales con zonas residenciales y áreas de comerciales
234-053-931-23	SU	SRC	0.75	Terreno con condiciones generalmente rurales con zonas residenciales y áreas de comerciales
234-053-931-24	SU	SRC	2.11	Terreno con condiciones generalmente rurales con zonas residenciales y áreas de comerciales
234-053-931-25	SU	SRC	1.50	Terreno con condiciones generalmente rurales con zonas residenciales y áreas de comerciales
234-053-931-26	SU	SRC	1.80	Terreno con condiciones generalmente rurales con zonas residenciales y áreas de comerciales
234-053-931-27	SU	SRC	0.78	Terreno con condiciones generalmente rurales con zonas residenciales y áreas de comerciales
234-053-931-28	SU	SRC	1.64	Terreno con condiciones generalmente rurales con zonas residenciales y áreas de comerciales
234-053-931-29	SU	SRC	0.21	Terreno con condiciones generalmente rurales con zonas residenciales y áreas de comerciales
234-053-931-42	SU	SRC	1.58	Terreno con condiciones generalmente rurales con zonas residenciales y áreas de comerciales
234-053-972-01	SU	SRC	0.29	Terreno con condiciones generalmente rurales con zonas residenciales y áreas de comerciales
234-053-972-02	SU	SRC	0.78	Terreno con condiciones generalmente rurales con zonas residenciales y áreas de comerciales
234-053-972-03	SU	SRC	0.39	Terreno con condiciones generalmente rurales con zonas residenciales y áreas de comerciales
234-053-972-04	SU	SRC	0.26	Terreno con condiciones generalmente rurales con zonas residenciales y áreas de comerciales
234-053-972-05	SU	SRC	0.17	Terreno con condiciones generalmente rurales con zonas residenciales y áreas de comerciales



**Propuesta Modificación Menor al PUTPR-2015
Municipio de Mayagüez**

234-053-972-06	SU	SRC	0.20	Terreno con condiciones generalmente rurales con zonas residenciales y áreas de comerciales
234-053-972-07	SU	SRC	0.54	Terreno con condiciones generalmente rurales con zonas residenciales y áreas de comerciales
234-053-972-41	SU	SRC	0.57	Terreno con condiciones generalmente rurales con zonas residenciales y áreas de comerciales
234-053-973-03	SU	SRC	0.54	Terreno con condiciones generalmente rurales con zonas residenciales y áreas de comerciales
234-054-001-02	SU	SRC	0.34	Terreno con condiciones generalmente rurales con zonas residenciales y áreas de comerciales
234-054-001-03	SU	SRC	0.35	Terreno con condiciones generalmente rurales con zonas residenciales y áreas de comerciales
234-054-001-04	SU	SRC	0.20	Terreno con condiciones generalmente rurales con zonas residenciales y áreas de comerciales
234-054-001-05	SU	SRC	0.22	Terreno con condiciones generalmente rurales con zonas residenciales y áreas de comerciales
234-054-001-06	SU	SRC	0.35	Terreno con condiciones generalmente rurales con zonas residenciales y áreas de comerciales
234-054-001-07	SU	SRC	0.24	Terreno con condiciones generalmente rurales con zonas residenciales y áreas de comerciales
234-054-001-08	SU	SRC	0.40	Terreno con condiciones generalmente rurales con zonas residenciales y áreas de comerciales
234-054-001-09	SU	SRC	0.21	Terreno con condiciones generalmente rurales con zonas residenciales y áreas de comerciales
234-054-001-10	SU	SRC	1.39	Terreno con condiciones generalmente rurales con zonas residenciales y áreas de comerciales
234-054-001-12	SU	SRC	0.22	Terreno con condiciones generalmente rurales con zonas residenciales y áreas de comerciales
234-054-001-15	SU	SRC	0.21	Terreno con condiciones generalmente rurales con zonas residenciales y áreas de comerciales
234-054-001-20	SU	SRC	0.61	Terreno con condiciones generalmente rurales con zonas residenciales y áreas de comerciales
234-054-001-21	SU	SRC	1.38	Terreno con condiciones generalmente rurales con zonas residenciales y áreas de comerciales
234-054-003-20	SU	SRC	0.30	Terreno con condiciones generalmente rurales con zonas residenciales y áreas de comerciales
234-054-003-21	SU	SRC	0.26	Terreno con condiciones generalmente rurales con zonas residenciales y áreas de comerciales
234-054-003-22	SU	SRC	0.29	Terreno con condiciones generalmente rurales con zonas residenciales y áreas de comerciales
234-054-003-23	SU	SRC	0.16	Terreno con condiciones generalmente rurales con zonas residenciales y áreas de comerciales
234-054-003-24	SU	SRC	0.16	Terreno con condiciones generalmente rurales con zonas residenciales y áreas de comerciales
234-054-003-25	SU	SRC	0.15	Terreno con condiciones generalmente rurales con zonas residenciales y áreas de comerciales
234-054-003-26	SU	SRC	0.16	Terreno con condiciones generalmente rurales con zonas residenciales y áreas de comerciales
234-054-003-27	SU	SRC	0.17	Terreno con condiciones generalmente rurales con zonas residenciales y áreas de comerciales
234-054-003-28	SU	SRC	0.17	Terreno con condiciones generalmente rurales con zonas residenciales y áreas de comerciales



**Propuesta Modificación Menor al PUTPR-2015
Municipio de Mayagüez**

234-054-003-29	SU	SRC	0.15	Terreno con condiciones generalmente rurales con zonas residenciales y áreas de comerciales
234-054-003-30	SU	SRC	0.37	Terreno con condiciones generalmente rurales con zonas residenciales y áreas de comerciales
234-054-003-31	SU	SRC	0.92	Terreno con condiciones generalmente rurales con zonas residenciales y áreas de comerciales
234-054-003-32	SU	SRC	0.37	Terreno con condiciones generalmente rurales con zonas residenciales y áreas de comerciales
234-054-003-33	SU	SRC	0.32	Terreno con condiciones generalmente rurales con zonas residenciales y áreas de comerciales
234-054-003-34	SU	SRC	0.32	Terreno con condiciones generalmente rurales con zonas residenciales y áreas de comerciales
234-054-003-40	SU	SRC	0.26	Terreno con condiciones generalmente rurales con zonas residenciales y áreas de comerciales
234-054-003-41	SU	SRC	0.25	Terreno con condiciones generalmente rurales con zonas residenciales y áreas de comerciales
234-054-006-09	SU	SRC	0.51	Terreno con condiciones generalmente rurales con zonas residenciales y áreas de comerciales
234-054-006-10	SU	SRC	0.47	Terreno con condiciones generalmente rurales con zonas residenciales y áreas de comerciales
234-054-006-11	SU	SRC	0.54	Terreno con condiciones generalmente rurales con zonas residenciales y áreas de comerciales
234-054-006-12	SU	SRC	0.69	Terreno con condiciones generalmente rurales con zonas residenciales y áreas de comerciales
234-054-006-18	SU	SRC	0.96	Terreno con condiciones generalmente rurales con zonas residenciales y áreas de comerciales
234-054-006-19	SU	SRC	0.17	Terreno con condiciones generalmente rurales con zonas residenciales y áreas de comerciales
234-054-006-20	SU	SRC	0.13	Terreno con condiciones generalmente rurales con zonas residenciales y áreas de comerciales
234-054-006-21	SU	SRC	0.19	Terreno con condiciones generalmente rurales con zonas residenciales y áreas de comerciales
234-054-006-22	SU	SRC	0.25	Terreno con condiciones generalmente rurales con zonas residenciales y áreas de comerciales
234-054-006-23	SU	SRC	0.20	Terreno con condiciones generalmente rurales con zonas residenciales y áreas de comerciales
234-054-006-69	SU	SRC	0.34	Terreno con condiciones generalmente rurales con zonas residenciales y áreas de comerciales
234-054-931-01	SU	SRC	1.73	Terreno con condiciones generalmente rurales con zonas residenciales y áreas de comerciales
234-054-931-02	SU	SRC	0.28	Terreno con condiciones generalmente rurales con zonas residenciales y áreas de comerciales
234-054-931-03	SU	SRC	0.25	Terreno con condiciones generalmente rurales con zonas residenciales y áreas de comerciales
234-054-931-04	SU	SRC	0.32	Terreno con condiciones generalmente rurales con zonas residenciales y áreas de comerciales
234-054-931-05	SU	SRC	0.18	Terreno con condiciones generalmente rurales con zonas residenciales y áreas de comerciales
234-054-931-07	SU	SRC	0.59	Terreno con condiciones generalmente rurales con zonas residenciales y áreas de comerciales
234-054-931-08	SU	SRC	0.37	Terreno con condiciones generalmente rurales con zonas residenciales y áreas de comerciales



**Propuesta Modificación Menor al PUTPR-2015
Municipio de Mayagüez**

234-054-931-09	SU	SRC	0.26	Terreno con condiciones generalmente rurales con zonas residenciales y áreas de comerciales
234-054-931-10	SU	SRC	0.38	Terreno con condiciones generalmente rurales con zonas residenciales y áreas de comerciales
234-054-931-12	SU	SRC	0.21	Terreno con condiciones generalmente rurales con zonas residenciales y áreas de comerciales
234-054-931-13	SU	SRC	0.32	Terreno con condiciones generalmente rurales con zonas residenciales y áreas de comerciales
234-054-931-15	SU	SRC	0.65	Terreno con condiciones generalmente rurales con zonas residenciales y áreas de comerciales
234-054-931-45	SU	SRC	0.41	Terreno con condiciones generalmente rurales con zonas residenciales y áreas de comerciales
234-054-931-46	SU	SRC	0.34	Terreno con condiciones generalmente rurales con zonas residenciales y áreas de comerciales
234-054-931-47	SU	SRC	0.13	Terreno con condiciones generalmente rurales con zonas residenciales y áreas de comerciales
234-054-931-48	SU	SRC	0.49	Terreno con condiciones generalmente rurales con zonas residenciales y áreas de comerciales
234-054-931-49	SU	SRC	0.64	Terreno con condiciones generalmente rurales con zonas residenciales y áreas de comerciales
234-054-931-50	SU	SRC	0.10	Terreno con condiciones generalmente rurales con zonas residenciales y áreas de comerciales
234-054-931-51	SU	SRC	0.90	Terreno con condiciones generalmente rurales con zonas residenciales y áreas de comerciales
234-054-931-52	SU	SRC	0.91	Terreno con condiciones generalmente rurales con zonas residenciales y áreas de comerciales
234-054-931-57	SU	SRC	0.26	Terreno con condiciones generalmente rurales con zonas residenciales y áreas de comerciales
234-054-931-58	SU	SRC	0.34	Terreno con condiciones generalmente rurales con zonas residenciales y áreas de comerciales
234-054-933-01	SU	SRC	0.59	Terreno con condiciones generalmente rurales con zonas residenciales y áreas de comerciales
234-054-933-02	SU	SRC	1.09	Terreno con condiciones generalmente rurales con zonas residenciales y áreas de comerciales
234-054-970-15	SU	SRC	0.40	Terreno con condiciones generalmente rurales con zonas residenciales y áreas de comerciales
234-063-001-22	SU	SRC	6.40	Terreno con condiciones generalmente rurales con zonas residenciales y áreas de comerciales
234-063-001-23	SU	SRC	0.46	Terreno con condiciones generalmente rurales con zonas residenciales y áreas de comerciales
234-063-001-24	SU	SRC	0.46	Terreno con condiciones generalmente rurales con zonas residenciales y áreas de comerciales
234-063-001-25	SU	SRC	0.61	Terreno con condiciones generalmente rurales con zonas residenciales y áreas de comerciales
234-063-001-26	SU	SRC	0.75	Terreno con condiciones generalmente rurales con zonas residenciales y áreas de comerciales
234-063-001-27	SU	SRC	1.43	Terreno con condiciones generalmente rurales con zonas residenciales y áreas de comerciales
234-063-001-28	SU	SRC	0.83	Terreno con condiciones generalmente rurales con zonas residenciales y áreas de comerciales
234-063-001-29	SU	SRC	0.86	Terreno con condiciones generalmente rurales con zonas residenciales y áreas de comerciales



**Propuesta Modificación Menor al PUTPR-2015
Municipio de Mayagüez**

234-063-001-30	SU	SRC	0.84	Terreno con condiciones generalmente rurales con zonas residenciales y áreas de comerciales
234-063-931-33	SU	SRC	0.46	Terreno con condiciones generalmente rurales con zonas residenciales y áreas de comerciales
234-063-931-34	SU	SRC	0.58	Terreno con condiciones generalmente rurales con zonas residenciales y áreas de comerciales
234-063-931-35	SU	SRC	0.46	Terreno con condiciones generalmente rurales con zonas residenciales y áreas de comerciales
234-063-931-36	SU	SRC	0.41	Terreno con condiciones generalmente rurales con zonas residenciales y áreas de comerciales
234-063-931-37	SU	SRC	0.39	Terreno con condiciones generalmente rurales con zonas residenciales y áreas de comerciales
234-063-931-39	SU	SRC	3.57	Terreno con condiciones generalmente rurales con zonas residenciales y áreas de comerciales
234-063-931-43	SU	SRC	0.38	Terreno con condiciones generalmente rurales con zonas residenciales y áreas de comerciales
234-063-931-44	SU	SRC	0.45	Terreno con condiciones generalmente rurales con zonas residenciales y áreas de comerciales
234-063-973-02	SU	SRC	0.28	Terreno con condiciones generalmente rurales con zonas residenciales y áreas de comerciales
234-063-973-03	SU	SRC	0.13	Terreno con condiciones generalmente rurales con zonas residenciales y áreas de comerciales
234-063-973-04	SU	SRC	0.13	Terreno con condiciones generalmente rurales con zonas residenciales y áreas de comerciales
234-063-973-05	SU	SRC	0.13	Terreno con condiciones generalmente rurales con zonas residenciales y áreas de comerciales
234-063-973-06	SU	SRC	0.15	Terreno con condiciones generalmente rurales con zonas residenciales y áreas de comerciales
234-063-973-07	SU	SRC	0.16	Terreno con condiciones generalmente rurales con zonas residenciales y áreas de comerciales
234-063-973-08	SU	SRC	0.33	Terreno con condiciones generalmente rurales con zonas residenciales y áreas de comerciales
234-063-973-09	SU	SRC	0.29	Terreno con condiciones generalmente rurales con zonas residenciales y áreas de comerciales
234-063-973-10	SU	SRC	0.22	Terreno con condiciones generalmente rurales con zonas residenciales y áreas de comerciales
234-063-973-11	SU	SRC	0.15	Terreno con condiciones generalmente rurales con zonas residenciales y áreas de comerciales
234-063-973-40	SU	SRC	1.08	Terreno con condiciones generalmente rurales con zonas residenciales y áreas de comerciales
234-063-973-41	SU	SRC	0.41	Terreno con condiciones generalmente rurales con zonas residenciales y áreas de comerciales
234-063-973-42	SU	SRC	0.57	Terreno con condiciones generalmente rurales con zonas residenciales y áreas de comerciales
234-063-973-43	SU	SRC	0.14	Terreno con condiciones generalmente rurales con zonas residenciales y áreas de comerciales
234-064-001-01	SU	SRC	0.35	Terreno con condiciones generalmente rurales con zonas residenciales y áreas de comerciales
234-064-001-31	SU	SRC	1.21	Terreno con condiciones generalmente rurales con zonas residenciales y áreas de comerciales
234-064-002-01	SU	SRC	0.48	Terreno con condiciones generalmente rurales con zonas residenciales y áreas de comerciales



**Propuesta Modificación Menor al PUTPR-2015
Municipio de Mayagüez**

234-064-002-02	SU	SRC	0.31	Terreno con condiciones generalmente rurales con zonas residenciales y áreas de comerciales
234-064-002-03	SU	SRC	0.39	Terreno con condiciones generalmente rurales con zonas residenciales y áreas de comerciales
234-064-002-04	SU	SRC	0.45	Terreno con condiciones generalmente rurales con zonas residenciales y áreas de comerciales
234-064-002-05	SU	SRC	0.45	Terreno con condiciones generalmente rurales con zonas residenciales y áreas de comerciales
234-064-002-06	SU	SRC	0.31	Terreno con condiciones generalmente rurales con zonas residenciales y áreas de comerciales
234-064-002-07	SU	SRC	0.37	Terreno con condiciones generalmente rurales con zonas residenciales y áreas de comerciales
234-064-002-08	SU	SRC	0.37	Terreno con condiciones generalmente rurales con zonas residenciales y áreas de comerciales
234-064-002-09	SU	SRC	0.32	Terreno con condiciones generalmente rurales con zonas residenciales y áreas de comerciales
234-064-002-10	SU	SRC	0.30	Terreno con condiciones generalmente rurales con zonas residenciales y áreas de comerciales
234-064-002-11	SU	SRC	0.27	Terreno con condiciones generalmente rurales con zonas residenciales y áreas de comerciales
234-064-002-12	SU	SRC	0.30	Terreno con condiciones generalmente rurales con zonas residenciales y áreas de comerciales
234-064-002-13	SU	SRC	0.40	Terreno con condiciones generalmente rurales con zonas residenciales y áreas de comerciales
234-064-002-14	SU	SRC	0.38	Terreno con condiciones generalmente rurales con zonas residenciales y áreas de comerciales
234-064-002-15	SU	SRC	0.45	Terreno con condiciones generalmente rurales con zonas residenciales y áreas de comerciales
234-064-002-16	SU	SRC	0.44	Terreno con condiciones generalmente rurales con zonas residenciales y áreas de comerciales
234-064-002-17	SU	SRC	0.43	Terreno con condiciones generalmente rurales con zonas residenciales y áreas de comerciales
234-064-002-18	SU	SRC	0.38	Terreno con condiciones generalmente rurales con zonas residenciales y áreas de comerciales
234-064-002-19	SU	SRC	0.29	Terreno con condiciones generalmente rurales con zonas residenciales y áreas de comerciales
234-064-003-01	SU	SRC	0.36	Terreno con condiciones generalmente rurales con zonas residenciales y áreas de comerciales
234-064-003-02	SU	SRC	0.36	Terreno con condiciones generalmente rurales con zonas residenciales y áreas de comerciales
234-064-003-03	SU	SRC	0.55	Terreno con condiciones generalmente rurales con zonas residenciales y áreas de comerciales
234-064-003-04	SU	SRC	0.51	Terreno con condiciones generalmente rurales con zonas residenciales y áreas de comerciales
234-064-003-05	SU	SRC	0.69	Terreno con condiciones generalmente rurales con zonas residenciales y áreas de comerciales
234-064-003-06	SU	SRC	0.97	Terreno con condiciones generalmente rurales con zonas residenciales y áreas de comerciales
234-064-003-07	SU	SRC	1.18	Terreno con condiciones generalmente rurales con zonas residenciales y áreas de comerciales
234-064-003-08	SU	SRC	0.69	Terreno con condiciones generalmente rurales con zonas residenciales y áreas de comerciales



**Propuesta Modificación Menor al PUTPR-2015
Municipio de Mayagüez**

234-064-003-09	SU	SRC	0.72	Terreno con condiciones generalmente rurales con zonas residenciales y áreas de comerciales
234-064-003-10	SU	SRC	0.64	Terreno con condiciones generalmente rurales con zonas residenciales y áreas de comerciales
234-064-003-11	SU	SRC	0.26	Terreno con condiciones generalmente rurales con zonas residenciales y áreas de comerciales
234-064-003-12	SU	SRC	0.30	Terreno con condiciones generalmente rurales con zonas residenciales y áreas de comerciales
234-064-003-13	SU	SRC	0.23	Terreno con condiciones generalmente rurales con zonas residenciales y áreas de comerciales
234-064-003-14	SU	SRC	0.30	Terreno con condiciones generalmente rurales con zonas residenciales y áreas de comerciales
234-064-003-15	SU	SRC	0.25	Terreno con condiciones generalmente rurales con zonas residenciales y áreas de comerciales
234-064-003-16	SU	SRC	0.28	Terreno con condiciones generalmente rurales con zonas residenciales y áreas de comerciales
234-064-003-17	SU	SRC	0.31	Terreno con condiciones generalmente rurales con zonas residenciales y áreas de comerciales
234-064-003-18	SU	SRC	0.32	Terreno con condiciones generalmente rurales con zonas residenciales y áreas de comerciales
234-064-003-19	SU	SRC	0.35	Terreno con condiciones generalmente rurales con zonas residenciales y áreas de comerciales
234-064-003-35	SU	SRC	0.34	Terreno con condiciones generalmente rurales con zonas residenciales y áreas de comerciales
234-064-003-42	SU	SRC	0.32	Terreno con condiciones generalmente rurales con zonas residenciales y áreas de comerciales
234-064-003-43	SU	SRC	0.22	Terreno con condiciones generalmente rurales con zonas residenciales y áreas de comerciales
234-064-003-44	SU	SRC	0.25	Terreno con condiciones generalmente rurales con zonas residenciales y áreas de comerciales
234-064-006-70	SU	SRC	0.37	Terreno con condiciones generalmente rurales con zonas residenciales y áreas de comerciales
234-064-006-71	SU	SRC	0.28	Terreno con condiciones generalmente rurales con zonas residenciales y áreas de comerciales
234-064-006-72	SU	SRC	0.31	Terreno con condiciones generalmente rurales con zonas residenciales y áreas de comerciales
234-064-006-73	SU	SRC	0.30	Terreno con condiciones generalmente rurales con zonas residenciales y áreas de comerciales
234-064-006-74	SU	SRC	0.32	Terreno con condiciones generalmente rurales con zonas residenciales y áreas de comerciales
234-073-937-24	SU	SRC	1.66	Terreno con condiciones generalmente rurales con zonas residenciales y áreas de comerciales
234-073-937-25	SU	SRC	0.23	Terreno con condiciones generalmente rurales con zonas residenciales y áreas de comerciales
234-073-937-26	SU	SRC	0.25	Terreno con condiciones generalmente rurales con zonas residenciales y áreas de comerciales
234-073-937-30	SU	SRC	0.70	Terreno con condiciones generalmente rurales con zonas residenciales y áreas de comerciales
234-073-937-31	SU	SRC	0.54	Terreno con condiciones generalmente rurales con zonas residenciales y áreas de comerciales
234-074-004-01	SU	SRC	1.05	Terreno con condiciones generalmente rurales con zonas residenciales y áreas de comerciales



**Propuesta Modificación Menor al PUTPR-2015
Municipio de Mayagüez**

234-074-004-02	SU	SRC	0.42	Terreno con condiciones generalmente rurales con zonas residenciales y áreas de comerciales
234-074-004-03	SU	SRC	0.31	Terreno con condiciones generalmente rurales con zonas residenciales y áreas de comerciales
234-074-004-04	SU	SRC	0.30	Terreno con condiciones generalmente rurales con zonas residenciales y áreas de comerciales
234-074-004-05	SU	SRC	0.38	Terreno con condiciones generalmente rurales con zonas residenciales y áreas de comerciales
234-074-004-06	SU	SRC	0.59	Terreno con condiciones generalmente rurales con zonas residenciales y áreas de comerciales
234-074-004-07	SU	SRC	0.38	Terreno con condiciones generalmente rurales con zonas residenciales y áreas de comerciales
234-074-004-08	SU	SRC	0.22	Terreno con condiciones generalmente rurales con zonas residenciales y áreas de comerciales
234-074-004-09	SU	SRC	0.41	Terreno con condiciones generalmente rurales con zonas residenciales y áreas de comerciales
234-074-004-10	SU	SRC	0.35	Terreno con condiciones generalmente rurales con zonas residenciales y áreas de comerciales
234-074-004-11	SU	SRC	0.38	Terreno con condiciones generalmente rurales con zonas residenciales y áreas de comerciales
234-074-004-12	SU	SRC	0.44	Terreno con condiciones generalmente rurales con zonas residenciales y áreas de comerciales
234-074-004-13	SU	SRC	0.20	Terreno con condiciones generalmente rurales con zonas residenciales y áreas de comerciales
234-074-004-14	SU	SRC	0.30	Terreno con condiciones generalmente rurales con zonas residenciales y áreas de comerciales
234-074-004-15	SU	SRC	0.19	Terreno con condiciones generalmente rurales con zonas residenciales y áreas de comerciales
234-074-004-16	SU	SRC	0.19	Terreno con condiciones generalmente rurales con zonas residenciales y áreas de comerciales
234-074-004-17	SU	SRC	0.21	Terreno con condiciones generalmente rurales con zonas residenciales y áreas de comerciales
234-074-004-18	SU	SRC	0.21	Terreno con condiciones generalmente rurales con zonas residenciales y áreas de comerciales
234-074-004-19	SU	SRC	0.24	Terreno con condiciones generalmente rurales con zonas residenciales y áreas de comerciales
234-074-004-20	SU	SRC	0.36	Terreno con condiciones generalmente rurales con zonas residenciales y áreas de comerciales
234-074-005-02	SU	SRC	0.54	Terreno con condiciones generalmente rurales con zonas residenciales y áreas de comerciales
234-074-005-03	SU	SRC	0.41	Terreno con condiciones generalmente rurales con zonas residenciales y áreas de comerciales
234-074-005-04	SU	SRC	0.42	Terreno con condiciones generalmente rurales con zonas residenciales y áreas de comerciales
234-074-005-05	SU	SRC	0.25	Terreno con condiciones generalmente rurales con zonas residenciales y áreas de comerciales
234-074-005-06	SU	SRC	0.27	Terreno con condiciones generalmente rurales con zonas residenciales y áreas de comerciales
234-074-005-07	SU	SRC	0.27	Terreno con condiciones generalmente rurales con zonas residenciales y áreas de comerciales
234-074-005-08	SU	SRC	0.26	Terreno con condiciones generalmente rurales con zonas residenciales y áreas de comerciales



**Propuesta Modificación Menor al PUTPR-2015
Municipio de Mayagüez**

234-074-005-09	SU	SRC	0.29	Terreno con condiciones generalmente rurales con zonas residenciales y áreas de comerciales
234-074-005-10	SU	SRC	0.36	Terreno con condiciones generalmente rurales con zonas residenciales y áreas de comerciales
234-074-005-11	SU	SRC	0.30	Terreno con condiciones generalmente rurales con zonas residenciales y áreas de comerciales
234-074-005-12	SU	SRC	0.32	Terreno con condiciones generalmente rurales con zonas residenciales y áreas de comerciales
234-074-936-01	SU	SRC	0.25	Terreno con condiciones generalmente rurales con zonas residenciales y áreas de comerciales
234-074-936-02	SU	SRC	0.23	Terreno con condiciones generalmente rurales con zonas residenciales y áreas de comerciales
234-074-936-03	SU	SRC	0.11	Terreno con condiciones generalmente rurales con zonas residenciales y áreas de comerciales
234-074-936-04	SU	SRC	0.11	Terreno con condiciones generalmente rurales con zonas residenciales y áreas de comerciales
234-074-936-05	SU	SRC	0.16	Terreno con condiciones generalmente rurales con zonas residenciales y áreas de comerciales
234-074-936-06	SU	SRC	0.16	Terreno con condiciones generalmente rurales con zonas residenciales y áreas de comerciales
234-074-936-07	SU	SRC	0.18	Terreno con condiciones generalmente rurales con zonas residenciales y áreas de comerciales
234-081-021-02	SU	SRC	0.40	Terreno con condiciones generalmente rurales con zonas residenciales y áreas de comerciales
234-081-021-04	SU	SRC	2.04	Terreno con condiciones generalmente rurales con zonas residenciales y áreas de comerciales
234-081-021-05	SU	SRC	0.61	Terreno con condiciones generalmente rurales con zonas residenciales y áreas de comerciales
234-081-021-06	SU	SRC	0.54	Terreno con condiciones generalmente rurales con zonas residenciales y áreas de comerciales
234-081-021-13	SU	SRC	0.55	Terreno con condiciones generalmente rurales con zonas residenciales y áreas de comerciales
234-081-021-14	SU	SRC	0.55	Terreno con condiciones generalmente rurales con zonas residenciales y áreas de comerciales
234-081-021-15	SU	SRC	0.24	Terreno con condiciones generalmente rurales con zonas residenciales y áreas de comerciales
234-081-021-16	SU	SRC	0.33	Terreno con condiciones generalmente rurales con zonas residenciales y áreas de comerciales
234-081-116-01	SU	SRC	0.79	Terreno con condiciones generalmente rurales con zonas residenciales y áreas de comerciales
234-081-116-06	SU	SRC	0.29	Terreno con condiciones generalmente rurales con zonas residenciales y áreas de comerciales
234-081-116-07	SU	SRC	0.35	Terreno con condiciones generalmente rurales con zonas residenciales y áreas de comerciales
234-081-116-09	SU	SRC	0.61	Terreno con condiciones generalmente rurales con zonas residenciales y áreas de comerciales
234-081-116-10	SU	SRC	0.49	Terreno con condiciones generalmente rurales con zonas residenciales y áreas de comerciales
234-081-116-16	SU	SRC	0.68	Terreno con condiciones generalmente rurales con zonas residenciales y áreas de comerciales
234-083-937-21	SU	SRC	0.24	Terreno con condiciones generalmente rurales con zonas residenciales y áreas de comerciales



**Propuesta Modificación Menor al PUTPR-2015
Municipio de Mayagüez**

234-083-937-22	SU	SRC	0.26	Terreno con condiciones generalmente rurales con zonas residenciales y áreas de comerciales
234-083-937-23	SU	SRC	1.24	Terreno con condiciones generalmente rurales con zonas residenciales y áreas de comerciales
234-083-937-27	SU	SRC	0.25	Terreno con condiciones generalmente rurales con zonas residenciales y áreas de comerciales
234-084-005-13	SU	SRC	0.17	Terreno con condiciones generalmente rurales con zonas residenciales y áreas de comerciales
234-084-005-14	SU	SRC	0.15	Terreno con condiciones generalmente rurales con zonas residenciales y áreas de comerciales
234-084-936-08	SU	SRC	0.21	Terreno con condiciones generalmente rurales con zonas residenciales y áreas de comerciales
234-084-936-09	SU	SRC	0.24	Terreno con condiciones generalmente rurales con zonas residenciales y áreas de comerciales
234-084-937-01	SU	SRC	0.21	Terreno con condiciones generalmente rurales con zonas residenciales y áreas de comerciales
234-084-937-02	SU	SRC	0.19	Terreno con condiciones generalmente rurales con zonas residenciales y áreas de comerciales
234-084-937-03	SU	SRC	0.23	Terreno con condiciones generalmente rurales con zonas residenciales y áreas de comerciales
234-084-937-04	SU	SRC	0.27	Terreno con condiciones generalmente rurales con zonas residenciales y áreas de comerciales
234-084-937-05	SU	SRC	0.27	Terreno con condiciones generalmente rurales con zonas residenciales y áreas de comerciales
234-084-937-06	SU	SRC	0.26	Terreno con condiciones generalmente rurales con zonas residenciales y áreas de comerciales
234-084-937-07	SU	SRC	0.24	Terreno con condiciones generalmente rurales con zonas residenciales y áreas de comerciales
234-084-937-08	SU	SRC	0.26	Terreno con condiciones generalmente rurales con zonas residenciales y áreas de comerciales
234-084-937-09	SU	SRC	0.17	Terreno con condiciones generalmente rurales con zonas residenciales y áreas de comerciales
234-084-937-10	SU	SRC	0.16	Terreno con condiciones generalmente rurales con zonas residenciales y áreas de comerciales
234-084-937-11	SU	SRC	0.18	Terreno con condiciones generalmente rurales con zonas residenciales y áreas de comerciales
234-084-937-12	SU	SRC	0.15	Terreno con condiciones generalmente rurales con zonas residenciales y áreas de comerciales
234-084-937-13	SU	SRC	0.19	Terreno con condiciones generalmente rurales con zonas residenciales y áreas de comerciales
234-091-013-03	SU	SRC	0.76	Terreno con condiciones generalmente rurales con zonas residenciales y áreas de comerciales
234-091-013-04	SU	SRC	0.19	Terreno con condiciones generalmente rurales con zonas residenciales y áreas de comerciales
234-091-013-05	SU	SRC	0.21	Terreno con condiciones generalmente rurales con zonas residenciales y áreas de comerciales
234-091-013-06	SU	SRC	0.18	Terreno con condiciones generalmente rurales con zonas residenciales y áreas de comerciales
234-091-013-07	SU	SRC	0.17	Terreno con condiciones generalmente rurales con zonas residenciales y áreas de comerciales
234-091-013-08	SU	SRC	0.18	Terreno con condiciones generalmente rurales con zonas residenciales y áreas de comerciales



**Propuesta Modificación Menor al PUTPR-2015
Municipio de Mayagüez**

234-091-013-10	SU	SRC	0.31	Terreno con condiciones generalmente rurales con zonas residenciales y áreas de comerciales
234-091-013-11	SU	SRC	0.42	Terreno con condiciones generalmente rurales con zonas residenciales y áreas de comerciales
234-091-013-13	SU	SRC	0.55	Terreno con condiciones generalmente rurales con zonas residenciales y áreas de comerciales
234-091-013-14	SU	SRC	1.05	Terreno con condiciones generalmente rurales con zonas residenciales y áreas de comerciales
234-091-013-15	SU	SRC	0.38	Terreno con condiciones generalmente rurales con zonas residenciales y áreas de comerciales
234-091-013-16	SU	SRC	0.64	Terreno con condiciones generalmente rurales con zonas residenciales y áreas de comerciales
234-091-013-18	SU	SRC	0.65	Terreno con condiciones generalmente rurales con zonas residenciales y áreas de comerciales
234-091-015-28	SU	SRC	0.22	Terreno con condiciones generalmente rurales con zonas residenciales y áreas de comerciales
234-091-015-29	SU	SRC	0.17	Terreno con condiciones generalmente rurales con zonas residenciales y áreas de comerciales
234-091-015-30	SU	SRC	0.22	Terreno con condiciones generalmente rurales con zonas residenciales y áreas de comerciales
234-091-015-35	SU	SRC	0.35	Terreno con condiciones generalmente rurales con zonas residenciales y áreas de comerciales
234-091-015-36	SU	SRC	0.46	Terreno con condiciones generalmente rurales con zonas residenciales y áreas de comerciales
234-091-015-37	SU	SRC	1.05	Terreno con condiciones generalmente rurales con zonas residenciales y áreas de comerciales
234-091-015-43	SU	SRC	0.22	Terreno con condiciones generalmente rurales con zonas residenciales y áreas de comerciales
234-091-015-44	SU	SRC	0.25	Terreno con condiciones generalmente rurales con zonas residenciales y áreas de comerciales
234-091-015-45	SU	SRC	0.19	Terreno con condiciones generalmente rurales con zonas residenciales y áreas de comerciales
234-091-015-46	SU	SRC	0.16	Terreno con condiciones generalmente rurales con zonas residenciales y áreas de comerciales
234-091-015-47	SU	SRC	0.60	Terreno con condiciones generalmente rurales con zonas residenciales y áreas de comerciales
234-091-015-48	SU	SRC	0.16	Terreno con condiciones generalmente rurales con zonas residenciales y áreas de comerciales
234-091-015-49	SU	SRC	0.27	Terreno con condiciones generalmente rurales con zonas residenciales y áreas de comerciales
234-091-015-55	SU	SRC	0.69	Terreno con condiciones generalmente rurales con zonas residenciales y áreas de comerciales
234-091-015-56	SU	SRC	1.22	Terreno con condiciones generalmente rurales con zonas residenciales y áreas de comerciales
234-091-015-57	SU	SRC	4.56	Terreno con condiciones generalmente rurales con zonas residenciales y áreas de comerciales
234-091-020-01	SU	SRC	1.63	Terreno con condiciones generalmente rurales con zonas residenciales y áreas de comerciales
234-091-020-02	SU	SRC	0.23	Terreno con condiciones generalmente rurales con zonas residenciales y áreas de comerciales
234-091-020-03	SU	SRC	0.25	Terreno con condiciones generalmente rurales con zonas residenciales y áreas de comerciales



**Propuesta Modificación Menor al PUTPR-2015
Municipio de Mayagüez**

234-091-020-04	SU	SRC	0.25	Terreno con condiciones generalmente rurales con zonas residenciales y áreas de comerciales
234-091-020-05	SU	SRC	0.26	Terreno con condiciones generalmente rurales con zonas residenciales y áreas de comerciales
234-091-020-06	SU	SRC	0.25	Terreno con condiciones generalmente rurales con zonas residenciales y áreas de comerciales
234-091-020-07	SU	SRC	0.23	Terreno con condiciones generalmente rurales con zonas residenciales y áreas de comerciales
234-091-020-08	SU	SRC	0.27	Terreno con condiciones generalmente rurales con zonas residenciales y áreas de comerciales
234-091-020-09	SU	SRC	0.26	Terreno con condiciones generalmente rurales con zonas residenciales y áreas de comerciales
234-091-020-10	SU	SRC	0.46	Terreno con condiciones generalmente rurales con zonas residenciales y áreas de comerciales
234-091-020-11	SU	SRC	0.24	Terreno con condiciones generalmente rurales con zonas residenciales y áreas de comerciales
234-091-021-01	SU	SRC	0.38	Terreno con condiciones generalmente rurales con zonas residenciales y áreas de comerciales
234-091-084-01	SU	SRC	0.36	Terreno con condiciones generalmente rurales con zonas residenciales y áreas de comerciales
234-091-084-02	SU	SRC	0.34	Terreno con condiciones generalmente rurales con zonas residenciales y áreas de comerciales
234-091-085-02	SU	SRC	0.38	Terreno con condiciones generalmente rurales con zonas residenciales y áreas de comerciales
234-091-085-03	SU	SRC	0.59	Terreno con condiciones generalmente rurales con zonas residenciales y áreas de comerciales
234-091-085-04	SU	SRC	0.64	Terreno con condiciones generalmente rurales con zonas residenciales y áreas de comerciales
234-091-085-05	SU	SRC	0.33	Terreno con condiciones generalmente rurales con zonas residenciales y áreas de comerciales
234-091-085-06	SU	SRC	0.31	Terreno con condiciones generalmente rurales con zonas residenciales y áreas de comerciales
234-091-085-07	SU	SRC	0.16	Terreno con condiciones generalmente rurales con zonas residenciales y áreas de comerciales
234-091-085-08	SU	SRC	0.19	Terreno con condiciones generalmente rurales con zonas residenciales y áreas de comerciales
234-091-085-10	SU	SRC	0.22	Terreno con condiciones generalmente rurales con zonas residenciales y áreas de comerciales
234-091-116-15	SU	SRC	0.31	Terreno con condiciones generalmente rurales con zonas residenciales y áreas de comerciales
234-092-010-04	SU	SRC	1.64	Terreno con condiciones generalmente rurales con zonas residenciales y áreas de comerciales
234-092-010-05	SU	SRC	0.70	Terreno con condiciones generalmente rurales con zonas residenciales y áreas de comerciales
234-092-010-06	SU	SRC	2.44	Terreno con condiciones generalmente rurales con zonas residenciales y áreas de comerciales
234-093-005-15	SU	SRC	3.28	Terreno con condiciones generalmente rurales con zonas residenciales y áreas de comerciales
238-064-006-13	SU	SRC	0.61	Terreno con condiciones generalmente rurales con zonas residenciales y áreas de comerciales
259-000-006-65	SU	SRC	0.37	Terreno con condiciones generalmente rurales con zonas residenciales y áreas de comerciales



**Propuesta Modificación Menor al PUTPR-2015
Municipio de Mayagüez**

259-010-002-01	SU	SRC	0.29	Terreno con condiciones generalmente rurales con zonas residenciales y áreas de comerciales
259-010-002-02	SU	SRC	0.80	Terreno con condiciones generalmente rurales con zonas residenciales y áreas de comerciales
259-010-002-03	SU	SRC	0.15	Terreno con condiciones generalmente rurales con zonas residenciales y áreas de comerciales
259-010-002-04	SU	SRC	0.56	Terreno con condiciones generalmente rurales con zonas residenciales y áreas de comerciales
259-010-002-09	SU	SRC	0.20	Terreno con condiciones generalmente rurales con zonas residenciales y áreas de comerciales
259-010-002-12	SU	SRC	0.16	Terreno con condiciones generalmente rurales con zonas residenciales y áreas de comerciales
259-010-002-13	SU	SRC	0.20	Terreno con condiciones generalmente rurales con zonas residenciales y áreas de comerciales
259-010-002-15	SU	SRC	0.09	Terreno con condiciones generalmente rurales con zonas residenciales y áreas de comerciales
259-010-002-16	SU	SRC	0.13	Terreno con condiciones generalmente rurales con zonas residenciales y áreas de comerciales
259-010-002-17	SU	SRC	0.14	Terreno con condiciones generalmente rurales con zonas residenciales y áreas de comerciales
259-010-002-18	SU	SRC	0.26	Terreno con condiciones generalmente rurales con zonas residenciales y áreas de comerciales
259-010-002-19	SU	SRC	0.61	Terreno con condiciones generalmente rurales con zonas residenciales y áreas de comerciales
259-010-002-21	SU	SRC	0.13	Terreno con condiciones generalmente rurales con zonas residenciales y áreas de comerciales
259-010-002-25	SU	SRC	0.08	Terreno con condiciones generalmente rurales con zonas residenciales y áreas de comerciales
259-010-002-27	SU	SRC	0.16	Terreno con condiciones generalmente rurales con zonas residenciales y áreas de comerciales
259-010-002-45	SU	SRC	0.31	Terreno con condiciones generalmente rurales con zonas residenciales y áreas de comerciales
259-010-014-13	SU	SRC	0.11	Terreno con condiciones generalmente rurales con zonas residenciales y áreas de comerciales
259-010-015-60	SU	SRC	0.21	Terreno con condiciones generalmente rurales con zonas residenciales y áreas de comerciales
259-010-015-61	SU	SRC	0.09	Terreno con condiciones generalmente rurales con zonas residenciales y áreas de comerciales
259-010-015-62	SU	SRC	0.06	Terreno con condiciones generalmente rurales con zonas residenciales y áreas de comerciales
259-010-015-63	SU	SRC	0.07	Terreno con condiciones generalmente rurales con zonas residenciales y áreas de comerciales
259-010-015-64	SU	SRC	0.08	Terreno con condiciones generalmente rurales con zonas residenciales y áreas de comerciales
259-010-015-65	SU	SRC	0.08	Terreno con condiciones generalmente rurales con zonas residenciales y áreas de comerciales
259-010-084-04	SU	SRC	0.25	Terreno con condiciones generalmente rurales con zonas residenciales y áreas de comerciales
259-010-084-05	SU	SRC	0.22	Terreno con condiciones generalmente rurales con zonas residenciales y áreas de comerciales
259-010-558-01	SU	SRC	0.14	Terreno con condiciones generalmente rurales con zonas residenciales y áreas de comerciales



**Propuesta Modificación Menor al PUTPR-2015
Municipio de Mayagüez**

259-010-558-02	SU	SRC	0.28	Terreno con condiciones generalmente rurales con zonas residenciales y áreas de comerciales
259-010-558-07	SU	SRC	0.38	Terreno con condiciones generalmente rurales con zonas residenciales y áreas de comerciales
259-010-703-06	SU	SRC	0.17	Terreno con condiciones generalmente rurales con zonas residenciales y áreas de comerciales
259-010-703-07	SU	SRC	0.14	Terreno con condiciones generalmente rurales con zonas residenciales y áreas de comerciales
259-010-703-20	SU	SRC	0.06	Terreno con condiciones generalmente rurales con zonas residenciales y áreas de comerciales
259-010-703-21	SU	SRC	0.46	Terreno con condiciones generalmente rurales con zonas residenciales y áreas de comerciales
259-010-703-22	SU	SRC	0.30	Terreno con condiciones generalmente rurales con zonas residenciales y áreas de comerciales
259-010-703-25	SU	SRC	0.08	Terreno con condiciones generalmente rurales con zonas residenciales y áreas de comerciales
259-010-703-36	SU	SRC	0.14	Terreno con condiciones generalmente rurales con zonas residenciales y áreas de comerciales
259-010-703-45	SU	SRC	0.08	Terreno con condiciones generalmente rurales con zonas residenciales y áreas de comerciales
259-010-703-46	SU	SRC	0.09	Terreno con condiciones generalmente rurales con zonas residenciales y áreas de comerciales
259-010-703-47	SU	SRC	0.06	Terreno con condiciones generalmente rurales con zonas residenciales y áreas de comerciales
259-010-703-48	SU	SRC	0.12	Terreno con condiciones generalmente rurales con zonas residenciales y áreas de comerciales
259-010-703-49	SU	SRC	0.15	Terreno con condiciones generalmente rurales con zonas residenciales y áreas de comerciales
259-010-703-50	SU	SRC	0.18	Terreno con condiciones generalmente rurales con zonas residenciales y áreas de comerciales
259-010-703-53	SU	SRC	0.17	Terreno con condiciones generalmente rurales con zonas residenciales y áreas de comerciales
259-010-703-58	SU	SRC	0.25	Terreno con condiciones generalmente rurales con zonas residenciales y áreas de comerciales
259-010-703-60	SU	SRC	1.49	Terreno con condiciones generalmente rurales con zonas residenciales y áreas de comerciales
259-010-703-66	SU	SRC	0.13	Terreno con condiciones generalmente rurales con zonas residenciales y áreas de comerciales
259-010-703-67	SU	SRC	0.30	Terreno con condiciones generalmente rurales con zonas residenciales y áreas de comerciales
259-010-703-80	SU	SRC	0.17	Terreno con condiciones generalmente rurales con zonas residenciales y áreas de comerciales
259-010-703-81	SU	SRC	0.14	Terreno con condiciones generalmente rurales con zonas residenciales y áreas de comerciales
259-010-703-82	SU	SRC	0.16	Terreno con condiciones generalmente rurales con zonas residenciales y áreas de comerciales
259-010-703-85	SU	SRC	0.14	Terreno con condiciones generalmente rurales con zonas residenciales y áreas de comerciales
259-010-703-86	SU	SRC	0.16	Terreno con condiciones generalmente rurales con zonas residenciales y áreas de comerciales
259-010-703-87	SU	SRC	0.14	Terreno con condiciones generalmente rurales con zonas residenciales y áreas de comerciales



**Propuesta Modificación Menor al PUTPR-2015
Municipio de Mayagüez**

259-010-703-88	SU	SRC	0.10	Terreno con condiciones generalmente rurales con zonas residenciales y áreas de comerciales
259-010-703-91	SU	SRC	0.06	Terreno con condiciones generalmente rurales con zonas residenciales y áreas de comerciales
259-010-703-92	SU	SRC	0.08	Terreno con condiciones generalmente rurales con zonas residenciales y áreas de comerciales
259-010-703-93	SU	SRC	0.17	Terreno con condiciones generalmente rurales con zonas residenciales y áreas de comerciales
259-010-703-94	SU	SRC	0.17	Terreno con condiciones generalmente rurales con zonas residenciales y áreas de comerciales
259-010-703-95	SU	SRC	0.36	Terreno con condiciones generalmente rurales con zonas residenciales y áreas de comerciales
259-010-703-96	SU	SRC	0.32	Terreno con condiciones generalmente rurales con zonas residenciales y áreas de comerciales
259-010-703-97	SU	SRC	0.37	Terreno con condiciones generalmente rurales con zonas residenciales y áreas de comerciales
259-010-805-01	SU	SRC	0.05	Terreno con condiciones generalmente rurales con zonas residenciales y áreas de comerciales
259-010-805-02	SU	SRC	0.15	Terreno con condiciones generalmente rurales con zonas residenciales y áreas de comerciales
259-020-558-03	SU	SRC	0.15	Terreno con condiciones generalmente rurales con zonas residenciales y áreas de comerciales
259-020-558-04	SU	SRC	0.20	Terreno con condiciones generalmente rurales con zonas residenciales y áreas de comerciales
259-020-558-05	SU	SRC	1.12	Terreno con condiciones generalmente rurales con zonas residenciales y áreas de comerciales
259-020-558-06	SU	SRC	0.16	Terreno con condiciones generalmente rurales con zonas residenciales y áreas de comerciales
259-020-703-72	SU	SRC	0.31	Terreno con condiciones generalmente rurales con zonas residenciales y áreas de comerciales
259-020-703-73	SU	SRC	0.40	Terreno con condiciones generalmente rurales con zonas residenciales y áreas de comerciales
259-020-805-03	SU	SRC	0.65	Terreno con condiciones generalmente rurales con zonas residenciales y áreas de comerciales
259-020-805-17	SU	SRC	0.45	Terreno con condiciones generalmente rurales con zonas residenciales y áreas de comerciales
259-020-805-18	SU	SRC	0.40	Terreno con condiciones generalmente rurales con zonas residenciales y áreas de comerciales
259-020-805-19	SU	SRC	0.15	Terreno con condiciones generalmente rurales con zonas residenciales y áreas de comerciales
259-020-805-20	SU	SRC	0.85	Terreno con condiciones generalmente rurales con zonas residenciales y áreas de comerciales
259-070-012-40	SU	SRC	0.38	Terreno con condiciones generalmente rurales con zonas residenciales y áreas de comerciales
259-070-483-13	SU	SRC	0.58	Terreno con condiciones generalmente rurales con zonas residenciales y áreas de comerciales
259-070-483-14	SU	SRC	0.33	Terreno con condiciones generalmente rurales con zonas residenciales y áreas de comerciales
259-070-483-15	SU	SRC	0.46	Terreno con condiciones generalmente rurales con zonas residenciales y áreas de comerciales
259-070-483-16	SU	SRC	0.44	Terreno con condiciones generalmente rurales con zonas residenciales y áreas de comerciales



**Propuesta Modificación Menor al PUTPR-2015
Municipio de Mayagüez**

259-070-483-40	SU	SRC	0.52	Terreno con condiciones generalmente rurales con zonas residenciales y áreas de comerciales
259-070-483-41	SU	SRC	0.16	Terreno con condiciones generalmente rurales con zonas residenciales y áreas de comerciales
259-070-483-49	SU	SRC	0.26	Terreno con condiciones generalmente rurales con zonas residenciales y áreas de comerciales
259-070-483-50	SU	SRC	0.20	Terreno con condiciones generalmente rurales con zonas residenciales y áreas de comerciales
260-000-001-97	SU	SRC	0.11	Terreno con condiciones generalmente rurales con zonas residenciales y áreas de comerciales
260-000-002-02	SU	SRC	0.39	Terreno con condiciones generalmente rurales con zonas residenciales y áreas de comerciales
260-000-002-04	SU	SRC	1.57	Terreno con condiciones generalmente rurales con zonas residenciales y áreas de comerciales
260-000-002-64	SU	SRC	5.33	Terreno con condiciones generalmente rurales con zonas residenciales y áreas de comerciales
260-000-002-89	SU	SRC	0.63	Terreno con condiciones generalmente rurales con zonas residenciales y áreas de comerciales
260-000-002-90	SU	SRC	0.47	Terreno con condiciones generalmente rurales con zonas residenciales y áreas de comerciales
260-000-003-84	SU	SRC	0.23	Terreno con condiciones generalmente rurales con zonas residenciales y áreas de comerciales
260-000-006-98	SU	SRC	0.46	Terreno con condiciones generalmente rurales con zonas residenciales y áreas de comerciales
260-000-006-99	SU	SRC	0.17	Terreno con condiciones generalmente rurales con zonas residenciales y áreas de comerciales
260-000-007-34	SU	SRC	1.15	Terreno con condiciones generalmente rurales con zonas residenciales y áreas de comerciales
260-001-014-11	SU	SRC	0.06	Terreno con condiciones generalmente rurales con zonas residenciales y áreas de comerciales
260-001-014-12	SU	SRC	0.29	Terreno con condiciones generalmente rurales con zonas residenciales y áreas de comerciales
260-001-014-20	SU	SRC	0.07	Terreno con condiciones generalmente rurales con zonas residenciales y áreas de comerciales
260-001-015-18	SU	SRC	0.35	Terreno con condiciones generalmente rurales con zonas residenciales y áreas de comerciales
260-001-015-19	SU	SRC	0.06	Terreno con condiciones generalmente rurales con zonas residenciales y áreas de comerciales
260-001-015-20	SU	SRC	0.48	Terreno con condiciones generalmente rurales con zonas residenciales y áreas de comerciales
260-001-015-21	SU	SRC	0.59	Terreno con condiciones generalmente rurales con zonas residenciales y áreas de comerciales
260-001-015-22	SU	SRC	0.18	Terreno con condiciones generalmente rurales con zonas residenciales y áreas de comerciales
260-001-015-23	SU	SRC	0.59	Terreno con condiciones generalmente rurales con zonas residenciales y áreas de comerciales
260-001-015-24	SU	SRC	0.44	Terreno con condiciones generalmente rurales con zonas residenciales y áreas de comerciales
260-001-015-26	SU	SRC	0.64	Terreno con condiciones generalmente rurales con zonas residenciales y áreas de comerciales
260-001-015-27	SU	SRC	0.44	Terreno con condiciones generalmente rurales con zonas residenciales y áreas de comerciales



**Propuesta Modificación Menor al PUTPR-2015
Municipio de Mayagüez**

260-001-015-38	SU	SRC	0.14	Terreno con condiciones generalmente rurales con zonas residenciales y áreas de comerciales
260-001-015-39	SU	SRC	0.16	Terreno con condiciones generalmente rurales con zonas residenciales y áreas de comerciales
260-001-015-40	SU	SRC	1.70	Terreno con condiciones generalmente rurales con zonas residenciales y áreas de comerciales
260-001-015-41	SU	SRC	0.22	Terreno con condiciones generalmente rurales con zonas residenciales y áreas de comerciales
260-001-015-42	SU	SRC	0.45	Terreno con condiciones generalmente rurales con zonas residenciales y áreas de comerciales
260-001-015-52	SU	SRC	0.25	Terreno con condiciones generalmente rurales con zonas residenciales y áreas de comerciales
260-001-015-53	SU	SRC	0.12	Terreno con condiciones generalmente rurales con zonas residenciales y áreas de comerciales
260-001-015-54	SU	SRC	0.37	Terreno con condiciones generalmente rurales con zonas residenciales y áreas de comerciales
260-001-015-58	SU	SRC	1.53	Terreno con condiciones generalmente rurales con zonas residenciales y áreas de comerciales
260-001-015-59	SU	SRC	0.11	Terreno con condiciones generalmente rurales con zonas residenciales y áreas de comerciales
260-001-015-66	SU	SRC	0.10	Terreno con condiciones generalmente rurales con zonas residenciales y áreas de comerciales
260-001-015-67	SU	SRC	0.17	Terreno con condiciones generalmente rurales con zonas residenciales y áreas de comerciales
260-001-015-68	SU	SRC	0.08	Terreno con condiciones generalmente rurales con zonas residenciales y áreas de comerciales
260-001-015-96	SU	SRC	0.85	Terreno con condiciones generalmente rurales con zonas residenciales y áreas de comerciales
260-001-537-10	SU	SRC	0.45	Terreno con condiciones generalmente rurales con zonas residenciales y áreas de comerciales
260-001-537-11	SU	SRC	0.95	Terreno con condiciones generalmente rurales con zonas residenciales y áreas de comerciales
260-001-537-14	SU	SRC	0.19	Terreno con condiciones generalmente rurales con zonas residenciales y áreas de comerciales
260-001-537-16	SU	SRC	0.17	Terreno con condiciones generalmente rurales con zonas residenciales y áreas de comerciales
260-001-537-18	SU	SRC	1.36	Terreno con condiciones generalmente rurales con zonas residenciales y áreas de comerciales
260-001-537-20	SU	SRC	0.26	Terreno con condiciones generalmente rurales con zonas residenciales y áreas de comerciales
260-001-537-28	SU	SRC	0.40	Terreno con condiciones generalmente rurales con zonas residenciales y áreas de comerciales
260-001-537-29	SU	SRC	0.37	Terreno con condiciones generalmente rurales con zonas residenciales y áreas de comerciales
260-001-537-30	SU	SRC	0.28	Terreno con condiciones generalmente rurales con zonas residenciales y áreas de comerciales
260-001-537-41	SU	SRC	0.27	Terreno con condiciones generalmente rurales con zonas residenciales y áreas de comerciales
260-001-537-42	SU	SRC	0.31	Terreno con condiciones generalmente rurales con zonas residenciales y áreas de comerciales
260-001-537-43	SU	SRC	0.25	Terreno con condiciones generalmente rurales con zonas residenciales y áreas de comerciales



**Propuesta Modificación Menor al PUTPR-2015
Municipio de Mayagüez**

260-001-537-44	SU	SRC	0.28	Terreno con condiciones generalmente rurales con zonas residenciales y áreas de comerciales
260-001-537-45	SU	SRC	1.00	Terreno con condiciones generalmente rurales con zonas residenciales y áreas de comerciales
260-001-537-46	SU	SRC	0.21	Terreno con condiciones generalmente rurales con zonas residenciales y áreas de comerciales
260-001-537-47	SU	SRC	0.80	Terreno con condiciones generalmente rurales con zonas residenciales y áreas de comerciales
260-001-537-56	SU	SRC	0.29	Terreno con condiciones generalmente rurales con zonas residenciales y áreas de comerciales
260-001-537-57	SU	SRC	0.10	Terreno con condiciones generalmente rurales con zonas residenciales y áreas de comerciales
260-001-537-58	SU	SRC	0.25	Terreno con condiciones generalmente rurales con zonas residenciales y áreas de comerciales
260-001-537-59	SU	SRC	0.69	Terreno con condiciones generalmente rurales con zonas residenciales y áreas de comerciales
260-002-002-17	SU	SRC	0.55	Terreno con condiciones generalmente rurales con zonas residenciales y áreas de comerciales
260-002-002-18	SU	SRC	0.20	Terreno con condiciones generalmente rurales con zonas residenciales y áreas de comerciales
260-002-002-19	SU	SRC	0.33	Terreno con condiciones generalmente rurales con zonas residenciales y áreas de comerciales
260-002-002-20	SU	SRC	0.14	Terreno con condiciones generalmente rurales con zonas residenciales y áreas de comerciales
260-002-002-21	SU	SRC	0.13	Terreno con condiciones generalmente rurales con zonas residenciales y áreas de comerciales
260-002-002-22	SU	SRC	0.30	Terreno con condiciones generalmente rurales con zonas residenciales y áreas de comerciales
260-002-002-23	SU	SRC	0.26	Terreno con condiciones generalmente rurales con zonas residenciales y áreas de comerciales
260-002-002-24	SU	SRC	1.96	Terreno con condiciones generalmente rurales con zonas residenciales y áreas de comerciales
260-002-002-26	SU	SRC	0.18	Terreno con condiciones generalmente rurales con zonas residenciales y áreas de comerciales
260-002-002-27	SU	SRC	0.17	Terreno con condiciones generalmente rurales con zonas residenciales y áreas de comerciales
260-002-002-28	SU	SRC	0.20	Terreno con condiciones generalmente rurales con zonas residenciales y áreas de comerciales
260-002-002-29	SU	SRC	0.68	Terreno con condiciones generalmente rurales con zonas residenciales y áreas de comerciales
260-002-002-30	SU	SRC	1.60	Terreno con condiciones generalmente rurales con zonas residenciales y áreas de comerciales
260-002-002-31	SU	SRC	1.05	Terreno con condiciones generalmente rurales con zonas residenciales y áreas de comerciales
260-002-002-32	SU	SRC	0.80	Terreno con condiciones generalmente rurales con zonas residenciales y áreas de comerciales
260-002-002-56	SU	SRC	2.21	Terreno con condiciones generalmente rurales con zonas residenciales y áreas de comerciales
260-002-002-61	SU	SRC	0.47	Terreno con condiciones generalmente rurales con zonas residenciales y áreas de comerciales
260-002-002-62	SU	SRC	0.63	Terreno con condiciones generalmente rurales con zonas residenciales y áreas de comerciales



**Propuesta Modificación Menor al PUTPR-2015
Municipio de Mayagüez**

260-002-002-63	SU	SRC	0.69	Terreno con condiciones generalmente rurales con zonas residenciales y áreas de comerciales
260-002-002-64	SU	SRC	0.23	Terreno con condiciones generalmente rurales con zonas residenciales y áreas de comerciales
260-002-002-77	SU	SRC	0.32	Terreno con condiciones generalmente rurales con zonas residenciales y áreas de comerciales
260-002-002-91	SU	SRC	0.11	Terreno con condiciones generalmente rurales con zonas residenciales y áreas de comerciales
260-002-002-94	SU	SRC	0.15	Terreno con condiciones generalmente rurales con zonas residenciales y áreas de comerciales
260-002-002-95	SU	SRC	0.17	Terreno con condiciones generalmente rurales con zonas residenciales y áreas de comerciales
260-002-002-96	SU	SRC	0.45	Terreno con condiciones generalmente rurales con zonas residenciales y áreas de comerciales
260-002-002-97	SU	SRC	1.41	Terreno con condiciones generalmente rurales con zonas residenciales y áreas de comerciales
260-002-002-98	SU	SRC	2.37	Terreno con condiciones generalmente rurales con zonas residenciales y áreas de comerciales
260-002-002-99	SU	SRC	0.90	Terreno con condiciones generalmente rurales con zonas residenciales y áreas de comerciales
260-002-005-01	SU	SRC	0.33	Terreno con condiciones generalmente rurales con zonas residenciales y áreas de comerciales
260-002-005-03	SU	SRC	0.22	Terreno con condiciones generalmente rurales con zonas residenciales y áreas de comerciales
260-002-010-01	SU	SRC	0.03	Terreno con condiciones generalmente rurales con zonas residenciales y áreas de comerciales
260-002-010-02	SU	SRC	0.28	Terreno con condiciones generalmente rurales con zonas residenciales y áreas de comerciales
260-002-247-02	SU	SRC	0.21	Terreno con condiciones generalmente rurales con zonas residenciales y áreas de comerciales
260-002-247-03	SU	SRC	0.32	Terreno con condiciones generalmente rurales con zonas residenciales y áreas de comerciales
260-002-247-04	SU	SRC	0.89	Terreno con condiciones generalmente rurales con zonas residenciales y áreas de comerciales
260-002-247-06	SU	SRC	0.74	Terreno con condiciones generalmente rurales con zonas residenciales y áreas de comerciales
260-002-247-07	SU	SRC	0.14	Terreno con condiciones generalmente rurales con zonas residenciales y áreas de comerciales
260-002-247-08	SU	SRC	0.34	Terreno con condiciones generalmente rurales con zonas residenciales y áreas de comerciales
260-002-247-09	SU	SRC	0.62	Terreno con condiciones generalmente rurales con zonas residenciales y áreas de comerciales
260-002-247-10	SU	SRC	0.39	Terreno con condiciones generalmente rurales con zonas residenciales y áreas de comerciales
260-002-247-11	SU	SRC	0.33	Terreno con condiciones generalmente rurales con zonas residenciales y áreas de comerciales
260-002-247-15	SU	SRC	0.67	Terreno con condiciones generalmente rurales con zonas residenciales y áreas de comerciales
260-002-537-04	SU	SRC	0.35	Terreno con condiciones generalmente rurales con zonas residenciales y áreas de comerciales
260-002-537-39	SU	SRC	0.21	Terreno con condiciones generalmente rurales con zonas residenciales y áreas de comerciales



**Propuesta Modificación Menor al PUTPR-2015
Municipio de Mayagüez**

260-002-537-40	SU	SRC	0.22	Terreno con condiciones generalmente rurales con zonas residenciales y áreas de comerciales
260-003-002-05	SU	SRC	0.49	Terreno con condiciones generalmente rurales con zonas residenciales y áreas de comerciales
260-003-002-06	SU	SRC	0.70	Terreno con condiciones generalmente rurales con zonas residenciales y áreas de comerciales
260-003-002-07	SU	SRC	0.29	Terreno con condiciones generalmente rurales con zonas residenciales y áreas de comerciales
260-003-002-08	SU	SRC	1.80	Terreno con condiciones generalmente rurales con zonas residenciales y áreas de comerciales
260-003-002-09	SU	SRC	0.46	Terreno con condiciones generalmente rurales con zonas residenciales y áreas de comerciales
260-003-002-11	SU	SRC	1.95	Terreno con condiciones generalmente rurales con zonas residenciales y áreas de comerciales
260-003-002-12	SU	SRC	1.53	Terreno con condiciones generalmente rurales con zonas residenciales y áreas de comerciales
260-003-002-13	SU	SRC	1.56	Terreno con condiciones generalmente rurales con zonas residenciales y áreas de comerciales
260-003-002-14	SU	SRC	0.70	Terreno con condiciones generalmente rurales con zonas residenciales y áreas de comerciales
260-003-002-15	SU	SRC	0.54	Terreno con condiciones generalmente rurales con zonas residenciales y áreas de comerciales
260-003-002-16	SU	SRC	0.71	Terreno con condiciones generalmente rurales con zonas residenciales y áreas de comerciales
260-003-002-17	SU	SRC	0.40	Terreno con condiciones generalmente rurales con zonas residenciales y áreas de comerciales
260-003-002-36	SU	SRC	0.68	Terreno con condiciones generalmente rurales con zonas residenciales y áreas de comerciales
260-003-002-37	SU	SRC	1.00	Terreno con condiciones generalmente rurales con zonas residenciales y áreas de comerciales
260-003-002-38	SU	SRC	0.75	Terreno con condiciones generalmente rurales con zonas residenciales y áreas de comerciales
260-003-002-61	SU	SRC	0.47	Terreno con condiciones generalmente rurales con zonas residenciales y áreas de comerciales
260-003-002-62	SU	SRC	0.33	Terreno con condiciones generalmente rurales con zonas residenciales y áreas de comerciales
260-003-002-63	SU	SRC	0.43	Terreno con condiciones generalmente rurales con zonas residenciales y áreas de comerciales
260-003-002-65	SU	SRC	0.51	Terreno con condiciones generalmente rurales con zonas residenciales y áreas de comerciales
260-003-002-66	SU	SRC	0.55	Terreno con condiciones generalmente rurales con zonas residenciales y áreas de comerciales
260-003-002-67	SU	SRC	0.69	Terreno con condiciones generalmente rurales con zonas residenciales y áreas de comerciales
260-003-002-69	SU	SRC	0.44	Terreno con condiciones generalmente rurales con zonas residenciales y áreas de comerciales
260-003-002-70	SU	SRC	0.62	Terreno con condiciones generalmente rurales con zonas residenciales y áreas de comerciales
260-003-002-71	SU	SRC	0.57	Terreno con condiciones generalmente rurales con zonas residenciales y áreas de comerciales
260-003-002-79	SU	SRC	0.74	Terreno con condiciones generalmente rurales con zonas residenciales y áreas de comerciales



**Propuesta Modificación Menor al PUTPR-2015
Municipio de Mayagüez**

260-003-002-80	SU	SRC	0.65	Terreno con condiciones generalmente rurales con zonas residenciales y áreas de comerciales
260-003-002-81	SU	SRC	0.66	Terreno con condiciones generalmente rurales con zonas residenciales y áreas de comerciales
260-003-002-82	SU	SRC	0.67	Terreno con condiciones generalmente rurales con zonas residenciales y áreas de comerciales
260-003-002-83	SU	SRC	1.32	Terreno con condiciones generalmente rurales con zonas residenciales y áreas de comerciales
260-003-002-85	SU	SRC	0.79	Terreno con condiciones generalmente rurales con zonas residenciales y áreas de comerciales
260-003-002-86	SU	SRC	1.97	Terreno con condiciones generalmente rurales con zonas residenciales y áreas de comerciales
260-003-002-87	SU	SRC	0.79	Terreno con condiciones generalmente rurales con zonas residenciales y áreas de comerciales
260-003-002-92	SU	SRC	0.24	Terreno con condiciones generalmente rurales con zonas residenciales y áreas de comerciales
260-003-004-01	SU	SRC	0.28	Terreno con condiciones generalmente rurales con zonas residenciales y áreas de comerciales
260-003-004-02	SU	SRC	0.36	Terreno con condiciones generalmente rurales con zonas residenciales y áreas de comerciales
260-003-004-03	SU	SRC	0.29	Terreno con condiciones generalmente rurales con zonas residenciales y áreas de comerciales
260-003-004-04	SU	SRC	0.42	Terreno con condiciones generalmente rurales con zonas residenciales y áreas de comerciales
260-003-004-05	SU	SRC	0.53	Terreno con condiciones generalmente rurales con zonas residenciales y áreas de comerciales
260-003-004-06	SU	SRC	0.33	Terreno con condiciones generalmente rurales con zonas residenciales y áreas de comerciales
260-003-004-07	SU	SRC	0.81	Terreno con condiciones generalmente rurales con zonas residenciales y áreas de comerciales
260-003-004-08	SU	SRC	0.46	Terreno con condiciones generalmente rurales con zonas residenciales y áreas de comerciales
260-003-004-09	SU	SRC	0.29	Terreno con condiciones generalmente rurales con zonas residenciales y áreas de comerciales
260-003-247-12	SU	SRC	0.26	Terreno con condiciones generalmente rurales con zonas residenciales y áreas de comerciales
260-003-247-13	SU	SRC	0.27	Terreno con condiciones generalmente rurales con zonas residenciales y áreas de comerciales
260-003-247-14	SU	SRC	0.75	Terreno con condiciones generalmente rurales con zonas residenciales y áreas de comerciales
260-004-001-01	SU	SRC	0.71	Terreno con condiciones generalmente rurales con zonas residenciales y áreas de comerciales
260-004-001-02	SU	SRC	1.36	Terreno con condiciones generalmente rurales con zonas residenciales y áreas de comerciales
260-004-001-03	SU	SRC	1.36	Terreno con condiciones generalmente rurales con zonas residenciales y áreas de comerciales
260-004-001-04	SU	SRC	0.57	Terreno con condiciones generalmente rurales con zonas residenciales y áreas de comerciales
260-004-001-06	SU	SRC	0.46	Terreno con condiciones generalmente rurales con zonas residenciales y áreas de comerciales
260-004-001-07	SU	SRC	4.10	Terreno con condiciones generalmente rurales con zonas residenciales y áreas de comerciales



**Propuesta Modificación Menor al PUTPR-2015
Municipio de Mayagüez**

260-004-001-09	SU	SRC	0.35	Terreno con condiciones generalmente rurales con zonas residenciales y áreas de comerciales
260-004-001-10	SU	SRC	0.42	Terreno con condiciones generalmente rurales con zonas residenciales y áreas de comerciales
260-004-001-11	SU	SRC	0.33	Terreno con condiciones generalmente rurales con zonas residenciales y áreas de comerciales
260-004-001-24	SU	SRC	1.01	Terreno con condiciones generalmente rurales con zonas residenciales y áreas de comerciales
260-004-002-01	SU	SRC	1.28	Terreno con condiciones generalmente rurales con zonas residenciales y áreas de comerciales
260-004-002-03	SU	SRC	0.58	Terreno con condiciones generalmente rurales con zonas residenciales y áreas de comerciales
260-004-002-04	SU	SRC	0.82	Terreno con condiciones generalmente rurales con zonas residenciales y áreas de comerciales
260-004-002-05	SU	SRC	0.69	Terreno con condiciones generalmente rurales con zonas residenciales y áreas de comerciales
260-004-003-01	SU	SRC	0.36	Terreno con condiciones generalmente rurales con zonas residenciales y áreas de comerciales
260-004-003-02	SU	SRC	0.84	Terreno con condiciones generalmente rurales con zonas residenciales y áreas de comerciales
260-004-003-03	SU	SRC	1.09	Terreno con condiciones generalmente rurales con zonas residenciales y áreas de comerciales
260-004-003-04	SU	SRC	0.88	Terreno con condiciones generalmente rurales con zonas residenciales y áreas de comerciales
260-004-009-01	SU	SRC	0.43	Terreno con condiciones generalmente rurales con zonas residenciales y áreas de comerciales
260-004-865-01	SU	SRC	1.04	Terreno con condiciones generalmente rurales con zonas residenciales y áreas de comerciales
260-004-865-02	SU	SRC	0.33	Terreno con condiciones generalmente rurales con zonas residenciales y áreas de comerciales
260-004-865-03	SU	SRC	0.32	Terreno con condiciones generalmente rurales con zonas residenciales y áreas de comerciales
260-004-865-04	SU	SRC	0.27	Terreno con condiciones generalmente rurales con zonas residenciales y áreas de comerciales
260-004-865-05	SU	SRC	0.29	Terreno con condiciones generalmente rurales con zonas residenciales y áreas de comerciales
260-004-865-06	SU	SRC	0.35	Terreno con condiciones generalmente rurales con zonas residenciales y áreas de comerciales
260-004-933-73	SU	SRC	0.23	Terreno con condiciones generalmente rurales con zonas residenciales y áreas de comerciales
260-005-001-26	SU	SRC	0.96	Terreno con condiciones generalmente rurales con zonas residenciales y áreas de comerciales
260-005-933-74	SU	SRC	0.69	Terreno con condiciones generalmente rurales con zonas residenciales y áreas de comerciales
260-011-014-01	SU	SRC	0.08	Terreno con condiciones generalmente rurales con zonas residenciales y áreas de comerciales
260-011-014-02	SU	SRC	0.16	Terreno con condiciones generalmente rurales con zonas residenciales y áreas de comerciales
260-011-014-03	SU	SRC	0.04	Terreno con condiciones generalmente rurales con zonas residenciales y áreas de comerciales
260-011-014-04	SU	SRC	1.50	Terreno con condiciones generalmente rurales con zonas residenciales y áreas de comerciales



**Propuesta Modificación Menor al PUTPR-2015
Municipio de Mayagüez**

260-011-014-05	SU	SRC	0.29	Terreno con condiciones generalmente rurales con zonas residenciales y áreas de comerciales
260-011-014-06	SU	SRC	0.43	Terreno con condiciones generalmente rurales con zonas residenciales y áreas de comerciales
260-011-014-08	SU	SRC	0.07	Terreno con condiciones generalmente rurales con zonas residenciales y áreas de comerciales
260-011-014-09	SU	SRC	0.07	Terreno con condiciones generalmente rurales con zonas residenciales y áreas de comerciales
260-011-014-10	SU	SRC	0.05	Terreno con condiciones generalmente rurales con zonas residenciales y áreas de comerciales
260-011-014-36	SU	SRC	0.03	Terreno con condiciones generalmente rurales con zonas residenciales y áreas de comerciales
260-011-014-37	SU	SRC	0.23	Terreno con condiciones generalmente rurales con zonas residenciales y áreas de comerciales
260-011-014-38	SU	SRC	0.87	Terreno con condiciones generalmente rurales con zonas residenciales y áreas de comerciales
260-011-015-02	SU	SRC	0.13	Terreno con condiciones generalmente rurales con zonas residenciales y áreas de comerciales
260-011-015-03	SU	SRC	0.41	Terreno con condiciones generalmente rurales con zonas residenciales y áreas de comerciales
260-011-015-06	SU	SRC	1.37	Terreno con condiciones generalmente rurales con zonas residenciales y áreas de comerciales
260-011-015-08	SU	SRC	1.99	Terreno con condiciones generalmente rurales con zonas residenciales y áreas de comerciales
260-011-015-11	SU	SRC	0.40	Terreno con condiciones generalmente rurales con zonas residenciales y áreas de comerciales
260-011-015-14	SU	SRC	0.34	Terreno con condiciones generalmente rurales con zonas residenciales y áreas de comerciales
260-011-015-15	SU	SRC	0.14	Terreno con condiciones generalmente rurales con zonas residenciales y áreas de comerciales
260-011-015-17	SU	SRC	0.98	Terreno con condiciones generalmente rurales con zonas residenciales y áreas de comerciales
260-011-015-20	SU	SRC	0.21	Terreno con condiciones generalmente rurales con zonas residenciales y áreas de comerciales
260-011-015-60	SU	SRC	0.07	Terreno con condiciones generalmente rurales con zonas residenciales y áreas de comerciales
260-011-015-61	SU	SRC	0.08	Terreno con condiciones generalmente rurales con zonas residenciales y áreas de comerciales
260-011-015-62	SU	SRC	0.46	Terreno con condiciones generalmente rurales con zonas residenciales y áreas de comerciales
260-011-015-70	SU	SRC	0.21	Terreno con condiciones generalmente rurales con zonas residenciales y áreas de comerciales
260-011-015-71	SU	SRC	0.19	Terreno con condiciones generalmente rurales con zonas residenciales y áreas de comerciales
260-011-015-72	SU	SRC	0.20	Terreno con condiciones generalmente rurales con zonas residenciales y áreas de comerciales
260-011-015-73	SU	SRC	0.15	Terreno con condiciones generalmente rurales con zonas residenciales y áreas de comerciales
260-011-015-74	SU	SRC	0.12	Terreno con condiciones generalmente rurales con zonas residenciales y áreas de comerciales
260-011-015-75	SU	SRC	0.04	Terreno con condiciones generalmente rurales con zonas residenciales y áreas de comerciales



**Propuesta Modificación Menor al PUTPR-2015
Municipio de Mayagüez**

260-011-015-76	SU	SRC	0.06	Terreno con condiciones generalmente rurales con zonas residenciales y áreas de comerciales
260-011-015-77	SU	SRC	0.06	Terreno con condiciones generalmente rurales con zonas residenciales y áreas de comerciales
260-011-015-78	SU	SRC	0.05	Terreno con condiciones generalmente rurales con zonas residenciales y áreas de comerciales
260-011-015-79	SU	SRC	0.06	Terreno con condiciones generalmente rurales con zonas residenciales y áreas de comerciales
260-011-015-80	SU	SRC	0.10	Terreno con condiciones generalmente rurales con zonas residenciales y áreas de comerciales
260-011-015-97	SU	SRC	0.16	Terreno con condiciones generalmente rurales con zonas residenciales y áreas de comerciales
260-011-015-98	SU	SRC	0.10	Terreno con condiciones generalmente rurales con zonas residenciales y áreas de comerciales
260-011-015-99	SU	SRC	0.08	Terreno con condiciones generalmente rurales con zonas residenciales y áreas de comerciales
260-011-106-01	SU	SRC	0.81	Terreno con condiciones generalmente rurales con zonas residenciales y áreas de comerciales
260-011-106-02	SU	SRC	0.79	Terreno con condiciones generalmente rurales con zonas residenciales y áreas de comerciales
260-011-106-15	SU	SRC	0.28	Terreno con condiciones generalmente rurales con zonas residenciales y áreas de comerciales
260-011-106-16	SU	SRC	0.04	Terreno con condiciones generalmente rurales con zonas residenciales y áreas de comerciales
260-011-107-03	SU	SRC	0.25	Terreno con condiciones generalmente rurales con zonas residenciales y áreas de comerciales
260-011-107-04	SU	SRC	0.21	Terreno con condiciones generalmente rurales con zonas residenciales y áreas de comerciales
260-011-107-05	SU	SRC	0.18	Terreno con condiciones generalmente rurales con zonas residenciales y áreas de comerciales
260-011-107-07	SU	SRC	1.29	Terreno con condiciones generalmente rurales con zonas residenciales y áreas de comerciales
260-011-107-08	SU	SRC	0.15	Terreno con condiciones generalmente rurales con zonas residenciales y áreas de comerciales
260-011-107-09	SU	SRC	0.19	Terreno con condiciones generalmente rurales con zonas residenciales y áreas de comerciales
260-011-107-10	SU	SRC	0.23	Terreno con condiciones generalmente rurales con zonas residenciales y áreas de comerciales
260-011-107-11	SU	SRC	0.18	Terreno con condiciones generalmente rurales con zonas residenciales y áreas de comerciales
260-011-537-01	SU	SRC	0.65	Terreno con condiciones generalmente rurales con zonas residenciales y áreas de comerciales
260-011-537-02	SU	SRC	0.42	Terreno con condiciones generalmente rurales con zonas residenciales y áreas de comerciales
260-011-537-06	SU	SRC	0.45	Terreno con condiciones generalmente rurales con zonas residenciales y áreas de comerciales
260-011-537-07	SU	SRC	0.47	Terreno con condiciones generalmente rurales con zonas residenciales y áreas de comerciales
260-011-537-08	SU	SRC	1.32	Terreno con condiciones generalmente rurales con zonas residenciales y áreas de comerciales
260-011-537-23	SU	SRC	0.19	Terreno con condiciones generalmente rurales con zonas residenciales y áreas de comerciales



**Propuesta Modificación Menor al PUTPR-2015
Municipio de Mayagüez**

260-011-537-24	SU	SRC	0.30	Terreno con condiciones generalmente rurales con zonas residenciales y áreas de comerciales
260-011-537-25	SU	SRC	0.42	Terreno con condiciones generalmente rurales con zonas residenciales y áreas de comerciales
260-011-537-26	SU	SRC	0.61	Terreno con condiciones generalmente rurales con zonas residenciales y áreas de comerciales
260-011-537-27	SU	SRC	0.20	Terreno con condiciones generalmente rurales con zonas residenciales y áreas de comerciales
260-011-537-31	SU	SRC	0.33	Terreno con condiciones generalmente rurales con zonas residenciales y áreas de comerciales
260-011-537-32	SU	SRC	0.48	Terreno con condiciones generalmente rurales con zonas residenciales y áreas de comerciales
260-011-537-33	SU	SRC	0.10	Terreno con condiciones generalmente rurales con zonas residenciales y áreas de comerciales
260-011-537-34	SU	SRC	0.27	Terreno con condiciones generalmente rurales con zonas residenciales y áreas de comerciales
260-011-537-35	SU	SRC	0.25	Terreno con condiciones generalmente rurales con zonas residenciales y áreas de comerciales
260-011-537-36	SU	SRC	0.32	Terreno con condiciones generalmente rurales con zonas residenciales y áreas de comerciales
260-011-537-37	SU	SRC	0.19	Terreno con condiciones generalmente rurales con zonas residenciales y áreas de comerciales
260-011-537-38	SU	SRC	0.33	Terreno con condiciones generalmente rurales con zonas residenciales y áreas de comerciales
260-011-537-48	SU	SRC	0.07	Terreno con condiciones generalmente rurales con zonas residenciales y áreas de comerciales
260-011-537-49	SU	SRC	0.15	Terreno con condiciones generalmente rurales con zonas residenciales y áreas de comerciales
260-011-537-50	SU	SRC	0.18	Terreno con condiciones generalmente rurales con zonas residenciales y áreas de comerciales
260-011-537-51	SU	SRC	1.86	Terreno con condiciones generalmente rurales con zonas residenciales y áreas de comerciales
260-011-537-52	SU	SRC	0.47	Terreno con condiciones generalmente rurales con zonas residenciales y áreas de comerciales
260-011-537-53	SU	SRC	0.55	Terreno con condiciones generalmente rurales con zonas residenciales y áreas de comerciales
260-011-537-60	SU	SRC	0.63	Terreno con condiciones generalmente rurales con zonas residenciales y áreas de comerciales
260-011-537-61	SU	SRC	2.75	Terreno con condiciones generalmente rurales con zonas residenciales y áreas de comerciales
260-011-805-05	SU	SRC	0.17	Terreno con condiciones generalmente rurales con zonas residenciales y áreas de comerciales
260-011-805-06	SU	SRC	0.22	Terreno con condiciones generalmente rurales con zonas residenciales y áreas de comerciales
260-011-805-07	SU	SRC	0.81	Terreno con condiciones generalmente rurales con zonas residenciales y áreas de comerciales
260-011-805-08	SU	SRC	0.41	Terreno con condiciones generalmente rurales con zonas residenciales y áreas de comerciales
260-011-805-09	SU	SRC	0.83	Terreno con condiciones generalmente rurales con zonas residenciales y áreas de comerciales
260-011-806-02	SU	SRC	0.06	Terreno con condiciones generalmente rurales con zonas residenciales y áreas de comerciales



**Propuesta Modificación Menor al PUTPR-2015
Municipio de Mayagüez**

260-011-806-03	SU	SRC	0.20	Terreno con condiciones generalmente rurales con zonas residenciales y áreas de comerciales
260-011-806-04	SU	SRC	0.22	Terreno con condiciones generalmente rurales con zonas residenciales y áreas de comerciales
260-011-806-05	SU	SRC	0.26	Terreno con condiciones generalmente rurales con zonas residenciales y áreas de comerciales
260-011-806-06	SU	SRC	0.14	Terreno con condiciones generalmente rurales con zonas residenciales y áreas de comerciales
260-011-806-07	SU	SRC	0.14	Terreno con condiciones generalmente rurales con zonas residenciales y áreas de comerciales
260-011-806-08	SU	SRC	0.17	Terreno con condiciones generalmente rurales con zonas residenciales y áreas de comerciales
260-011-806-11	SU	SRC	0.10	Terreno con condiciones generalmente rurales con zonas residenciales y áreas de comerciales
260-011-806-12	SU	SRC	0.18	Terreno con condiciones generalmente rurales con zonas residenciales y áreas de comerciales
260-011-806-14	SU	SRC	0.06	Terreno con condiciones generalmente rurales con zonas residenciales y áreas de comerciales
260-011-806-27	SU	SRC	0.16	Terreno con condiciones generalmente rurales con zonas residenciales y áreas de comerciales
260-011-806-28	SU	SRC	0.16	Terreno con condiciones generalmente rurales con zonas residenciales y áreas de comerciales
260-011-806-29	SU	SRC	0.35	Terreno con condiciones generalmente rurales con zonas residenciales y áreas de comerciales
260-011-806-30	SU	SRC	0.19	Terreno con condiciones generalmente rurales con zonas residenciales y áreas de comerciales
260-011-806-31	SU	SRC	0.16	Terreno con condiciones generalmente rurales con zonas residenciales y áreas de comerciales
260-011-806-32	SU	SRC	0.18	Terreno con condiciones generalmente rurales con zonas residenciales y áreas de comerciales
260-011-806-33	SU	SRC	0.20	Terreno con condiciones generalmente rurales con zonas residenciales y áreas de comerciales
260-011-806-34	SU	SRC	0.15	Terreno con condiciones generalmente rurales con zonas residenciales y áreas de comerciales
260-011-806-35	SU	SRC	0.25	Terreno con condiciones generalmente rurales con zonas residenciales y áreas de comerciales
260-011-806-37	SU	SRC	0.24	Terreno con condiciones generalmente rurales con zonas residenciales y áreas de comerciales
260-011-806-39	SU	SRC	0.38	Terreno con condiciones generalmente rurales con zonas residenciales y áreas de comerciales
260-011-806-40	SU	SRC	0.23	Terreno con condiciones generalmente rurales con zonas residenciales y áreas de comerciales
260-011-806-41	SU	SRC	0.27	Terreno con condiciones generalmente rurales con zonas residenciales y áreas de comerciales
260-011-806-42	SU	SRC	0.23	Terreno con condiciones generalmente rurales con zonas residenciales y áreas de comerciales
260-011-806-43	SU	SRC	0.32	Terreno con condiciones generalmente rurales con zonas residenciales y áreas de comerciales
260-011-806-44	SU	SRC	0.71	Terreno con condiciones generalmente rurales con zonas residenciales y áreas de comerciales
260-011-806-45	SU	SRC	0.52	Terreno con condiciones generalmente rurales con zonas residenciales y áreas de comerciales



**Propuesta Modificación Menor al PUTPR-2015
Municipio de Mayagüez**

260-011-806-46	SU	SRC	0.80	Terreno con condiciones generalmente rurales con zonas residenciales y áreas de comerciales
260-011-806-47	SU	SRC	0.92	Terreno con condiciones generalmente rurales con zonas residenciales y áreas de comerciales
260-011-806-48	SU	SRC	1.44	Terreno con condiciones generalmente rurales con zonas residenciales y áreas de comerciales
260-011-806-50	SU	SRC	1.24	Terreno con condiciones generalmente rurales con zonas residenciales y áreas de comerciales
260-011-806-60	SU	SRC	0.11	Terreno con condiciones generalmente rurales con zonas residenciales y áreas de comerciales
260-011-806-61	SU	SRC	0.12	Terreno con condiciones generalmente rurales con zonas residenciales y áreas de comerciales
260-011-806-62	SU	SRC	0.16	Terreno con condiciones generalmente rurales con zonas residenciales y áreas de comerciales
260-011-806-74	SU	SRC	0.09	Terreno con condiciones generalmente rurales con zonas residenciales y áreas de comerciales
260-011-806-75	SU	SRC	0.10	Terreno con condiciones generalmente rurales con zonas residenciales y áreas de comerciales
260-011-806-76	SU	SRC	0.35	Terreno con condiciones generalmente rurales con zonas residenciales y áreas de comerciales
260-011-806-77	SU	SRC	0.39	Terreno con condiciones generalmente rurales con zonas residenciales y áreas de comerciales
260-011-806-78	SU	SRC	0.29	Terreno con condiciones generalmente rurales con zonas residenciales y áreas de comerciales
260-011-806-80	SU	SRC	0.12	Terreno con condiciones generalmente rurales con zonas residenciales y áreas de comerciales
260-011-806-81	SU	SRC	0.12	Terreno con condiciones generalmente rurales con zonas residenciales y áreas de comerciales
260-012-001-17	SU	SRC	0.15	Terreno con condiciones generalmente rurales con zonas residenciales y áreas de comerciales
260-012-001-19	SU	SRC	0.31	Terreno con condiciones generalmente rurales con zonas residenciales y áreas de comerciales
260-012-001-65	SU	SRC	0.10	Terreno con condiciones generalmente rurales con zonas residenciales y áreas de comerciales
260-012-001-66	SU	SRC	0.12	Terreno con condiciones generalmente rurales con zonas residenciales y áreas de comerciales
260-012-002-57	SU	SRC	0.72	Terreno con condiciones generalmente rurales con zonas residenciales y áreas de comerciales
260-012-002-58	SU	SRC	0.45	Terreno con condiciones generalmente rurales con zonas residenciales y áreas de comerciales
260-012-002-59	SU	SRC	0.56	Terreno con condiciones generalmente rurales con zonas residenciales y áreas de comerciales
260-012-002-60	SU	SRC	0.53	Terreno con condiciones generalmente rurales con zonas residenciales y áreas de comerciales
260-012-002-89	SU	SRC	0.11	Terreno con condiciones generalmente rurales con zonas residenciales y áreas de comerciales
260-012-002-92	SU	SRC	0.17	Terreno con condiciones generalmente rurales con zonas residenciales y áreas de comerciales
260-012-002-93	SU	SRC	0.27	Terreno con condiciones generalmente rurales con zonas residenciales y áreas de comerciales
260-012-002-94	SU	SRC	1.18	Terreno con condiciones generalmente rurales con zonas residenciales y áreas de comerciales



**Propuesta Modificación Menor al PUTPR-2015
Municipio de Mayagüez**

260-012-002-95	SU	SRC	0.24	Terreno con condiciones generalmente rurales con zonas residenciales y áreas de comerciales
260-012-002-96	SU	SRC	0.18	Terreno con condiciones generalmente rurales con zonas residenciales y áreas de comerciales
260-012-002-97	SU	SRC	0.15	Terreno con condiciones generalmente rurales con zonas residenciales y áreas de comerciales
260-012-015-21	SU	SRC	3.49	Terreno con condiciones generalmente rurales con zonas residenciales y áreas de comerciales
260-012-537-03	SU	SRC	0.52	Terreno con condiciones generalmente rurales con zonas residenciales y áreas de comerciales
260-012-537-05	SU	SRC	0.31	Terreno con condiciones generalmente rurales con zonas residenciales y áreas de comerciales
260-013-002-52	SU	SRC	0.22	Terreno con condiciones generalmente rurales con zonas residenciales y áreas de comerciales
260-013-002-53	SU	SRC	0.36	Terreno con condiciones generalmente rurales con zonas residenciales y áreas de comerciales
260-013-002-54	SU	SRC	0.41	Terreno con condiciones generalmente rurales con zonas residenciales y áreas de comerciales
260-013-002-55	SU	SRC	0.50	Terreno con condiciones generalmente rurales con zonas residenciales y áreas de comerciales
260-013-002-56	SU	SRC	0.45	Terreno con condiciones generalmente rurales con zonas residenciales y áreas de comerciales
260-013-002-72	SU	SRC	0.53	Terreno con condiciones generalmente rurales con zonas residenciales y áreas de comerciales
260-013-002-73	SU	SRC	0.51	Terreno con condiciones generalmente rurales con zonas residenciales y áreas de comerciales
260-013-002-74	SU	SRC	0.50	Terreno con condiciones generalmente rurales con zonas residenciales y áreas de comerciales
260-013-002-75	SU	SRC	0.44	Terreno con condiciones generalmente rurales con zonas residenciales y áreas de comerciales
260-013-002-76	SU	SRC	1.16	Terreno con condiciones generalmente rurales con zonas residenciales y áreas de comerciales
260-013-002-78	SU	SRC	0.46	Terreno con condiciones generalmente rurales con zonas residenciales y áreas de comerciales
260-013-009-09	SU	SRC	0.44	Terreno con condiciones generalmente rurales con zonas residenciales y áreas de comerciales
260-014-009-02	SU	SRC	0.41	Terreno con condiciones generalmente rurales con zonas residenciales y áreas de comerciales
260-014-009-04	SU	SRC	0.43	Terreno con condiciones generalmente rurales con zonas residenciales y áreas de comerciales
260-014-009-05	SU	SRC	1.35	Terreno con condiciones generalmente rurales con zonas residenciales y áreas de comerciales
260-014-009-06	SU	SRC	0.31	Terreno con condiciones generalmente rurales con zonas residenciales y áreas de comerciales
260-014-009-07	SU	SRC	2.11	Terreno con condiciones generalmente rurales con zonas residenciales y áreas de comerciales
260-014-009-08	SU	SRC	0.25	Terreno con condiciones generalmente rurales con zonas residenciales y áreas de comerciales
260-014-009-09	SU	SRC	0.26	Terreno con condiciones generalmente rurales con zonas residenciales y áreas de comerciales
260-014-009-10	SU	SRC	0.77	Terreno con condiciones generalmente rurales con zonas residenciales y áreas de comerciales



**Propuesta Modificación Menor al PUTPR-2015
Municipio de Mayagüez**

260-014-009-11	SU	SRC	0.98	Terreno con condiciones generalmente rurales con zonas residenciales y áreas de comerciales
260-014-009-12	SU	SRC	1.44	Terreno con condiciones generalmente rurales con zonas residenciales y áreas de comerciales
260-014-009-13	SU	SRC	0.28	Terreno con condiciones generalmente rurales con zonas residenciales y áreas de comerciales
260-014-009-14	SU	SRC	0.60	Terreno con condiciones generalmente rurales con zonas residenciales y áreas de comerciales
260-014-009-15	SU	SRC	2.95	Terreno con condiciones generalmente rurales con zonas residenciales y áreas de comerciales
260-014-009-21	SU	SRC	0.61	Terreno con condiciones generalmente rurales con zonas residenciales y áreas de comerciales
260-014-009-22	SU	SRC	0.40	Terreno con condiciones generalmente rurales con zonas residenciales y áreas de comerciales
260-014-009-23	SU	SRC	0.37	Terreno con condiciones generalmente rurales con zonas residenciales y áreas de comerciales
260-014-009-24	SU	SRC	0.34	Terreno con condiciones generalmente rurales con zonas residenciales y áreas de comerciales
260-014-009-25	SU	SRC	1.08	Terreno con condiciones generalmente rurales con zonas residenciales y áreas de comerciales
260-014-009-31	SU	SRC	0.51	Terreno con condiciones generalmente rurales con zonas residenciales y áreas de comerciales
260-014-009-40	SU	SRC	0.29	Terreno con condiciones generalmente rurales con zonas residenciales y áreas de comerciales
260-014-009-41	SU	SRC	0.27	Terreno con condiciones generalmente rurales con zonas residenciales y áreas de comerciales
260-014-009-42	SU	SRC	0.34	Terreno con condiciones generalmente rurales con zonas residenciales y áreas de comerciales
260-014-009-43	SU	SRC	0.22	Terreno con condiciones generalmente rurales con zonas residenciales y áreas de comerciales
260-014-009-44	SU	SRC	0.32	Terreno con condiciones generalmente rurales con zonas residenciales y áreas de comerciales
260-014-009-45	SU	SRC	0.47	Terreno con condiciones generalmente rurales con zonas residenciales y áreas de comerciales
260-014-009-51	SU	SRC	0.32	Terreno con condiciones generalmente rurales con zonas residenciales y áreas de comerciales
260-014-009-52	SU	SRC	3.78	Terreno con condiciones generalmente rurales con zonas residenciales y áreas de comerciales
260-014-009-53	SU	SRC	0.43	Terreno con condiciones generalmente rurales con zonas residenciales y áreas de comerciales
260-014-009-54	SU	SRC	4.47	Terreno con condiciones generalmente rurales con zonas residenciales y áreas de comerciales
260-014-009-55	SU	SRC	0.75	Terreno con condiciones generalmente rurales con zonas residenciales y áreas de comerciales
260-014-009-56	SU	SRC	0.25	Terreno con condiciones generalmente rurales con zonas residenciales y áreas de comerciales
260-015-933-01	SU	SRC	0.22	Terreno con condiciones generalmente rurales con zonas residenciales y áreas de comerciales
260-015-933-02	SU	SRC	0.15	Terreno con condiciones generalmente rurales con zonas residenciales y áreas de comerciales
260-015-933-03	SU	SRC	0.15	Terreno con condiciones generalmente rurales con zonas residenciales y áreas de comerciales



**Propuesta Modificación Menor al PUTPR-2015
Municipio de Mayagüez**

260-015-933-04	SU	SRC	0.82	Terreno con condiciones generalmente rurales con zonas residenciales y áreas de comerciales
260-015-933-05	SU	SRC	0.32	Terreno con condiciones generalmente rurales con zonas residenciales y áreas de comerciales
260-015-933-06	SU	SRC	0.39	Terreno con condiciones generalmente rurales con zonas residenciales y áreas de comerciales
260-015-933-07	SU	SRC	0.34	Terreno con condiciones generalmente rurales con zonas residenciales y áreas de comerciales
260-015-933-08	SU	SRC	0.32	Terreno con condiciones generalmente rurales con zonas residenciales y áreas de comerciales
260-015-933-09	SU	SRC	0.52	Terreno con condiciones generalmente rurales con zonas residenciales y áreas de comerciales
260-015-933-10	SU	SRC	0.24	Terreno con condiciones generalmente rurales con zonas residenciales y áreas de comerciales
260-015-933-11	SU	SRC	0.73	Terreno con condiciones generalmente rurales con zonas residenciales y áreas de comerciales
260-015-933-12	SU	SRC	0.22	Terreno con condiciones generalmente rurales con zonas residenciales y áreas de comerciales
260-015-933-13	SU	SRC	0.20	Terreno con condiciones generalmente rurales con zonas residenciales y áreas de comerciales
260-015-933-14	SU	SRC	0.33	Terreno con condiciones generalmente rurales con zonas residenciales y áreas de comerciales
260-015-933-20	SU	SRC	0.35	Terreno con condiciones generalmente rurales con zonas residenciales y áreas de comerciales
260-015-933-21	SU	SRC	0.17	Terreno con condiciones generalmente rurales con zonas residenciales y áreas de comerciales
260-015-933-48	SU	SRC	0.18	Terreno con condiciones generalmente rurales con zonas residenciales y áreas de comerciales
260-015-933-49	SU	SRC	0.25	Terreno con condiciones generalmente rurales con zonas residenciales y áreas de comerciales
260-015-933-50	SU	SRC	0.25	Terreno con condiciones generalmente rurales con zonas residenciales y áreas de comerciales
260-015-933-51	SU	SRC	0.25	Terreno con condiciones generalmente rurales con zonas residenciales y áreas de comerciales
260-015-933-52	SU	SRC	0.31	Terreno con condiciones generalmente rurales con zonas residenciales y áreas de comerciales
260-015-933-54	SU	SRC	0.28	Terreno con condiciones generalmente rurales con zonas residenciales y áreas de comerciales
260-015-933-55	SU	SRC	0.30	Terreno con condiciones generalmente rurales con zonas residenciales y áreas de comerciales
260-015-933-56	SU	SRC	0.25	Terreno con condiciones generalmente rurales con zonas residenciales y áreas de comerciales
260-015-933-57	SU	SRC	0.24	Terreno con condiciones generalmente rurales con zonas residenciales y áreas de comerciales
260-015-933-58	SU	SRC	0.25	Terreno con condiciones generalmente rurales con zonas residenciales y áreas de comerciales
260-015-933-70	SU	SRC	0.33	Terreno con condiciones generalmente rurales con zonas residenciales y áreas de comerciales
260-015-933-75	SU	SRC	1.23	Terreno con condiciones generalmente rurales con zonas residenciales y áreas de comerciales
260-015-933-76	SU	SRC	0.14	Terreno con condiciones generalmente rurales con zonas residenciales y áreas de comerciales



**Propuesta Modificación Menor al PUTPR-2015
Municipio de Mayagüez**

260-015-933-77	SU	SRC	0.42	Terreno con condiciones generalmente rurales con zonas residenciales y áreas de comerciales
260-015-933-78	SU	SRC	0.37	Terreno con condiciones generalmente rurales con zonas residenciales y áreas de comerciales
260-015-933-79	SU	SRC	0.30	Terreno con condiciones generalmente rurales con zonas residenciales y áreas de comerciales
260-015-933-81	SU	SRC	0.39	Terreno con condiciones generalmente rurales con zonas residenciales y áreas de comerciales
260-015-933-82	SU	SRC	0.71	Terreno con condiciones generalmente rurales con zonas residenciales y áreas de comerciales
260-015-934-01	SU	SRC	0.70	Terreno con condiciones generalmente rurales con zonas residenciales y áreas de comerciales
260-015-934-02	SU	SRC	0.37	Terreno con condiciones generalmente rurales con zonas residenciales y áreas de comerciales
260-015-935-02	SU	SRC	0.20	Terreno con condiciones generalmente rurales con zonas residenciales y áreas de comerciales
260-015-935-03	SU	SRC	0.28	Terreno con condiciones generalmente rurales con zonas residenciales y áreas de comerciales
260-015-935-04	SU	SRC	0.29	Terreno con condiciones generalmente rurales con zonas residenciales y áreas de comerciales
260-015-935-05	SU	SRC	0.55	Terreno con condiciones generalmente rurales con zonas residenciales y áreas de comerciales
260-015-935-06	SU	SRC	0.30	Terreno con condiciones generalmente rurales con zonas residenciales y áreas de comerciales
260-015-935-07	SU	SRC	0.51	Terreno con condiciones generalmente rurales con zonas residenciales y áreas de comerciales
260-015-935-08	SU	SRC	0.46	Terreno con condiciones generalmente rurales con zonas residenciales y áreas de comerciales
260-015-935-09	SU	SRC	0.53	Terreno con condiciones generalmente rurales con zonas residenciales y áreas de comerciales
260-015-935-10	SU	SRC	0.52	Terreno con condiciones generalmente rurales con zonas residenciales y áreas de comerciales
260-015-935-11	SU	SRC	0.27	Terreno con condiciones generalmente rurales con zonas residenciales y áreas de comerciales
260-015-935-12	SU	SRC	0.27	Terreno con condiciones generalmente rurales con zonas residenciales y áreas de comerciales
260-015-935-14	SU	SRC	0.29	Terreno con condiciones generalmente rurales con zonas residenciales y áreas de comerciales
260-015-935-15	SU	SRC	0.24	Terreno con condiciones generalmente rurales con zonas residenciales y áreas de comerciales
260-015-935-16	SU	SRC	0.26	Terreno con condiciones generalmente rurales con zonas residenciales y áreas de comerciales
260-015-935-17	SU	SRC	0.29	Terreno con condiciones generalmente rurales con zonas residenciales y áreas de comerciales
260-015-935-18	SU	SRC	0.25	Terreno con condiciones generalmente rurales con zonas residenciales y áreas de comerciales
260-015-935-19	SU	SRC	0.34	Terreno con condiciones generalmente rurales con zonas residenciales y áreas de comerciales
260-016-933-22	SU	SRC	0.14	Terreno con condiciones generalmente rurales con zonas residenciales y áreas de comerciales
260-016-933-24	SU	SRC	0.17	Terreno con condiciones generalmente rurales con zonas residenciales y áreas de comerciales



**Propuesta Modificación Menor al PUTPR-2015
Municipio de Mayagüez**

260-016-933-25	SU	SRC	0.24	Terreno con condiciones generalmente rurales con zonas residenciales y áreas de comerciales
260-016-933-26	SU	SRC	0.25	Terreno con condiciones generalmente rurales con zonas residenciales y áreas de comerciales
260-016-933-27	SU	SRC	0.36	Terreno con condiciones generalmente rurales con zonas residenciales y áreas de comerciales
260-016-933-30	SU	SRC	0.44	Terreno con condiciones generalmente rurales con zonas residenciales y áreas de comerciales
260-016-933-35	SU	SRC	0.27	Terreno con condiciones generalmente rurales con zonas residenciales y áreas de comerciales
260-016-933-59	SU	SRC	0.08	Terreno con condiciones generalmente rurales con zonas residenciales y áreas de comerciales
260-016-933-60	SU	SRC	0.34	Terreno con condiciones generalmente rurales con zonas residenciales y áreas de comerciales
260-021-011-12	SU	SRC	1.22	Terreno con condiciones generalmente rurales con zonas residenciales y áreas de comerciales
260-021-011-16	SU	SRC	0.71	Terreno con condiciones generalmente rurales con zonas residenciales y áreas de comerciales
260-021-011-17	SU	SRC	0.59	Terreno con condiciones generalmente rurales con zonas residenciales y áreas de comerciales
260-021-011-18	SU	SRC	0.96	Terreno con condiciones generalmente rurales con zonas residenciales y áreas de comerciales
260-021-011-19	SU	SRC	0.20	Terreno con condiciones generalmente rurales con zonas residenciales y áreas de comerciales
260-021-011-20	SU	SRC	0.48	Terreno con condiciones generalmente rurales con zonas residenciales y áreas de comerciales
260-021-011-21	SU	SRC	0.55	Terreno con condiciones generalmente rurales con zonas residenciales y áreas de comerciales
260-021-011-22	SU	SRC	0.72	Terreno con condiciones generalmente rurales con zonas residenciales y áreas de comerciales
260-021-011-45	SU	SRC	0.19	Terreno con condiciones generalmente rurales con zonas residenciales y áreas de comerciales
260-021-011-77	SU	SRC	0.51	Terreno con condiciones generalmente rurales con zonas residenciales y áreas de comerciales
260-021-011-78	SU	SRC	0.43	Terreno con condiciones generalmente rurales con zonas residenciales y áreas de comerciales
260-021-011-80	SU	SRC	0.83	Terreno con condiciones generalmente rurales con zonas residenciales y áreas de comerciales
260-021-106-03	SU	SRC	0.20	Terreno con condiciones generalmente rurales con zonas residenciales y áreas de comerciales
260-021-106-04	SU	SRC	0.43	Terreno con condiciones generalmente rurales con zonas residenciales y áreas de comerciales
260-021-106-07	SU	SRC	0.39	Terreno con condiciones generalmente rurales con zonas residenciales y áreas de comerciales
260-021-106-08	SU	SRC	0.19	Terreno con condiciones generalmente rurales con zonas residenciales y áreas de comerciales
260-021-106-09	SU	SRC	0.25	Terreno con condiciones generalmente rurales con zonas residenciales y áreas de comerciales
260-021-106-10	SU	SRC	0.31	Terreno con condiciones generalmente rurales con zonas residenciales y áreas de comerciales
260-021-106-11	SU	SRC	0.61	Terreno con condiciones generalmente rurales con zonas residenciales y áreas de comerciales



**Propuesta Modificación Menor al PUTPR-2015
Municipio de Mayagüez**

260-021-106-17	SU	SRC	0.39	Terreno con condiciones generalmente rurales con zonas residenciales y áreas de comerciales
260-021-106-18	SU	SRC	0.32	Terreno con condiciones generalmente rurales con zonas residenciales y áreas de comerciales
260-021-106-19	SU	SRC	0.29	Terreno con condiciones generalmente rurales con zonas residenciales y áreas de comerciales
260-021-106-20	SU	SRC	0.31	Terreno con condiciones generalmente rurales con zonas residenciales y áreas de comerciales
260-021-106-21	SU	SRC	0.16	Terreno con condiciones generalmente rurales con zonas residenciales y áreas de comerciales
260-021-710-48	SU	SRC	0.10	Terreno con condiciones generalmente rurales con zonas residenciales y áreas de comerciales
260-021-710-49	SU	SRC	0.33	Terreno con condiciones generalmente rurales con zonas residenciales y áreas de comerciales
260-021-710-50	SU	SRC	0.28	Terreno con condiciones generalmente rurales con zonas residenciales y áreas de comerciales
260-021-710-51	SU	SRC	1.84	Terreno con condiciones generalmente rurales con zonas residenciales y áreas de comerciales
260-021-710-52	SU	SRC	1.40	Terreno con condiciones generalmente rurales con zonas residenciales y áreas de comerciales
260-021-710-53	SU	SRC	0.81	Terreno con condiciones generalmente rurales con zonas residenciales y áreas de comerciales
260-021-710-54	SU	SRC	0.48	Terreno con condiciones generalmente rurales con zonas residenciales y áreas de comerciales
260-021-710-55	SU	SRC	0.33	Terreno con condiciones generalmente rurales con zonas residenciales y áreas de comerciales
260-021-710-56	SU	SRC	0.30	Terreno con condiciones generalmente rurales con zonas residenciales y áreas de comerciales
260-021-806-51	SU	SRC	0.94	Terreno con condiciones generalmente rurales con zonas residenciales y áreas de comerciales
260-021-806-52	SU	SRC	0.23	Terreno con condiciones generalmente rurales con zonas residenciales y áreas de comerciales
260-021-806-53	SU	SRC	0.19	Terreno con condiciones generalmente rurales con zonas residenciales y áreas de comerciales
260-021-806-54	SU	SRC	0.19	Terreno con condiciones generalmente rurales con zonas residenciales y áreas de comerciales
260-021-806-65	SU	SRC	0.20	Terreno con condiciones generalmente rurales con zonas residenciales y áreas de comerciales
260-021-806-66	SU	SRC	0.19	Terreno con condiciones generalmente rurales con zonas residenciales y áreas de comerciales
260-021-806-67	SU	SRC	0.17	Terreno con condiciones generalmente rurales con zonas residenciales y áreas de comerciales
260-021-806-68	SU	SRC	0.16	Terreno con condiciones generalmente rurales con zonas residenciales y áreas de comerciales
260-021-806-69	SU	SRC	0.15	Terreno con condiciones generalmente rurales con zonas residenciales y áreas de comerciales
260-021-806-70	SU	SRC	0.15	Terreno con condiciones generalmente rurales con zonas residenciales y áreas de comerciales
260-021-806-73	SU	SRC	0.25	Terreno con condiciones generalmente rurales con zonas residenciales y áreas de comerciales
260-021-806-84	SU	SRC	0.28	Terreno con condiciones generalmente rurales con zonas residenciales y áreas de comerciales



**Propuesta Modificación Menor al PUTPR-2015
Municipio de Mayagüez**

260-021-976-08	SU	SRC	0.29	Terreno con condiciones generalmente rurales con zonas residenciales y áreas de comerciales
260-022-001-01	SU	SRC	0.85	Terreno con condiciones generalmente rurales con zonas residenciales y áreas de comerciales
260-022-001-02	SU	SRC	0.38	Terreno con condiciones generalmente rurales con zonas residenciales y áreas de comerciales
260-022-001-03	SU	SRC	0.94	Terreno con condiciones generalmente rurales con zonas residenciales y áreas de comerciales
260-022-001-67	SU	SRC	0.31	Terreno con condiciones generalmente rurales con zonas residenciales y áreas de comerciales
260-022-001-86	SU	SRC	0.30	Terreno con condiciones generalmente rurales con zonas residenciales y áreas de comerciales
260-022-002-25	SU	SRC	0.20	Terreno con condiciones generalmente rurales con zonas residenciales y áreas de comerciales
260-022-002-26	SU	SRC	0.76	Terreno con condiciones generalmente rurales con zonas residenciales y áreas de comerciales
260-022-002-98	SU	SRC	0.17	Terreno con condiciones generalmente rurales con zonas residenciales y áreas de comerciales
260-022-002-99	SU	SRC	0.14	Terreno con condiciones generalmente rurales con zonas residenciales y áreas de comerciales
260-022-011-69	SU	SRC	0.33	Terreno con condiciones generalmente rurales con zonas residenciales y áreas de comerciales
260-022-976-04	SU	SRC	0.17	Terreno con condiciones generalmente rurales con zonas residenciales y áreas de comerciales
260-022-976-07	SU	SRC	0.28	Terreno con condiciones generalmente rurales con zonas residenciales y áreas de comerciales
260-022-976-11	SU	SRC	0.39	Terreno con condiciones generalmente rurales con zonas residenciales y áreas de comerciales
260-022-976-12	SU	SRC	0.32	Terreno con condiciones generalmente rurales con zonas residenciales y áreas de comerciales
260-024-009-47	SU	SRC	1.33	Terreno con condiciones generalmente rurales con zonas residenciales y áreas de comerciales
260-024-009-49	SU	SRC	0.60	Terreno con condiciones generalmente rurales con zonas residenciales y áreas de comerciales
260-024-009-50	SU	SRC	0.31	Terreno con condiciones generalmente rurales con zonas residenciales y áreas de comerciales
260-061-519-01	SU	SRC	0.16	Terreno con condiciones generalmente rurales con zonas residenciales y áreas de comerciales
260-061-519-02	SU	SRC	0.07	Terreno con condiciones generalmente rurales con zonas residenciales y áreas de comerciales
260-061-519-03	SU	SRC	0.12	Terreno con condiciones generalmente rurales con zonas residenciales y áreas de comerciales
260-061-519-04	SU	SRC	0.14	Terreno con condiciones generalmente rurales con zonas residenciales y áreas de comerciales
260-061-519-05	SU	SRC	0.11	Terreno con condiciones generalmente rurales con zonas residenciales y áreas de comerciales
260-061-519-06	SU	SRC	0.10	Terreno con condiciones generalmente rurales con zonas residenciales y áreas de comerciales
260-061-519-07	SU	SRC	0.16	Terreno con condiciones generalmente rurales con zonas residenciales y áreas de comerciales
260-061-519-08	SU	SRC	0.07	Terreno con condiciones generalmente rurales con zonas residenciales y áreas de comerciales



**Propuesta Modificación Menor al PUTPR-2015
Municipio de Mayagüez**

260-061-519-09	SU	SRC	0.12	Terreno con condiciones generalmente rurales con zonas residenciales y áreas de comerciales
260-061-519-11	SU	SRC	0.13	Terreno con condiciones generalmente rurales con zonas residenciales y áreas de comerciales
260-061-519-12	SU	SRC	0.08	Terreno con condiciones generalmente rurales con zonas residenciales y áreas de comerciales
260-061-519-13	SU	SRC	0.09	Terreno con condiciones generalmente rurales con zonas residenciales y áreas de comerciales
260-061-519-14	SU	SRC	0.09	Terreno con condiciones generalmente rurales con zonas residenciales y áreas de comerciales
260-061-519-15	SU	SRC	0.08	Terreno con condiciones generalmente rurales con zonas residenciales y áreas de comerciales
260-061-519-16	SU	SRC	0.11	Terreno con condiciones generalmente rurales con zonas residenciales y áreas de comerciales
260-061-520-01	SU	SRC	0.06	Terreno con condiciones generalmente rurales con zonas residenciales y áreas de comerciales
260-061-520-02	SU	SRC	0.05	Terreno con condiciones generalmente rurales con zonas residenciales y áreas de comerciales
260-061-520-03	SU	SRC	0.09	Terreno con condiciones generalmente rurales con zonas residenciales y áreas de comerciales
260-061-520-04	SU	SRC	0.12	Terreno con condiciones generalmente rurales con zonas residenciales y áreas de comerciales
260-061-520-05	SU	SRC	0.06	Terreno con condiciones generalmente rurales con zonas residenciales y áreas de comerciales
260-061-520-06	SU	SRC	0.08	Terreno con condiciones generalmente rurales con zonas residenciales y áreas de comerciales
260-061-521-01	SU	SRC	0.07	Terreno con condiciones generalmente rurales con zonas residenciales y áreas de comerciales
260-061-521-02	SU	SRC	0.06	Terreno con condiciones generalmente rurales con zonas residenciales y áreas de comerciales
260-061-521-03	SU	SRC	0.13	Terreno con condiciones generalmente rurales con zonas residenciales y áreas de comerciales
260-061-521-04	SU	SRC	0.13	Terreno con condiciones generalmente rurales con zonas residenciales y áreas de comerciales
260-061-521-05	SU	SRC	0.13	Terreno con condiciones generalmente rurales con zonas residenciales y áreas de comerciales
260-061-521-06	SU	SRC	0.12	Terreno con condiciones generalmente rurales con zonas residenciales y áreas de comerciales
260-061-521-07	SU	SRC	0.27	Terreno con condiciones generalmente rurales con zonas residenciales y áreas de comerciales
260-061-521-08	SU	SRC	0.22	Terreno con condiciones generalmente rurales con zonas residenciales y áreas de comerciales
260-061-521-10	SU	SRC	0.22	Terreno con condiciones generalmente rurales con zonas residenciales y áreas de comerciales
260-061-521-12	SU	SRC	0.14	Terreno con condiciones generalmente rurales con zonas residenciales y áreas de comerciales
260-061-521-13	SU	SRC	0.17	Terreno con condiciones generalmente rurales con zonas residenciales y áreas de comerciales
260-061-522-05	SU	SRC	3.37	Terreno con condiciones generalmente rurales con zonas residenciales y áreas de comerciales
260-061-524-01	SU	SRC	3.08	Terreno con condiciones generalmente rurales con zonas residenciales y áreas de comerciales



**Propuesta Modificación Menor al PUTPR-2015
Municipio de Mayagüez**

260-061-524-03	SU	SRC	2.49	Terreno con condiciones generalmente rurales con zonas residenciales y áreas de comerciales
260-061-524-12	SU	SRC	1.30	Terreno con condiciones generalmente rurales con zonas residenciales y áreas de comerciales
260-061-525-01	SU	SRC	0.10	Terreno con condiciones generalmente rurales con zonas residenciales y áreas de comerciales
260-061-525-02	SU	SRC	0.11	Terreno con condiciones generalmente rurales con zonas residenciales y áreas de comerciales
260-061-525-03	SU	SRC	0.11	Terreno con condiciones generalmente rurales con zonas residenciales y áreas de comerciales
260-061-525-04	SU	SRC	0.12	Terreno con condiciones generalmente rurales con zonas residenciales y áreas de comerciales
260-061-525-05	SU	SRC	0.10	Terreno con condiciones generalmente rurales con zonas residenciales y áreas de comerciales
260-061-525-06	SU	SRC	0.15	Terreno con condiciones generalmente rurales con zonas residenciales y áreas de comerciales
260-061-525-07	SU	SRC	0.13	Terreno con condiciones generalmente rurales con zonas residenciales y áreas de comerciales
260-061-525-08	SU	SRC	0.10	Terreno con condiciones generalmente rurales con zonas residenciales y áreas de comerciales
260-061-525-09	SU	SRC	0.10	Terreno con condiciones generalmente rurales con zonas residenciales y áreas de comerciales
260-061-525-10	SU	SRC	0.19	Terreno con condiciones generalmente rurales con zonas residenciales y áreas de comerciales
260-061-525-11	SU	SRC	0.19	Terreno con condiciones generalmente rurales con zonas residenciales y áreas de comerciales
260-061-525-12	SU	SRC	0.18	Terreno con condiciones generalmente rurales con zonas residenciales y áreas de comerciales
260-061-527-01	SU	SRC	0.21	Terreno con condiciones generalmente rurales con zonas residenciales y áreas de comerciales
260-061-527-02	SU	SRC	0.24	Terreno con condiciones generalmente rurales con zonas residenciales y áreas de comerciales
260-061-527-03	SU	SRC	0.26	Terreno con condiciones generalmente rurales con zonas residenciales y áreas de comerciales
260-061-810-01	SU	SRC	0.12	Terreno con condiciones generalmente rurales con zonas residenciales y áreas de comerciales
260-061-810-03	SU	SRC	0.19	Terreno con condiciones generalmente rurales con zonas residenciales y áreas de comerciales
260-061-810-04	SU	SRC	0.20	Terreno con condiciones generalmente rurales con zonas residenciales y áreas de comerciales
260-061-810-05	SU	SRC	0.18	Terreno con condiciones generalmente rurales con zonas residenciales y áreas de comerciales
260-061-810-06	SU	SRC	0.19	Terreno con condiciones generalmente rurales con zonas residenciales y áreas de comerciales
260-061-810-07	SU	SRC	0.19	Terreno con condiciones generalmente rurales con zonas residenciales y áreas de comerciales
260-061-810-10	SU	SRC	0.17	Terreno con condiciones generalmente rurales con zonas residenciales y áreas de comerciales
260-061-810-11	SU	SRC	0.36	Terreno con condiciones generalmente rurales con zonas residenciales y áreas de comerciales
260-061-812-01	SU	SRC	0.23	Terreno con condiciones generalmente rurales con zonas residenciales y áreas de comerciales



**Propuesta Modificación Menor al PUTPR-2015
Municipio de Mayagüez**

260-061-812-02	SU	SRC	0.21	Terreno con condiciones generalmente rurales con zonas residenciales y áreas de comerciales
260-061-812-03	SU	SRC	0.19	Terreno con condiciones generalmente rurales con zonas residenciales y áreas de comerciales
260-061-812-04	SU	SRC	0.14	Terreno con condiciones generalmente rurales con zonas residenciales y áreas de comerciales
260-061-812-05	SU	SRC	0.16	Terreno con condiciones generalmente rurales con zonas residenciales y áreas de comerciales
260-061-812-06	SU	SRC	0.12	Terreno con condiciones generalmente rurales con zonas residenciales y áreas de comerciales
260-061-812-07	SU	SRC	0.35	Terreno con condiciones generalmente rurales con zonas residenciales y áreas de comerciales
260-061-812-08	SU	SRC	0.23	Terreno con condiciones generalmente rurales con zonas residenciales y áreas de comerciales
207-030-033-42	SU	SREP-A	0.04	Terreno con producción agrícola o con potencial para ser transformado para ese fin
207-040-033-08	SU	SREP-A	0.08	Terreno con producción agrícola o con potencial para ser transformado para ese fin
207-040-033-36	SU	SREP-A	0.08	Terreno con producción agrícola o con potencial para ser transformado para ese fin
207-040-033-37	SU	SREP-A	0.07	Terreno con producción agrícola o con potencial para ser transformado para ese fin
207-040-033-38	SU	SREP-A	0.05	Terreno con producción agrícola o con potencial para ser transformado para ese fin
207-040-033-39	SU	SREP-A	0.05	Terreno con producción agrícola o con potencial para ser transformado para ese fin
207-040-033-41	SU	SREP-A	0.04	Terreno con producción agrícola o con potencial para ser transformado para ese fin
	SU	SREP-E	0.20	Terreno cercano a zona de riesgo o zona de amortiguamiento
233-100-001-70	SU	SREP-E	0.02	Terreno cercano a zona de riesgo o zona de amortiguamiento
233-100-602-01	SU	SREP-E	0.13	Terreno cercano a zona de riesgo o zona de amortiguamiento
233-100-602-02	SU	SREP-E	0.13	Terreno cercano a zona de riesgo o zona de amortiguamiento
234-000-006-07	SU	SREP-E	0.20	Terreno cercano a zona de riesgo o zona de amortiguamiento
234-000-006-32	SU	SREP-E	0.29	Terreno cercano a zona de riesgo o zona de amortiguamiento
234-000-006-70	SU	SREP-E	0.11	Terreno cercano a zona de riesgo o zona de amortiguamiento
234-000-006-79	SU	SREP-E	1.81	Terreno cercano a zona de riesgo o zona de amortiguamiento
234-000-006-80	SU	SREP-E	0.61	Terreno cercano a zona de riesgo o zona de amortiguamiento
234-051-631-04	SU	SREP-E	0.13	Terreno cercano a zona de riesgo o zona de amortiguamiento
234-051-631-50	SU	SREP-E	0.41	Terreno cercano a zona de riesgo o zona de amortiguamiento
234-051-631-51	SU	SREP-E	0.29	Terreno cercano a zona de riesgo o zona de amortiguamiento



**Propuesta Modificación Menor al PUTPR-2015
Municipio de Mayagüez**

234-051-631-52	SU	SREP-E	0.22	Terreno cercano a zona de riesgo o zona de amortiguamiento
234-051-631-53	SU	SREP-E	0.18	Terreno cercano a zona de riesgo o zona de amortiguamiento
234-051-631-54	SU	SREP-E	0.23	Terreno cercano a zona de riesgo o zona de amortiguamiento
234-061-590-17	SU	SREP-E	0.43	Terreno cercano a zona de riesgo o zona de amortiguamiento
234-061-590-18	SU	SREP-E	0.21	Terreno cercano a zona de riesgo o zona de amortiguamiento
234-061-590-74	SU	SREP-E	0.40	Terreno cercano a zona de riesgo o zona de amortiguamiento
234-061-590-75	SU	SREP-E	0.93	Terreno cercano a zona de riesgo o zona de amortiguamiento
234-062-590-73	SU	SREP-E	0.34	Terreno cercano a zona de riesgo o zona de amortiguamiento
234-062-631-16	SU	SREP-E	0.32	Terreno cercano a zona de riesgo o zona de amortiguamiento
234-062-631-17	SU	SREP-E	0.44	Terreno cercano a zona de riesgo o zona de amortiguamiento
234-062-631-18	SU	SREP-E	0.40	Terreno cercano a zona de riesgo o zona de amortiguamiento
234-062-631-19	SU	SREP-E	0.40	Terreno cercano a zona de riesgo o zona de amortiguamiento
234-062-631-20	SU	SREP-E	0.69	Terreno cercano a zona de riesgo o zona de amortiguamiento
234-062-631-21	SU	SREP-E	0.74	Terreno cercano a zona de riesgo o zona de amortiguamiento
234-062-631-22	SU	SREP-E	0.37	Terreno cercano a zona de riesgo o zona de amortiguamiento
234-062-631-23	SU	SREP-E	0.27	Terreno cercano a zona de riesgo o zona de amortiguamiento
234-062-631-24	SU	SREP-E	0.23	Terreno cercano a zona de riesgo o zona de amortiguamiento
234-062-631-25	SU	SREP-E	0.27	Terreno cercano a zona de riesgo o zona de amortiguamiento
234-062-631-66	SU	SREP-E	0.39	Terreno cercano a zona de riesgo o zona de amortiguamiento
234-062-631-67	SU	SREP-E	0.26	Terreno cercano a zona de riesgo o zona de amortiguamiento
234-072-923-01	SU	SREP-E	0.27	Terreno cercano a zona de riesgo o zona de amortiguamiento
234-072-923-02	SU	SREP-E	0.53	Terreno cercano a zona de riesgo o zona de amortiguamiento
234-072-923-03	SU	SREP-E	0.18	Terreno cercano a zona de riesgo o zona de amortiguamiento
234-072-923-04	SU	SREP-E	0.33	Terreno cercano a zona de riesgo o zona de amortiguamiento
234-072-923-05	SU	SREP-E	0.15	Terreno cercano a zona de riesgo o zona de amortiguamiento
234-072-923-07	SU	SREP-E	0.89	Terreno cercano a zona de riesgo o zona de amortiguamiento
234-072-923-10	SU	SREP-E	1.69	Terreno cercano a zona de riesgo o zona de amortiguamiento



**Propuesta Modificación Menor al PUTPR-2015
Municipio de Mayagüez**

234-072-923-19	SU	SREP-E	0.31	Terreno cercano a zona de riesgo o zona de amortiguamiento
234-072-923-22	SU	SREP-E	0.42	Terreno cercano a zona de riesgo o zona de amortiguamiento
234-072-924-01	SU	SREP-E	0.09	Terreno cercano a zona de riesgo o zona de amortiguamiento
234-072-924-02	SU	SREP-E	0.10	Terreno cercano a zona de riesgo o zona de amortiguamiento
234-072-924-03	SU	SREP-E	0.10	Terreno cercano a zona de riesgo o zona de amortiguamiento
234-072-924-04	SU	SREP-E	0.09	Terreno cercano a zona de riesgo o zona de amortiguamiento
234-072-924-07	SU	SREP-E	0.15	Terreno cercano a zona de riesgo o zona de amortiguamiento
234-072-924-08	SU	SREP-E	0.14	Terreno cercano a zona de riesgo o zona de amortiguamiento
234-072-924-09	SU	SREP-E	0.25	Terreno cercano a zona de riesgo o zona de amortiguamiento
234-072-924-16	SU	SREP-E	0.24	Terreno cercano a zona de riesgo o zona de amortiguamiento
234-072-924-79	SU	SREP-E	0.14	Terreno cercano a zona de riesgo o zona de amortiguamiento
259-039-933-12	SU	SREP-E	32.44	Terreno cercano a zona de riesgo o zona de amortiguamiento
181-000-007-22	SU	VIAL	1.49	Reconocimiento de sistema vial
	SU	VIAL	5.01	Reconocimiento de sistema vial
	SREP-E	AGUA	0.08	Reconocimiento de Cuerpo de Agua
259-010-015-60	SREP-E	AGUA	0.03	Reconocimiento de Cuerpo de Agua
259-010-951-02	SREP-E	AGUA	0.15	Reconocimiento de Cuerpo de Agua
259-010-951-03	SREP-E	AGUA	0.20	Reconocimiento de Cuerpo de Agua
259-010-951-04	SREP-E	AGUA	0.09	Reconocimiento de Cuerpo de Agua
181-000-006-02	SREP-E	SRC	0.72	Terreno con condiciones generalmente rurales y de conservación
181-000-008-65	SREP-E	SRC	5.99	Terreno con condiciones generalmente rurales y de conservación
207-004-076-92	SREP-E	SRC	2.06	Terreno con condiciones generalmente rurales y de conservación
207-004-076-94	SREP-E	SRC	0.99	Terreno con condiciones generalmente rurales y de conservación
207-004-076-95	SREP-E	SRC	2.01	Terreno con condiciones generalmente rurales y de conservación
207-004-076-96	SREP-E	SRC	2.01	Terreno con condiciones generalmente rurales y de conservación
207-004-076-97	SREP-E	SRC	4.91	Terreno con condiciones generalmente rurales y de conservación
207-000-002-88	SREP-E	SU	11.72	Terrenos con algún tipo de desarrollo de carácter urbano o condiciones existentes urbanas en la zona
207-000-002-90	SREP-E	SU	11.76	Terrenos con algún tipo de desarrollo de carácter urbano o condiciones existentes urbanas en la zona
207-000-002-92	SREP-E	SU	21.23	Terrenos con algún tipo de desarrollo de carácter urbano o condiciones existentes urbanas en la zona



**Propuesta Modificación Menor al PUTPR-2015
Municipio de Mayagüez**

207-000-002-98	SREP-E	SU	9.58	Terrenos con algún tipo de desarrollo de carácter urbano o condiciones existentes urbanas en la zona
233-070-590-92	SREP-E	SU	0.02	Terrenos con algún tipo de desarrollo de carácter urbano o condiciones existentes urbanas en la zona
233-087-403-03	SREP-E	SU	0.34	Terrenos con algún tipo de desarrollo de carácter urbano o condiciones existentes urbanas en la zona
	SREP-E	VIAL	1.49	Reconocimiento de sistema vial
	SREP-A	AGUA	0.51	Reconocimiento de Cuerpo de Agua
208-014-050-21	SREP-A	SRC	0.44	Terreno con condiciones generalmente rurales y de conservación
208-015-128-73	SREP-A	SRC	1.43	Terreno con condiciones generalmente rurales y de conservación
209-061-122-01	SREP-A	SRC	0.11	Terreno con condiciones generalmente rurales y de conservación
235-032-393-19	SREP-A	SRC	0.11	Terreno con condiciones generalmente rurales y de conservación
261-000-001-10	SREP-A	SRC	0.16	Terreno con condiciones generalmente rurales y de conservación
		VIAL	1.58	Reconocimiento de sistema vial
208-000-002-27	SRC	SREP-A	0.30	Terreno con producción agrícola o con potencial para ser transformado para ese fin
208-000-002-91	SRC	SREP-A	5.00	Terreno con producción agrícola o con potencial para ser transformado para ese fin
208-000-002-92	SRC	SREP-A	4.26	Terreno con producción agrícola o con potencial para ser transformado para ese fin
208-000-002-93	SRC	SREP-A	2.11	Terreno con producción agrícola o con potencial para ser transformado para ese fin
208-000-003-13	SRC	SREP-A	0.03	Terreno con producción agrícola o con potencial para ser transformado para ese fin
208-015-128-66	SRC	SREP-A	0.24	Terreno con producción agrícola o con potencial para ser transformado para ese fin
208-015-128-67	SRC	SREP-A	0.20	Terreno con producción agrícola o con potencial para ser transformado para ese fin
208-015-128-70	SRC	SREP-A	0.29	Terreno con producción agrícola o con potencial para ser transformado para ese fin
208-015-128-87	SRC	SREP-A	0.13	Terreno con producción agrícola o con potencial para ser transformado para ese fin
208-025-049-01	SRC	SREP-A	0.16	Terreno con producción agrícola o con potencial para ser transformado para ese fin
208-025-049-02	SRC	SREP-A	0.24	Terreno con producción agrícola o con potencial para ser transformado para ese fin
208-025-049-03	SRC	SREP-A	0.24	Terreno con producción agrícola o con potencial para ser transformado para ese fin
208-025-049-04	SRC	SREP-A	0.30	Terreno con producción agrícola o con potencial para ser transformado para ese fin
208-025-049-05	SRC	SREP-A	0.19	Terreno con producción agrícola o con potencial para ser transformado para ese fin
208-025-049-06	SRC	SREP-A	0.25	Terreno con producción agrícola o con potencial para ser transformado para ese fin
208-025-050-08	SRC	SREP-A	0.47	Terreno con producción agrícola o con potencial para ser transformado para ese fin



**Propuesta Modificación Menor al PUTPR-2015
Municipio de Mayagüez**

208-025-050-09	SRC	SREP-A	0.58	Terreno con producción agrícola o con potencial para ser transformado para ese fin
208-025-050-10	SRC	SREP-A	0.64	Terreno con producción agrícola o con potencial para ser transformado para ese fin
208-025-050-11	SRC	SREP-A	0.64	Terreno con producción agrícola o con potencial para ser transformado para ese fin
208-025-050-12	SRC	SREP-A	0.29	Terreno con producción agrícola o con potencial para ser transformado para ese fin
208-025-050-16	SRC	SREP-A	0.22	Terreno con producción agrícola o con potencial para ser transformado para ese fin
208-025-050-25	SRC	SREP-A	0.13	Terreno con producción agrícola o con potencial para ser transformado para ese fin
208-025-128-78	SRC	SREP-A	0.25	Terreno con producción agrícola o con potencial para ser transformado para ese fin
235-000-001-75	SRC	SREP-A	0.34	Terreno con producción agrícola o con potencial para ser transformado para ese fin
235-022-376-31	SRC	SREP-A	0.26	Terreno con producción agrícola o con potencial para ser transformado para ese fin
235-032-393-18	SRC	SREP-A	0.05	Terreno con producción agrícola o con potencial para ser transformado para ese fin
259-050-705-31	SRC	SREP-E	37.72	Terreno cercano a zona de riesgo o zona de amortiguamiento
233-099-003-16	SRC	SU	0.02	Terrenos con algún tipo de desarrollo de carácter urbano o condiciones existentes urbanas en la zona
233-099-004-03	SRC	SU	0.02	Terrenos con algún tipo de desarrollo de carácter urbano o condiciones existentes urbanas en la zona
259-009-603-10	SRC	SU	0.20	Terrenos con algún tipo de desarrollo de carácter urbano o condiciones existentes urbanas en la zona
259-009-603-23	SRC	SU	0.31	Terrenos con algún tipo de desarrollo de carácter urbano o condiciones existentes urbanas en la zona
259-009-603-24	SRC	SU	0.15	Terrenos con algún tipo de desarrollo de carácter urbano o condiciones existentes urbanas en la zona
259-010-001-01	SRC	SU	0.26	Terrenos con algún tipo de desarrollo de carácter urbano o condiciones existentes urbanas en la zona
	SRC	VIAL	0.05	Reconocimiento de sistema vial
	AGUA	SRC	0.12	Terreno con condiciones generalmente rurales y de conservación
208-009-720-73	AGUA	SREP-A	0.75	Terreno con producción agrícola o con potencial para ser transformado para ese fin
234-000-008-32	AGUA	SREP-A	0.42	Terreno con producción agrícola o con potencial para ser transformado para ese fin
235-000-002-99	AGUA	SREP-AE	0.00	Terreno con producción agrícola o con potencial para ser transformado para ese fin
	AGUA	SU	4.10	Terrenos con algún tipo de desarrollo de carácter urbano o condiciones existentes urbanas en la zona
207-037-945-49	AGUA	SU	0.00	Terrenos con algún tipo de desarrollo de carácter urbano o condiciones existentes urbanas en la zona
207-047-941-02	AGUA	SU	0.32	Terrenos con algún tipo de desarrollo de carácter urbano o condiciones existentes urbanas en la zona
234-021-633-79	AGUA	SU	0.18	Terrenos con algún tipo de desarrollo de carácter urbano o condiciones existentes urbanas en la zona



Propuesta Modificación Menor al PUTPR-2015
Municipio de Mayagüez

234-021-977-67	AGUA	SU	0.22	Terrenos con algún tipo de desarrollo de carácter urbano o condiciones existentes urbanas en la zona
259-017-706-37	AGUA	SU	0.08	Terrenos con algún tipo de desarrollo de carácter urbano o condiciones existentes urbanas en la zona
259-027-706-54	AGUA	SU	0.07	Terrenos con algún tipo de desarrollo de carácter urbano o condiciones existentes urbanas en la zona
259-027-706-55	AGUA	SU	0.08	Terrenos con algún tipo de desarrollo de carácter urbano o condiciones existentes urbanas en la zona
259-027-737-21	AGUA	SU	0.08	Terrenos con algún tipo de desarrollo de carácter urbano o condiciones existentes urbanas en la zona
259-027-737-24	AGUA	SU	0.08	Terrenos con algún tipo de desarrollo de carácter urbano o condiciones existentes urbanas en la zona
	AGUA	VIAL	1.01	Reconocimiento de sistema vial
	VIAL	SRC	1.30	Terreno con condiciones generalmente rurales y de conservación
181-000-007-73	VIAL	SRC	0.29	Terreno con condiciones generalmente rurales y de conservación
208-086-001-73	VIAL	SRC	0.13	Terreno con condiciones generalmente rurales y de conservación
259-099-936-06	VIAL	SRC	0.29	Terreno con condiciones generalmente rurales y de conservación
260-002-005-02	VIAL	SRC	0.17	Terreno con condiciones generalmente rurales y de conservación
260-065-933-19	VIAL	SRC	0.24	Terreno con condiciones generalmente rurales y de conservación
261-000-001-10	VIAL	SRC	0.14	Terreno con condiciones generalmente rurales y de conservación
	VIAL	SREP-A	0.69	Terrenos con algún tipo de desarrollo de carácter urbano o condiciones existentes urbanas en la zona
209-000-001-09	VIAL	SREP-A	0.36	Terrenos con algún tipo de desarrollo de carácter urbano o condiciones existentes urbanas en la zona
234-000-008-94	VIAL	SREP-A	0.18	Terrenos con algún tipo de desarrollo de carácter urbano o condiciones existentes urbanas en la zona
235-000-004-15	VIAL	SREP-A	0.07	Terrenos con algún tipo de desarrollo de carácter urbano o condiciones existentes urbanas en la zona
	VIAL	SREP-E	0.30	Terreno cercano a zona de riesgo o zona de amortiguamiento
	VIAL	SU	13.85	Terrenos con algún tipo de desarrollo de carácter urbano o condiciones existentes urbanas en la zona
207-055-786-01	VIAL	SU	0.37	Terrenos con algún tipo de desarrollo de carácter urbano o condiciones existentes urbanas en la zona
207-056-785-16	VIAL	SU	0.15	Terrenos con algún tipo de desarrollo de carácter urbano o condiciones existentes urbanas en la zona
207-056-785-17	VIAL	SU	0.14	Terrenos con algún tipo de desarrollo de carácter urbano o condiciones existentes urbanas en la zona
207-056-785-18	VIAL	SU	0.14	Terrenos con algún tipo de desarrollo de carácter urbano o condiciones existentes urbanas en la zona
207-056-785-19	VIAL	SU	0.13	Terrenos con algún tipo de desarrollo de carácter urbano o condiciones existentes urbanas en la zona
207-056-785-20	VIAL	SU	0.14	Terrenos con algún tipo de desarrollo de carácter urbano o condiciones existentes urbanas en la zona
207-056-785-21	VIAL	SU	0.22	Terrenos con algún tipo de desarrollo de carácter urbano o condiciones existentes urbanas en la zona



Propuesta Modificación Menor al PUTPR-2015 Municipio de Mayagüez

207-056-785-22	VIAL	SU	0.18	Terrenos con algún tipo de desarrollo de carácter urbano o condiciones existentes urbanas en la zona
207-056-918-18	VIAL	SU	0.28	Terrenos con algún tipo de desarrollo de carácter urbano o condiciones existentes urbanas en la zona
207-056-918-19	VIAL	SU	0.18	Terrenos con algún tipo de desarrollo de carácter urbano o condiciones existentes urbanas en la zona
207-056-918-20	VIAL	SU	0.15	Terrenos con algún tipo de desarrollo de carácter urbano o condiciones existentes urbanas en la zona
207-089-816-09	VIAL	SU	0.31	Terrenos con algún tipo de desarrollo de carácter urbano o condiciones existentes urbanas en la zona
233-007-657-04	VIAL	SU	0.06	Terrenos con algún tipo de desarrollo de carácter urbano o condiciones existentes urbanas en la zona
233-094-702-01	VIAL	SU	0.96	Terrenos con algún tipo de desarrollo de carácter urbano o condiciones existentes urbanas en la zona
259-018-457-28	VIAL	SU	0.22	Terrenos con algún tipo de desarrollo de carácter urbano o condiciones existentes urbanas en la zona
259-038-888-01	VIAL	SU	0.88	Terrenos con algún tipo de desarrollo de carácter urbano o condiciones existentes urbanas en la zona
259-069-708-05	VIAL	SU	0.19	Terrenos con algún tipo de desarrollo de carácter urbano o condiciones existentes urbanas en la zona

Fuente: Sub Programa de GIS, Junta de Planificación y Municipio de Mayagüez. 2024

Ajustes Geométricos

Otros ajustes a la clasificación de suelos a considerar en esta propuesta son los reconocimientos de elementos geográficos, ajustes en la geometría del parcelario, entre otras consideraciones sobre proyecciones cartográficas entre capas, inconsistencias con el PUTPR y análisis topológicos a realizar para determinar inconsistencias adicionales entre cada capa analizada. La meta de realizar los ajustes es tener el geodato más completo posible y actualizar el PUTPR-2015 para este atemperado a la realidad actual.

Referencias

Censo de los Estados Unidos (2022). *Perfil Demográfico Encuesta de la Comunidad a 5 años (2015-2019)*. Obtenido de Census.gov.

Censo de los Estados Unidos (2022). *Perfil Demográfico Encuesta de la Comunidad a 5 años (2016-2020)*. Obtenido de Census.gov.

Censo de los Estados Unidos (2022). *Perfil Demográfico Encuesta de la Comunidad a 5 años (2016-2020)*. Obtenido de www.Census.gov

Estado Libre Asociado de Puerto Rico. (2020). *Código Municipal de Puerto Rico*. Obtenido de: <https://bvirtualogp.pr.gov/ogp/Bvirtual/leyesreferencia/PDF/107-2020.pdf>

Junta de Planificación de Puerto Rico. (2015). *Plan de Uso de Terrenos de Puerto Rico*. San Juan: Gobierno de Puerto Rico.

Junta de Planificación de Puerto Rico. (2022). *Radicaciones en la Junta de Planificación desde el año 2016 al 2020*. San Juan: Gobierno de Puerto Rico.

Junta de Planificación de Puerto Rico. (2023). *Reglamento Conjunto para la Evaluación y Expedición de Permisos Relacionados al Desarrollo, Uso de Terrenos y Operación de Negocios*. San Juan: Gobierno de Puerto Rico.