

Municipio de Patillas

Municipio de Guayama

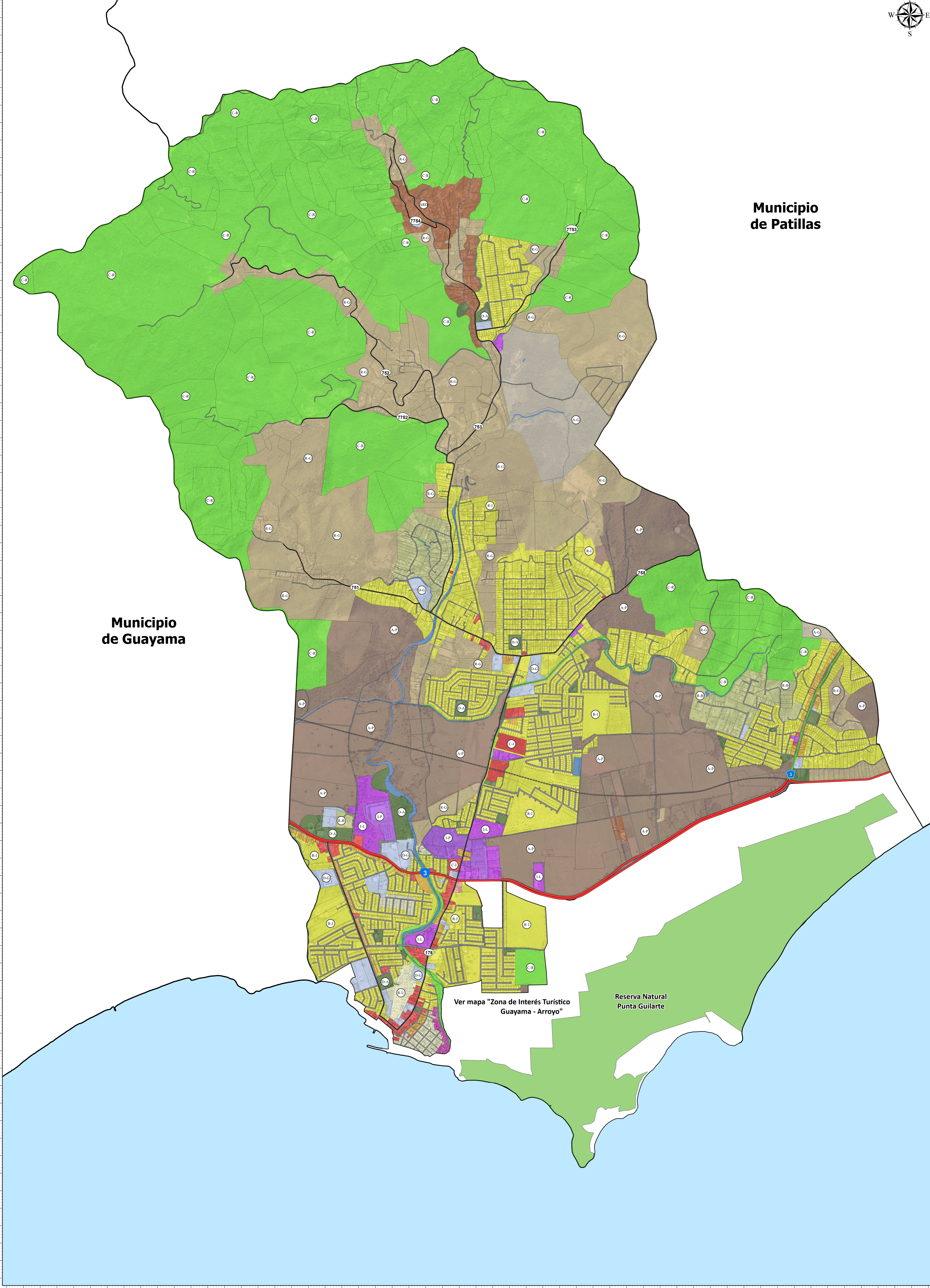

Ver mapa "Zona de Interés Turístico Guayama - Arroyo"

Reserva Natural Punta Guilarte

Fuente: Junta de Planificación

ruiz_r 11/12/2024 1:42 PM SPCS PR & VI NAD83

Gobierno de Puerto Rico
Junta de Planificación

Municipio de Arroyo

Mapa de
Mapa de Calificación de Suelos
Plan de Ordenación Territorial

- Districtos de Calificación Propuestos**
- A-G, Agrícola General
 - A-P, Agrícola Productivo
 - ARD, Área Rural Desarrollada
 - C-I, Comercial Intermedio
 - C-L, Comercial Liviano
 - C-T, Comercial Turístico
 - C-R, Conservación de Recursos
 - D-A, Dotacional Área Abierta

- D-G, Dotacional General
- DTS, Desarrollo Turístico Selectivo
- I-L, Industrial Liviano
- I-P, Industrial Pesado
- M, A Mejorarse
- R-B, Residencial de Baja Densidad
- R-C, Residencial Comercial
- R-G, Rural General
- R-I, Residencial Intermedio

- R-U, Residencial Urbano
 - RT-I, Residencial Turístico Intermedio
- Elemento Geográfico**
- Cuerpo de agua
 - Sistema vial
- Parcelario Catastral**
- Parcelario Vigente 2024
 - Zona de Interés Turístico
 - Guayama - Arroyo

- Reservas Naturales**
- Reserva Natural Punta Guilarte
- Carreteras Estatales**
- Ruta Primaria
 - Ruta Secundaria
 - Ruta Terciaria
 - Ruta Propuesta



Scale: 1:14,000

0 0.5 1 Km