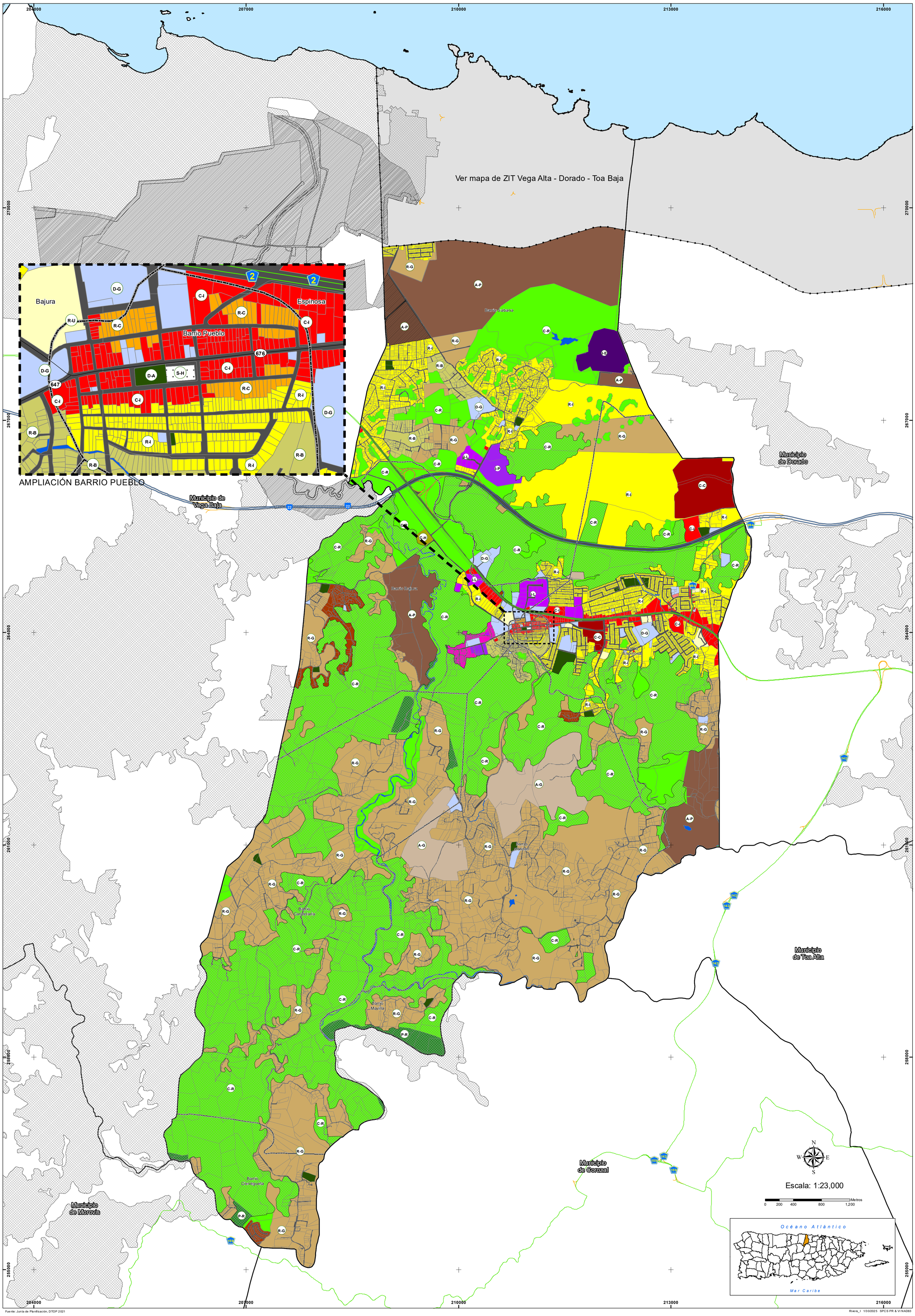

Mapa de Calificación de Suelos
Municipio de Vega Alta

BORRADOR VISTA PÚBLICA

Distritos de Calificación

- A-G, Agrícola General
- A-P, Agrícola Productivo
- ARD, Área Rural Desarrollada
- C-C, Comercial Central
- C-H, Conservación Histórica
- C-I, Comercial Intermedio
- C-L, Comercial Liviano
- C-R, Conservación de Recursos
- C-T, Comercial Turístico
- D-A, Dotacional Área Abierta
- D-G, Dotacional General
- DTS, Desarrollo Turístico Selectivo
- I-E, Industria Especializada
- I-L, Industrial Liviano
- I-P, Industrial Pesado
- M, A Mejorarse
- P-P, Playa Pública
- P-R, Preservación de Recursos
- R-B, Residencial de Baja Densidad
- R-C, Residencial Comercial
- R-G, Rural General
- R-I, Residencial Intermedio
- R-U, Residencial Urbano
- RT-A, Residencial Turístico de Alta Densidad
- RT-I, Residencial Turístico Intermedio
- S-H, Sitio Histórico

Elemento geográfico

- Cuerpo de agua
- Sistema vial
- Límite de Municipio
- Límite de Barrio
- Área de Planificación Especial Restringida del Carso
- Reserva Agrícola Vega Baja
- ZIT Vega Alta - Dorado - Toa Baja

Red Vial

- Autopista
- Red Secundaria
- Rampa