

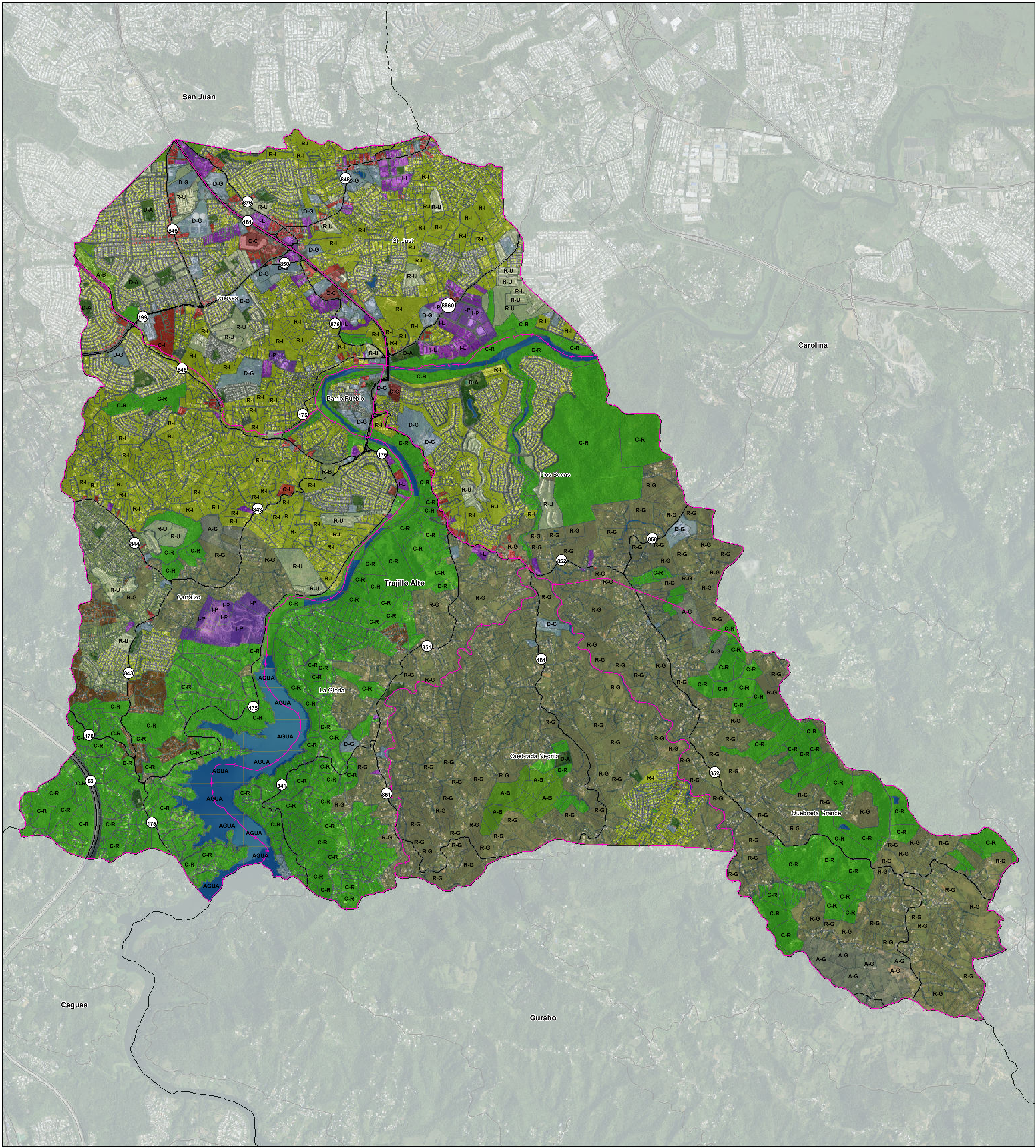

Mapa de Calificación Propuesta Municipio de Trujillo Alto Borrador/Documento de Trabajo



Fuente: Junta de Planificación

21/9/2025 SPCS PH & VI NAD03

Districtos de Calificación

- A-B, Área de Bosques
- A-G, Agrícola General
- ARD, Área Rural Desarrollada
- C-C, Comercial Central
- C-I, Comercial Intermedio
- C-L, Comercial Liviano
- C-R, Conservación de Recursos

- D-A, Dotacional Área Abierta
- D-G, Dotacional General
- I-L, Industrial Liviano
- I-P, Industrial Pesado
- M, A Mejorarse
- R-B, Residencial de Baja Densidad
- R-C, Residencial Comercial

- R-G, Rural General
- R-I, Residencial Intermedio
- R-U, Residencial Urbano
- S-H, Sitio Histórico

Elemento geográfico

- Cuerpo de agua
- Sistema vial



Escala: 1:19,000

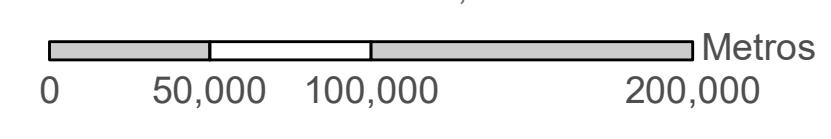

Mapa Índice

