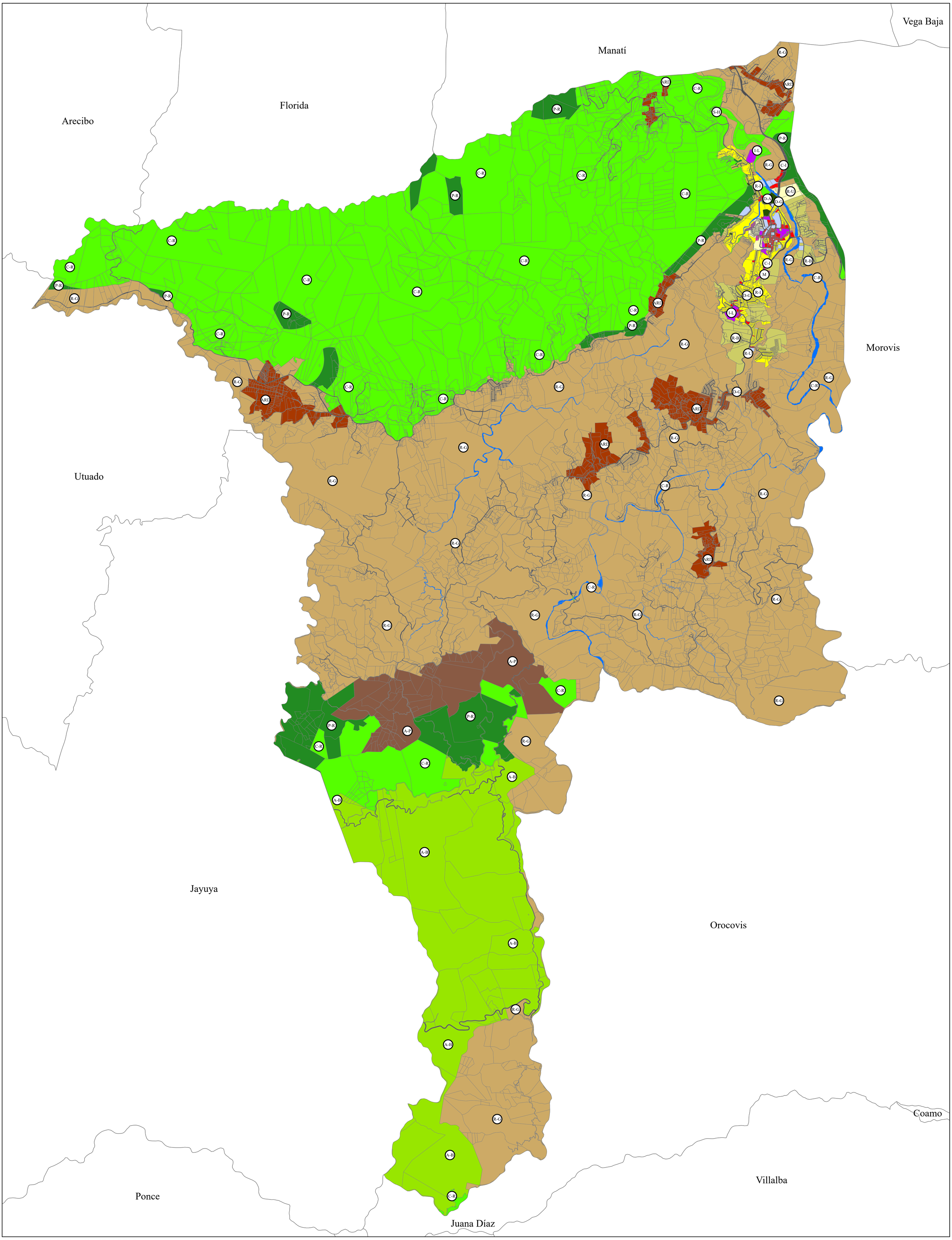

Fuente: Junta de Planificación, CRIM, DTOP

9/9/2025 SPCS PR & VI NAD83

JUNTA DE PLANIFICACIÓN
GOBIERNO DE PUERTO RICO

Calificación de Suelos
Plan de Ordenación Territorial
Municipio de Ciales

Borrador Vista Pública

Calificación Propuesta

Distritos de Calificación

- A-B: Área de Bosques
- A-G: Agrícola General
- A-P: Agrícola Productivo
- ARD: Área Rural Desarrollada
- C-H: Conservación Histórica
- C-I: Comercial Intermedio
- C-L: Comercial Liviano
- C-C: Comercial Central
- C-R: Conservación de Recursos
- C-T: Comercial Turístico
- D-A: Dotacional Área Abierta
- D-G: Dotacional General
- DTS: Desarrollo Turístico Selectivo
- I-E: Industria Especializada
- I-L: Industrial Liviano
- I-P: Industrial Pesado
- M: A Mejorarse
- P-P: Playa Pública
- P-R: Preservación de Recursos
- R-B: Residencial de Baja Densidad
- R-C: Residencial Comercial
- R-E: Ruta Escénica
- R-EA: Riesgo para Espacios Abiertos
- R-G: Rural General
- R-I: Residencial Intermedio
- R-U: Residencial Urbano
- RC-E: Recreación Comercial Extensa
- RT-A: Residencial Turístico de Alta Densidad
- RT-I: Residencial Turístico Intermedio
- S-H: Sitio Histórico

Elemento geográfico

- Cuerpo de agua
- Sistema vial
- Límite de Municipios Colindantes

N

Escala: 1: 32,000

0 1,100 Metros