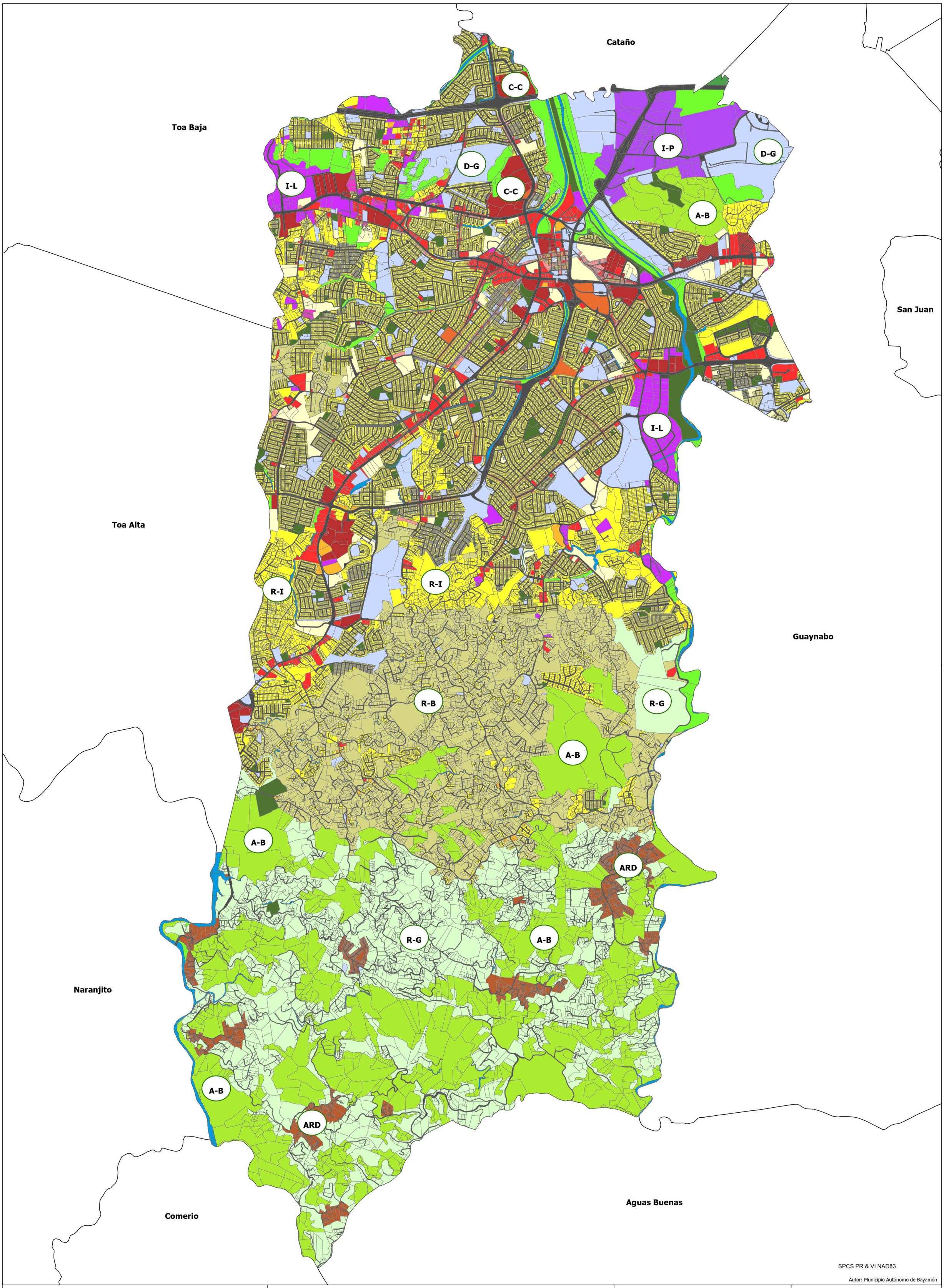

GOBIERNO DE PUERTO RICO

Junta de Planificación

Calificación de Suelos Municipio de Bayamón

BORRADOR DE VISTA PÚBLICA

Calificación

- A-B: Área de Bosques
- ARD: Área Rural Desarrollada
- C-C: Comercial Central
- C-I: Comercial Intermedio
- C-L: Comercial Liviano
- C-R: Conservación de Recursos
- C-T: Comercial Turístico
- D-A: Dotacional Abierto
- D-G: Dotacional General
- I-L: Industrial Liviano
- I-P: Industrial Pesado
- M: A Mejorarse
- P-R: Preservación de Recursos
- R-B: Residencial de Baja Densidad
- R-C: Residencial Comercial
- R-EA: Riesgo para Espacio Abierto
- R-G: Rural General
- R-I: Residencial Intermedio
- R-U: Residencial Urbano
- RC-E: Recreación Comercial Extensa
- S-H: Sitio Histórico

Elementos Geográficos

- Cuerpo de Agua
- Sistema Vial
- Límite Municipio

N

Escala: 1:25,000

0 500 1,000 Metros