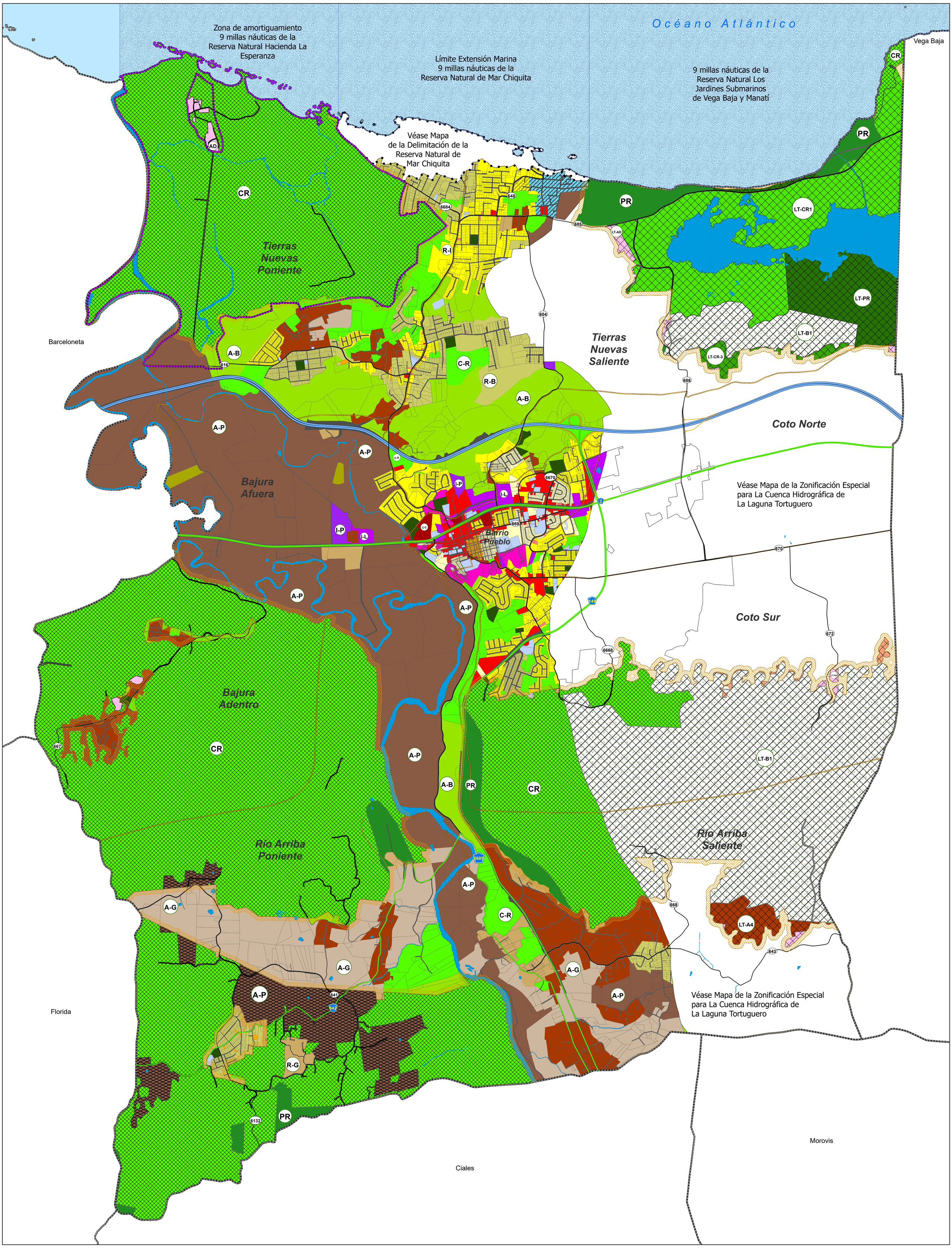

Fuente: Junta de Planificación, CRIM, DTOP

10/29/2025 SPCS PR & VI NAD83

JUNTA DE PLANIFICACIÓN
GOBIERNO DE PUERTO RICO

Calificación de Suelos
Revisión Integral
Plan de Ordenación Territorial
Municipio de Manatí

Borrador Vista Pública

Distrito de Calificación

- A-B: Área de Bosques
- A-G: Agrícola General
- A-P: Agrícola Productivo
- ARD: Área Rural Desarrollada
- C-C: Comercial Central
- C-H: Conservación Histórica
- C-I: Comercial Intermedio
- C-L: Comercial Liviano
- C-R: Conservación de Recursos
- D-A: Dotacional Área Abierta
- D-G: Dotacional General
- DTS: Desarrollo Turístico Selectivo
- I-L: Industrial Liviano
- I-P: Industrial Pesado
- M: A Mejorarse
- P-R: Preservación de Recursos
- R-B: Residencial de Baja Densidad
- R-C: Residencial Comercial
- R-G:Rural General
- R-I: Residencial Intermedio
- R-U:Residencial Urbano
- RT-I,Residencial Turístico Intermedio

Distritos de Calificacion Carso Restringido (PRAPEC)

- A-P: Agrícola Productivo
- AD: Área Desarrollada
- CR: Conservación de Recursos
- DT-G: Dotacional General
- LT-A1: LT-Agrícola Mecanizable
- LT-A4: LT-Rural General
- LT-AD: LT-Áreas Desarrolladas
- LT-B1: LT-Bosques Interiores
- LT-CR1: LT-Conservación de Recursos Uno
- LT-CR3 LT-Conservación de Cuenca
- LT-PR: LT-Preservación de Recursos
- PR: Preservación de Recursos
- R-G: Rural General

Elementos Geográficos

- Cuerpo de agua
- Sistema Vial
- Área de Amotiguamiento 50 metros (PRAPEC)
- Delimitación de la Reserva Natural de Mar Chiquita
- Delimitación Reserva Natural Hacienda La Esperanza
- Delimitación de la Zonificación Especial para La Cuenca Hidrográfica de La Laguna Tortuguero
- Ext. Marinas 9 Millas Náuticas
- Parcelario
- Límite de Barrio
- Límite de Municipio

Red Vial

- Autopista
- Red Secundaria
- Red Terciaria
- Red Propuesta
- Rampa

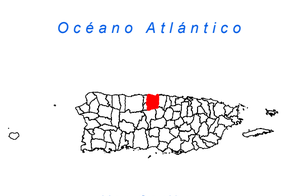

N

Escala: 1:20,000

0 400 800

Metros